



Stadt Ebersberg

Stadtmagazin Oktober 2021

**Bürgerversammlung am 25.09.
um 13.00 Uhr im alten speicher**

Bundestagswahl am 26.09.

Martinimarkt am 26.09.





„WARUM ICH MICH FÜR ROTHMOSER ALS ENERGIEVERSORGER ENTSCHIEDEN HABE?“

„WEIL MIR MEINE HEIMAT AM HERZEN LIEGT!“

Bereits seit 1899 wird von unserem Familienunternehmen Energie vor Ort erzeugt, im Landkreis Ebersberg sind wir verwurzelt. Deshalb ist es uns besonders wichtig, durch die Unterstützung von lokalen Vereinen und Veranstaltungen, etwas an die Region zurückzugeben. Jetzt informieren unter www.rothmoser.de/engagement.





Liebe Ebersbergerinnen und Ebersberger!

VerkehrsplanerInnen, GemeindepolitikerInnen und viele andere Menschen zerbrechen sich seit Jahren den Kopf darüber, wie das alltägliche Verkehrschaos im Wohngebiet rund um die Schulen in den Griff zu bekommen sei. Während die Schülerinnen und Schüler für den Weg zur Dr.-Wintrich-Realschule überwiegend mit Bus und Bahn anreisen, werden viele – leider viel zu viele – Kinder zur Grundschule in der Floßmannstraße und zur Grund- und Mittelschule in der Baldestraße mit dem Auto vorgefahren und abgeholt.

Unlängst führte die Polizei Ebersberg hier mehrtägige Kontrollen durch. Und täglich grüßte das Murmeltier: Verstöße wurden gegen nahezu alle in dieser Gegend gültigen Verkehrsregeln wie Parken im absoluten Halteverbot, Befahren von Anliegerstraßen, Halten an Überwegen und so weiter und so fort. Natürlich kann nicht jedes Kind auf das „Elterntaxi“ verzichten – die allermeisten könnten es aber leicht. Die Frage der Polizei an die Mamas und Papas am Steuer, ob es nicht sinnvoller wäre, ihr Kind zu Fuß zur Schule zu schicken oder es etwas weiter entfernt von der Schule aussteigen zu lassen, stieß auf wenig Begeisterung. So wird nun wohl der Ruf nach „verkehrsleitenden Maßnahmen“ rund um die Schulen erneut diskutiert werden müssen. Aber muss das wirklich sein?

Es gäbe eine recht einfache Lösung für sehr viele Probleme: Der Laufbus, auch Fußtrambahn genannt. Das ist ein „Schulbus ohne Bus“, der auf vielen kurzen Beinen zur Schule und wieder nach Hause unterwegs ist. Er hat mehrere „Haltestellen“ und fest vereinbarte „Abfahrtszeiten“, um die Kinder eines Stadtteils aufzusammeln. Zu Anfang wird die feste Laufgemeinschaft noch von Eltern begleitet, das ist aber bald schon nicht mehr nötig. Kinder lernen schnell.

Gemeinsam unterwegs zu sein macht so viel Spaß. Auf dem Schulweg ist man mit den Spezl'n und Freundinnen unterwegs, die Nachmittagstermine werden ausgemacht – Schwimmen, Spielen, Fußball ... Es werden noch rasch Vokabeln abgefragt, der letzte Bundesligaspieltag nochmals durchgespielt, die ersten Schneebälle geworfen und die wechselnden Jahreszeiten ganz analog erlebt. So war das vor vielen Jahren bei mir. Ich fand das wunderbar.

Kinder haben Füße. Kinder laufen gerne. Kinder lieben Bewegung. Auf dem Schulweg schauen Kinder aufeinander, lernen miteinander umzugehen, entwickeln soziales Verhalten und bauen zu den unverzichtbaren SchulweghelferInnen an den Überwegen Vertrauen auf. Ihr Sinn für den fließenden Straßenverkehr wird gemeinsam geschärft und trainiert. Nach dieser ersten Sporteinheit kommen sie mit durchlüfteten Gehirnen, stolz auf ihre selbstständige Mobilität, viel ausgeglichener und mit besserer Aufnahmefähigkeit in der Schule an. Und diese Verkehrswende von klein auf ist sogar noch gut für unsere Umwelt.

Herzlichst Ihr

Ulrich Proske

Ulrich Proske
Erster Bürgermeister

P.S.: Wie Eltern einen „Laufbus“ organisieren (und ganz allgemein zur Mobilität der Zukunft), darüber informiert ausführlich der Verkehrsclub Deutschland e. V. (VCD) – zum Beispiel im Internet auf www.vcd.org und www.zu-fuss-zur-schule.de

BuchOtter
 Marienplatz 13
 85560 Ebersberg



BUCH OTTER

Tel. 0 8092/860 205 · www.buchotter.de

Malermeister & Farbtechniker



haugk

- Dekorative Maltechniken
- Lackier- & Tapezierarbeiten
- Fußbodenverlegung
- Lasur- & Spachteltechniken

☎ **08092-2328167**
 Wiesham 8 • 85567 Grafing
www.maler-haugk.de



Josef Gar KG
 Kachelofen- und Kaminbau

Pappelweg 6 • 85567 Grafing
 Tel. 08092 - 4541 • 0171 - 3644820
 E-Mail: garkg@ebe-online.de
www.kacheloefen-gar.de



ALT GEGEN NEU
 Tauschen Sie jetzt Ihren alten Einsatz
 gegen einen effektiveren Neuen.

 **LEDA**

Wunsch nach Austausch

Fragen, Anregungen, persönliche Anliegen ... – gerne auch von Vereinen – Bürgermeister Proske sucht den persönlichen Austausch, der gerade in Zeiten von Corona häufig zu kurz kommt.

„Ich stehe Ihnen jeden Freitag von 13:00 bis 16:00 Uhr für eine Bürgersprechstunde zur Verfügung“, so der Bürgermeister.

Bitte vereinbaren Sie vorher einen Termin bei Frau Baumann oder Frau Giesl, Tel. 8255-13.

**Anzeigenannahme unter Telefon:
 08092/8287-13
 oder per E-Mail: info@ks-druck.com**



Grosana

STANDARD-MATRAZZEN!
 SO EINFACH IST ES NICHT. DENN
**KEIN MENSCH IST WIE
 DER ANDERE.**

WIR LASSEN SIE SCHLAFEN.

IHR MATRATZENFACHGESCHÄFT

Betten Glufke
 Ulrichstr. 1 | 85560 Ebersberg
 Tel. 08092 / 850270
www.betten-glufke.de

Absenkung des Klostersees

Wir möchten Sie über die diesjährige Absenkung des Klostersees für die großen Reinigungs- und Instandsetzungsmaßnahmen (alle 5 Jahre) informieren:

Der See wird ab dem 27.09.21 abgelassen und bis zum Grundablass für diverse Reinigungs- Instandsetzungs- und Pflanzarbeiten geleert.

Der Wiederaufstau wird ab ca. Mitte bis Ende Oktober beginnen.

Für Rückfragen steht Ihnen Frau Gockner aus dem Bauamt unter Tel. 8255-30 gerne zur Verfügung.

Informationen zur Stadtpolitik



Haben Sie Interesse an der Stadtpolitik? Dann informieren Sie sich auf unserer Homepage. Informationen zu den Stadtrats- und Ausschusssitzungen und die entsprechenden Zusammensetzungen und Protokolle können Sie immer im Ratsinformationssystem der Stadt Ebersberg unter <https://ris.komuna.net/ebersberg> einsehen.

Wir kaufen Wohnmobile + Wohnwagen
☎ 03944-36160, www.wm-aw.de
Wohnmobilcenter am Wasserturm

Impressum

<p>Herausgeber und Redaktion:</p> <p>Stadt Ebersberg Marienplatz 1 · 85560 Ebersberg Telefon 08092 8255-13 Fax 08092 8255-71 E-Mail: stadtmagazin@ebersberg.de</p>	<p>Verantwortlich für den Inhalt:</p> <p>Erster Bürgermeister Ulrich Proske</p> <p>Auflage: 5.550 Exemplare</p> <p>Erscheinungsweise: monatlich</p>	<p>Anzeigen und Produktion:</p> <p>K. Schmidle Druck & Medien GmbH Semptstr. 6 – 10 85560 Ebersberg Telefon 08092 8287-15 Fax 08092 8287-22 E-Mail: info@ks-druck.com</p>	<p>Anzeigenschluss:</p> <p>Monatsmitte für den darauffolgenden Monat</p> <p>Verteilung: per Verteilerfirma an alle Haushalte</p> <p>Namentlich gekennzeichnete Artikel spiegeln nicht immer die Meinung der Redaktion wider.</p>
---	---	---	--

**Aktuelle Ausgabe unter: www.ebersberg.de/deutsch/rathaus-service/stadtmagazin.html
 ESM-Homepage: www.ebersberger-stadtmagazin.de**



Meier's Haus- und Gartenservice Ihr Hausmeister

- Fälle Bäume
 - Mähe Rasen
- Pflanze Blumen
 - Schneide Hecken
 - Anlagenpflege
 - Zaunbau
 - Pflasterbau
 - Minibagger
 - Winterdienst
 - Entsorgung

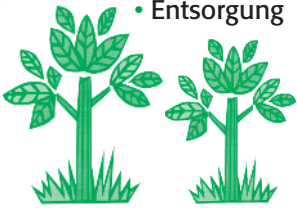

85560 Ebersberg
Tel. 0 80 92 - 2 42 41
Handy 01 77 - 3 38 44 11

Homepage:
www.ebersberger-stadtmagazin.de

WEBER

GRAB

Gestaltung, Anlage und Pflege

Wir sind
für Sie da!

LIEBEVOLLE ERINNERUNGEN

1A GARTEN WEBER

Münchener Straße 7, 85560 Ebersberg
Tel.: 08092/20471, www.1a-garten-weber.de

Informationen der Stadtverwaltung

Sprechstunde der Behindertenbeauftragten im Rathaus

Die nächste öffentliche Sprechstunde der Behindertenbeauftragten Frau Monika Samii-Pichlmeier findet im Rathaus, Bürgerbüro im EG am **Donnerstag, 07. Oktober 2021 von 14:00 bis 18:00 Uhr** statt.

Falls Sie einen Termin wünschen, ist eine Terminvereinbarung gerne vor der öffentlichen Sprechstunde unter Tel. 256030 möglich.

Damit die vorgetragenen Anregungen unmittelbar weiterverfolgt werden können, trifft sich Frau Samii-Pichlmeier im Anschluss an die Sprechstunde gleich mit Herrn Bürgermeister Proske zu weiteren Beratungen.

WIR FREUEN UNS AUF SIE!
Kroatisch-Mediterranes Restaurant
mit Biergarten, direkt am Klostersee.

Familie Cota • Am Priel 1 • 85560 Ebersberg
Telefon: 0 80 92 / 2 55 67 80
info@restaurant-dalmatino-ebersberg.de
www.restaurant-dalmatino-ebersberg.de

**Zimmererarbeiten
Spenglerarbeiten
Dachdeckerarbeiten**

info@schuder-bau.de
www.schuder-bau.de
08092/22264

Änderungsschneiderei

aller Art auch Leder

Dr.-Wintrich-Straße 24 · 85560 Ebersberg
Tel. 0 80 92 / 8 50 24 90 · Mobil 01573 / 828 1919

„Ich freue mich auf Dich“

• Hose / Rock / Kleid	ab 10.- €	• Lederjacke / Ledermantel	ab 35.- €
• Bluse / Hemd	ab 12.- €	• Motorradanzug	ab 30.- €
• Sakko / Mantel / Jacke	ab 15.- €	• Funktionswäsche	ab 12.- €
• Abendkleid / Brautkleid	ab 35.- €	• Vorhang bis 140 cm	12.- €
• Dirndl	ab 30.- €	• Bettbezug	ab 15.- €
• Lederhose / Lederrock	ab 20.- €	• Tischdecke lfm.	ab 5.- €

Termine nur nach telefonischer Vereinbarung
– Impfnachweis oder Test sind nicht erforderlich –

Druck & Medien

Tradition mit Zukunft

K. Schmidle Druck & Medien GmbH • Semptstr. 6-10 • 85560 Ebersberg
Telefon 08092-82870 • info@ks-druck.com • www.ks-druck.com

**KOMPETENT
UND
ZUVERLÄSSIG**

Martinimarkt und verkaufsoffener Sonntag

Nach einem Jahr Corona-bedingter Pause findet am **Sonntag den 26. September** am Marienplatz ab 08:00 Uhr wieder der traditionelle und sehr beliebte Martinimarkt statt. Marktorganisator Robert Lindner sorgt für ein buntes Warenangebot, auch für das leibliche Wohl ist allerlei geboten. Wegen der Größe des Marktes wird die Staatsstraße umgeleitet und die Durchfahrt der Sieghartstraße zum Marienplatz gesperrt. Dafür bleiben die Ignaz-Perner-Straße und die Durchfahrt bei der Volks- und Raiffeisenbank geöffnet. Alle Verkehrsteilnehmer werden um Verständnis gebeten. Durch die Sperrungen entsteht auf dem Marienplatz eine zusammenhängende Marktfläche, die hoffentlich möglichst viele zum Einkaufen und Verweilen einlädt.

Gleichzeitig zum Markt öffnen ab 13:00 Uhr die Geschäfte in der Innenstadt ihre Pforten. Zum Martinimarkt hat natürlich auch das Einkaufszentrum e-InZ bis 18:00 Uhr geöffnet. Es ist mit einem erhöhten Verkehrsaufkommen zu rechnen. Von daher bittet die Stadt um Nutzung von S-Bahn oder Bus. Wer mit dem Auto kommen möchte, findet aber sicher einen Parkplatz, wie z. B. den kostenlosen Volksfestplatz.

„Wir freuen uns, viele Ebersbergerinnen und Ebersberger, aber auch viele Gäste an diesem Tag in Ebersberg zu begrüßen“, so Bürgermeister Ulrich Proske.

Komposttonnenleerung wieder alle 14 Tage

Den Sommer über wurden wie jedes Jahr die grünen Komposttonnen aus hygienischen Gründen wöchentlich geleert. Ab Oktober werden die Komposttonnen wieder im Regel-Turnus nur alle 14 Tage abgefahren. So werden am 29.09., 30.09. und 01.10. nur die Komposttonnen und in der darauffolgenden Woche nur die Restmülltonnen geleert (usw.). Abfälle aus Ihrem Garten können Sie in den Gartenabfallcontainer am Wertstoffhof werfen oder der Gartenabfallsammlung am 25. Oktober mitgeben (Papiersäcke für 0,50 €/Stück sind am Wertstoffhof und im Bürgerbüro erhältlich). Im Bürgerbüro erhalten Sie außerdem spezielle Kompostsäcke für 3,00 €/Stück.

Diese können Sie mit Ihren Gartenabfällen befüllen und dann neben Ihrer Komposttonne zur Mitnahme bereitstellen. Bitte achten Sie darauf, dass die Säcke vor Regen und Feuchtigkeit geschützt sind.

Planschbecken nicht in den Verpackungscontainer

Schnell ist es passiert – der geliebte Schwimmdelfin macht schlapp, das Planschbecken verliert Luft, die Luftmatratze pfeift aus dem letzten Loch. Wohin nun mit dem großen Plastikding? Obwohl sie aus Kunststoff bestehen, meistens PVC, dürfen sie nicht in den Verpackungscontainer. Der richtige Entsorgungsweg ist entweder die eigene Restmülltonne oder – gegen Gebühr – der Sperrmüllcontainer am Wertstoffhof. Fragen dazu beantwortet gerne die Abfallberatung der Stadt Ebersberg unter Tel. 8255-51 oder abfall-umwelt@ebersberg.de per Mail.

Ein Tipp der Abfallberatung: Im Fachhandel sind Reparaturflicken für PVC erhältlich, mit etwas Glück und Geschick lässt sich damit der Delfin wieder zum Leben erwecken!

J.MÜLLER GmbH

Ihr Spezialist für

www.reifen-autoglas.de

REIFEN

NEU! Online bestellen
→ Lokal kaufen
Terminvereinbarung online

AUTOGLAS

Reparatur & Scheibentausch
kostenloses Leihfahrzeug

FELGEN

Design & Reparatur
Glanzdrehen - Lackieren - Pulverbeschichten

AUTOWÄSCHE

9 Extra starke Turbosauger
Automatischer Mattenreiner kostenlos

MO - FR 8:00 - 19:00 UHR | SA 8:00 - 18:00 UHR

AM SCHAMMACHER FELD 5 + 7 IM GEWERBEGEBIET IN GRAFING | TEL. 080 92 / 86 03 20



sanvithek

**Wählen Sie selbst:
bewegt Sitzen oder entspannt Stehen.**

**Wir beraten Sie zum ergonomischen Arbeitsplatz.
1000 Dinge für die Gesundheit**

Hofer'sche Sanvithek · Bahnhofstraße 2 · 85567 Grafing / München
T 08092 850891 · www.ergonomischer-arbeitsplatz.de



Informationen der Stadtverwaltung

Für mehr Verkehrssicherheit – Hecken schneiden, sonst wird's teuer!

In den Gehweg wachsende Hecken, verdeckte Verkehrsschilder und in die Straße ragende Äste sind nicht nur unpraktisch, sie sind auch eine Gefahr für alle Verkehrsteilnehmer. „Es gab da durchaus schon brenzlige Situationen, wenn z. B. Schulkinder auf die Straße ausweichen müssen, weil die Hecke so weit in den Gehweg ragt,“ berichtet Bürgermeister Ulrich Proske. Auch Rettungs- und Einsatzfahrzeuge werden immer wieder von in die Fahrbahn ragenden Ästen behindert.

Die Stadt bittet deshalb alle Grundstücksbesitzer, ihre Anpflanzungen zu prüfen und bei Bedarf noch vor dem Winter zurückzuschneiden. Sollte dies auch nach direkter Aufforderung und Fristsetzung durch die Stadtverwaltung nicht geschehen, wird künftig der Rückschnitt durch die Stadtgärtnerei bzw. beauftragte Firmen erledigt und dem Grundstücksbesitzer in Rechnung gestellt.

Was ist beim Rückschnitt zu beachten:

- Bitte schneiden Sie die Hecken und Sträucher entlang der Gehwege und Straßen bis auf die Grundstücksgrenze zurück. Gerade bei Regen- und Schneefällen werden die Äste und Zweige schwer, hängen in den öffentlichen Verkehrsraum hinein und behindern dadurch Fußgänger, Rad- und Autofahrer.
- Bei überhängenden Sträuchern und Ästen besteht die Gefahr, dass Fahrzeuge beim Entlangfahren beschädigt, Verkehrszeichen verdeckt und die Sicht beeinträchtigt wird.
- Gut lesbare Hausnummern sind für die schnelle Orientierung bei Rettungseinsätzen überaus wichtig.
- Beachten Sie bitte, dass über Geh- und Radwegen eine lichte Höhe von 2,50 m vorhanden sein muss und Feuerwehrfahrzeuge, Müllwagen und Busse eine lichte Höhe von 4,50 m zur ungehinderten Durchfahrt benötigen.

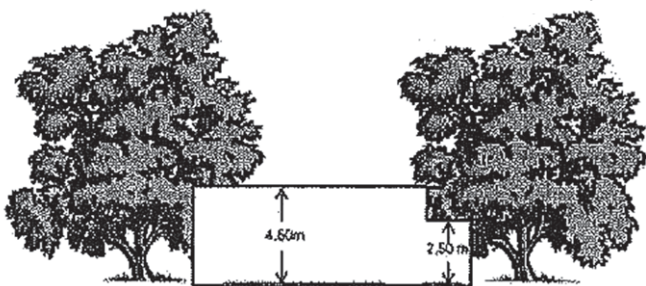

ROLANDS NATURNAHE GARTENPFLEGE

EIN GESUNDER GARTEN IST EIN LEBENDIGER GARTEN. DEN UNTERSCHIED KÖNNEN SIE SEHEN, HÖREN, RIECHEN UND SOGAR SCHMECKEN.



**Rasenpflege
Strauch- und Heckenschnitt
Beetpflege
Terrassenreinigung
Winterdienst
Kompetente Beratung**

Handy: +49 179 729 143 4

Email: info@rolands-naturnahe-gartenpflege.de

Homepage: www.rolands-naturnahe-gartenpflege.de

HAST DU AUCH ZU WENIG Platz? LAGERRAUM. VERMIETUNG ab 1 m³ bis zu 500 m²

- Einlagern von Hausrat & Möbeln
- Einlagerservice für Gewerbe & Steuerberater & Rechtsanwälte für Akten, Hausrat und mehr
- Ziehen Sie um? Einlagern von Hausrat & Möbeln
- Einlagern von Winter- & Sommersportsachen
- Lagerräume für Behörden & Museen
- MiniBox, 1 m³ für Dokumente & Akten
- Stellplätze für Autos & Motorräder & Fahrräder

Wir vermieten die alarmgesicherten Lagerräume in den verschiedensten Größen:

ab 1 m³ (MiniBox), 2 m², 3 m², 4 m², 5 m², 6 m², 8 m², 9 m², 10 m², 12 m² bis zu 500 m²

Deine Lagerbox GmbH

Ziegeleistraße 7 - 83549 Eiselring

08071.903383

info@deinelagerbox.de

www.deinelagerbox.de

**deine
lagerbox[®]
self storage**

LAGERRAUM. VERMIETUNG

Problemabfallsammlung

Mobile Sammlung:



Im Oktober 2021 keine mobile Sammlung, nächster Termin: 11.11.2021, Wertstoffhof, 10:15 – 11:15 Uhr

Stationäre Sammlung:

Entsorgungszentrum „An der Schafweide“ Montag bis Freitag 8:00 – 12:00 u. 12:30 – 15:00 Uhr

Altpapiersammlung

Am **Samstag, den 09. Oktober 2021**, findet die Altpapiersammlung der Fußballer des TSV Ebersberg statt. Das Sammelgebiet umfasst das gesamte Stadtgebiet Ebersberg sowie Oberndorf (ausschließlich im Ort), Hörmannsdorf, Vorder- und Hintereggburg.



Bei Rückfragen oder falls das Papier bis 17:00 Uhr nicht abgeholt wurde, bitte an Pascal Kräuter, Tel. 01573 4556712 wenden.

Bitte legen Sie das Papier gebündelt und gut sichtbar bis 8:00 Uhr am Straßenrand bereit. Später bereitgestelltes Papier kann aus organisatorischen Gründen nicht mehr abgeholt werden. Bei starkem Regen bitte nach Möglichkeit mit Folie abdecken! Bitte unterstützen Sie diesen sozialen und ökologischen Zweck mit Ihrer Altpapierspende. Vielen Dank!

Christbäume gesucht!

Liebe Ebersbergerinnen und Ebersberger! Damit auch in diesem Jahr unsere Stadt wieder weihnachtlich geschmückt wird, benötigen wir für den Marienplatz, die Rückseite des Ebersberger Rathauses und den Friedhof Christbäume. Die Stadt Ebersberg sucht nach einer Spenderin oder einem Spender für einen oder mehrere dieser Bäume. Der Christbaum für den Marienplatz sollte ungefähr 13 – 15 Meter hoch sein, der für die Rückseite des Rathauses sollte eine Höhe von ungefähr 6 – 8 Metern besitzen. Die zwei anderen Bäume für den Friedhof sollten jeweils ca. 4 – 5 Meter haben. Wenn Sie uns einen Baum spenden wollen, melden Sie sich bitte bei der Stadt Ebersberg unter Tel. 8255-59 (Herr Karbstein).



Großes Ramadama am Samstag, 09. Oktober

Ebersberg sagt Müll und Kippen den Kampf an! Am 9. Oktober lädt die Stadt Ebersberg in Kooperation mit der Agenda21-Gruppe Konsummuster, Lebensstil, Gesundheit und Energie alle zum Mithelfen ein: ob groß oder klein, ob Einzelperson, Familie oder Gruppe (Verein, Jugendgruppe, Schulklasse, Betrieb...).



Treffpunkt zur Materialausgabe und Aufteilung der Sammelgebiete ist um 9 Uhr am Brunnen im Stadtgarten bei der Pfarrkirche.

Wenn möglich bitte eigene Handschuhe mitbringen. Zum Abschluss gibt es um 12 Uhr am selben Ort eine kleine Überraschung für alle fleißigen Müllsammelinnen und Müllsammler! Die aktuell gültigen Corona-Regeln sind zu beachten.

Größere Gruppen, Vereine etc. bitten wir um Voranmeldung unter abfall-umwelt@ebersberg.de per Mail.

Diese können auf Wunsch gerne als Unterstützer der Aktion in den

Ankündigungen und der Berichterstattung erwähnt werden.

Weitere Informationen gibt es unter <https://ebersberg.de/ramadama.html>

Am 09. Oktober schon etwas anderes vor? – Kein Problem! Unter der E-Mail abfall-umwelt@ebersberg.de oder Tel. 8255-51 können Sie sich auch schon ab dem 27.09. melden und Müllzange und Müllsack nach Vereinbarung im Rathaus abholen. Dann können Sie sammeln, wann Sie wollen!

Kostenlose Marktpreisermittlung Ihrer Immobilie

Ihre Experten
für den
Landkreis Ebersberg

Für mehr Informationen,
kontaktieren Sie uns unter

www.maesel-raether.de
info@maesel-raether.de

08092 / 86 36 020
0151 / 11 56 18 74

Ulrichstr. 4A
85560 Ebersberg



MÄSEL & RÄTHER
PIENZENAUER
IMMOBILIEN INVESTMENT

RENOVIERUNG
VERKAUF
VERMIETUNG
INVEST





MANUELA OBERT



Rechtsanwältin
Fachanwältin für Arbeitsrecht

§ **Tätigkeitsschwerpunkte:**
▪ Arbeitsrecht
▪ Verkehrsrecht

☎ 0 80 92 / 85 43 362
✉ Manuela.Obert@t-online.de
🏠 www.kanzlei-obert.de

📍 **Büro Ebersberg**
Heinrich-Vogl-Straße 8
85560 Ebersberg

📍 **Zweigstelle Kolbermoor**
Grubholzer Straße 7
83059 Kolbermoor

Informationen der Stadtverwaltung

Gartenabfallsammlung am 25. Oktober

Für alle privaten Haushalte findet am Montag, den 25.10.2021, wieder die Gartenabfallsammlung statt. Bitte beachten Sie folgende Hinweise:

- Gartenabfälle bitte bis spätestens 7:00 Uhr morgens gut sichtbar am Straßenrand bereitlegen.
- Bitte **frühestens 3 Tage** vor Abfuhrtermin bereitlegen.
- Unbedingt **gebündelt oder in Säcken** (keine Plastiksäcke!) und höchstens 2 m³ pro Haushalt.
- Strauch- und Baumschnitt darf nicht länger als **zwei Meter** sein.
- Straßen und Wege freihalten!
- Bitte keine Plastikschnüre verwenden, keine Steine oder

sonstiges nichtkompostierbares Material zu den Gartenabfällen legen.

Gartenabfallsäcke aus Papier können Sie am Wertstoffhof sowie im Bürgerbüro im Rathaus zum Preis von 0,50 €/St. erwerben.

Ab nächstem Jahr wird der landkreisweite Termin der Gartenabfallsammlung im Herbst auf Anregung der Stadt Ebersberg auf Mitte November verlegt. In den letzten Jahren war zu beobachten, dass durch die Klimaerwärmung das Laub länger an den Bäumen bleibt, deshalb macht es auf jeden Fall Sinn, auch die Gartenabfälle später zu holen.

Größere Mengen Gartenabfälle können während der Vegetationsperiode (bis ca. Ende November) jeden Samstag von 9:00 bis 12:00 Uhr **kostenlos** direkt zu einem



Kompostbauern gebracht werden, z. B. Komposthof Lampl in Tulling, Komposthof Lindner in Neudichau oder Komposthof Soyer in Oberelkofen.

Dies gilt insbesondere auch für **Fallobst**. Fallobst bitte nicht am Wertstoffhof, sondern direkt an einem der Komposthöfe anliefern, weil ansonsten der Gartenabfallcontainer am Wertstoffhof zu schwer wird und es zu Problemen mit dem austretenden Saft und Wespen kommen kann.

Anzeigenschluss für die November-Ausgabe ist der 6. Oktober 2021.

Erscheinungstermin ist der 23. Oktober 2021.

Anzeigenannahme unter Telefon: 08092/8287-13
oder per E-Mail: info@ks-druck.com

IHR PARTNER FÜR VERSICHERUNGEN, VORSORGE, FINANZEN.

Wir sind für Sie da!

Vierlinger u. Vierlinger
Allianz Generalvertretungen

Eberhardstraße 6
85560 Ebersberg
Telefon 08092.86750
vierlingervierlinger@allianz.de
www.allianz-vierlinger.de



Informieren Sie sich auf unseren Erstberatungsabenden

Wir beginnen um 19.00 Uhr,
wenn möglich, im Haus – sonst online.
Anmeldung unter: Tel 0 80 92/2 49-0
Wildermuthstr. 6 · 85560 Ebersberg



www.wochermaier.de
Bad | Heizung | Solar | BHKW | Service



Energie-Abend Mittwoch, 06.10.2021 und 10.11.2021

Wie optimiere ich
mein Bestandshaus?
Was ist günstiger:
Öl, Gas, Holz, Pellets
oder Wärmepumpe?
Holen Sie sich Ihre
Entscheidungsgrundlage!



Energie-Spar-Abend Mittwoch, 13.10.2021 und 17.11.2021

Ich mache mich unabhängiger!
• Gas und Ölverbrauch
halbieren
• Sonnenstrom
und Wärme effizienter nutzen



Kraft-Wärme-Kopplung Mittwoch, 20.10.2021

Auch im Einfamilienhaus:
Strom, Wärme und Warmwasser am
Ort des Verbrauchs selbst machen!



Wasser-Abend Mittwoch, 27.10.2021

Hygienisches Trinkwasser
richtig nutzen und
behandeln.
Seidenweiches Perlwasser,
für zarte Haut und
geschmeidiges Haar.





Museum Wald und Umwelt mit Umweltstation Ebersberger Forst



Liebe Museumsbesucher,

am 10. Oktober findet unser diesjähriges Museumsherbstfest statt. Passend zur laufenden Sonderausstellung dreht es sich um das Thema Pilze. Mit vielen informativen und spannenden Stationen wird an diesem Tag für die ganze Familie etwas geboten sein.

Veranstaltungen im Oktober

Sonntag, 03. Oktober, 14:00 bis 17:30 Uhr: **Familiennachmittag mit Igel**. Heute schauen wir uns gemeinsam an, was ein Igel braucht, um gut über den Winter



zu kommen. Rund ums Museum suchen wir nach Plätzen, die sich als Winterquartiere für Igel anbieten. Preis: Erwachsene 10,50 €, Kinder 7,00 €.

Freitag, 08. Oktober, 10:00 bis 14:00 Uhr: **MWU aktiv – Ehrenamtstag**. An diesem Tag haben Sie die Gelegenheit, einmal einen Blick hinter die Kulissen des Museums zu werfen und unser Team tatkräftig bei den regelmäßig anfallenden Pflegearbeiten zu unterstützen.

Freitag, 08. Oktober, 16:30 bis 18:30 Uhr: **Waldkraft für die Seele**. Wir tauchen ein in die Atmosphäre des Waldes und lassen die Ruhe auf uns wirken. Ein-

fache Körper- und Wahrnehmungsübungen können helfen, unsere Grübeleien zu unterbrechen. Bewegungselemente bringen den Kreislauf in Schwung. Preis: Pro Person 6 €.

Samstag, 09. Oktober, 15:00 bis 17:00 Uhr: **Mit dem Klima um die Welt – die Tropen**. Während eines Spaziergangs tauchen wir ein in die faszinierende Welt der Tropen. Sie erfahren, warum das Klima ein entscheidender Faktor bei der Entstehung der Landschaften ist. Preis: Pro Person 6 €.

Sonntag, 10. Oktober, 11:00 bis 17:00 Uhr: **Herbstfest**. Unser diesjähriges Herbstfest beschäftigt sich mit dem Thema Pilze. Mit vielen spannenden Informationen und spielerischen Aktionen wollen wir uns diesem Thema nähern. An diesem Tag sind alle Angebote und der Eintritt frei. Keine Anmeldung erforderlich.

Freitag, 15. Oktober, 16:00 bis 17:00 Uhr: **Fit und entspannt ins Wochenende**. Mit leichten Bewegungsübungen und Achtsamkeitstraining wollen wir den Start ins Wochenende einleiten. Preis: Pro Person 3 €.

Samstag, 16. Oktober, 15:00 bis 18:00 Uhr: **Vom Schaf zu Filz und Spinnrad**. Hast Du schon einmal gefühlt, wie warm und weich ein großer Wollebausch ist? Und wusstest Du, dass man Wolle wie Knetmasse formen kann? Wir erfahren an diesem Tag spielerisch, was man aus Wolle alles machen kann. Preis: Erwachsene 12 €, Kinder 9 €.

Sonntag, 17. Oktober, 13:00 bis 17:00 Uhr: **Wanderung durch die jüngere Erdgeschichte**. Wir er-

fahren heute etwas über Faktoren und Prozesse, die zur Entstehung der besonderen Landschaft rund um Ebersberg beigetragen haben. Preis: Pro Person 12 €.

Sonntag, 17. Oktober, 14:00 bis 16:30 Uhr: **Kraft des Herbstes**. Der Aspekt, wie wir ein zufriedenes und nachhaltigeres Leben im Einklang mit der Natur führen können, steht bei dieser Veranstaltung im Mittelpunkt. Preis: Erwachsene 10 €, Kinder 7,50 €.

Dienstag, 19. Oktober, 9:30 bis 11:30 Uhr: **Waldkraft für die Seele**. Wir tauchen ein in die Atmosphäre des Waldes und lassen die Ruhe auf uns wirken. Einfache Körper- und Wahrnehmungsübungen können helfen, unsere Grübeleien zu unterbrechen. Bewegungselemente bringen den Kreislauf in Schwung. Preis: Pro Person 6 €.

Samstag, 23. Oktober, 13:00 bis 17:00 Uhr: **Bastelspaß im Herbst**. An diesem Nachmittag wollen wir gemeinsam im farbenfrohen Herbstwald bunte Blätter und Früchte sammeln. Daraus gestalten wir dann z. B. kleine Eulen, bunte Käfer, ge-

heimnisvolle Masken und kleine Monster. Preis: Pro Kind 8 €.

Sonntag, 24. Oktober, 14:00 bis 16:30 Uhr: **Die Wildrose – ein besonderes Geschenk der Natur**. Rohstoff für naturkosmetische Produkte und Vitamin-C-Bombe – die Wildrose hat viele gute Eigenschaften. Was die Pflanze mit dem purpurroten Mäntelein sonst noch alles kann, erfahren Sie in diesem Kurs. Preis: Erwachsene 12 €, Kinder 9,50 €.

Sonntag, 31.10., 19:00 bis 21:00 Uhr: **Nachtwanderung**. Wir begeben uns auf Entdeckungstour in den Ebersberger Stadtwald und lassen die nächtliche Stimmung ungefiltert auf uns wirken. Preis: Erwachsene 6 €, Kinder 4 €.

Weitere Informationen telefonisch oder Sie besuchen uns im Internet unter <https://www.museumwaldundumwelt.de/> oder auf <https://www.facebook.com/museumwaldundumwelt/>

Wir freuen uns auf Ihren Besuch

Ihr MWU-Team

Für alle Veranstaltungen gilt (wenn nicht anders genannt):

Anmeldung erforderlich bei der Stadt Ebersberg unter Tel. 8255-52.

Treffpunkt Museum Wald und Umwelt in Ebersberg, Ludwigshöhe.

Das **Programmangebot der Umweltstation und des Museums** liegt im Museum und im Rathaus in Ebersberg aus.

Unter www.museumwaldundumwelt.de kann das Programm auch als pdf-Version heruntergeladen werden.

Bitte informieren Sie sich im Internet über unsere aktuellen Angebote und Öffnungszeiten.



Drachenstube
www.drachenstube.de



Öffnungszeiten
Mo, Di, Do, Fr 9 - 12:30 Uhr
14 - 18 Uhr
Mittwoch 9 - 18 Uhr
Samstag 9 - 14 Uhr

**Drachenstube Spielwaren · Eberhardstr. 6a
85560 Ebersberg · Tel. 08092 / 6 96 93 90
CU on: facebook.com/drachenstube · instagram.com/drachenstube**

Richtig gutes Spielzeug und mehr ...

- Ökologischer Schulbedarf
 - Papeterie – Nachhaltige Schreibwaren, Karten etc.
 - Bekleidung vom Baby bis Schulalter in BIO-Qualität
 - Geschenke für Kinder und Erwachsene
 - und vieles mehr
- 

JOSEF GRABMEIER GmbH
Reitgesing 1
85560 Ebersberg

Grabmeier bringt's

**Erd- und Tiefbau
Transporte
Kiesgrube
Abbrucharbeiten**

Tel. 08092 / 24701 - 0 www.grabmeier-gmbh.de



Informationen der Stadtverwaltung

Spatenstich am Waldsportpark

Anfang September fand der Spatenstich für den Neubau des Umkleide- und Kabinentraktes mit Werkstatt und Lagerbereich für den Platzwart am Waldsportpark Ebersberg statt.

Unter Federführung von Bürgermeister Ulrich Proske waren von Seiten der Stadt Ebersberg Hr. 2. Bürgermeister Obergusberger, Hr. Stalla als Hauptkoordinator der Bauverwaltung sowie die Stadträte: Fr. Schmidberger, Hr. Mayer, Hr. Fritsch und Hr. Friedrichs vertreten.

Von Seiten der Planer und ausführenden Firmen waren der Architekt Hr. Schmidmaier mit Mitarbeiterin Fr. Süßkow, der Tragwerksplaner Hr. Westphal, die Haustechnikplaner Fr. Hübner und Hr. Haindl sowie die ausführenden Firmen Grabmaier, Hr. Hörsch, verantwortlich für die Erdarbeiten und die Fa. Mayer, Baufirma, in Person von Hr. Mayer und Hr. Fink beim Spatenstich kräftig am Schaufeln.

Im neuen Umkleide- und Kabinentrakt werden acht neue Umkleiden mit Duschen, Schiedsrichterumkleiden, neue öffentliche WC-Anlagen sowie im Erdgeschoss ein Gemeinschaftsraum für den Aufenthalt der Sportler und im Obergeschoss die Geschäftsstelle des TSV Ebersberg und ein multifunktionaler Fitness- und Trainingsraum erstellt. Das Gebäude wird barrierefrei erschlossen und mit einem Aufzug ausgestattet.



Bio – fair – regional im Supermarkt – geht das in Ebersberg?

Der tägliche Einkauf von Lebensmitteln muss bei vielen von uns nebenbei und möglichst zeitsparend erledigt werden. Gerne würde man öfter im Hofladen einkaufen und faire Tierhaltung fördern, aber im Alltag bleibt oft zu wenig Zeit.

Deshalb hat die Agenda-Gruppe Konsummuster, Lebensstil, Gesundheit und Energie der Stadt Ebersberg die lokalen Supermärkte und Discounter in Ebersberg mit folgender Fragestellung unter die Lupe genommen:

- Welche Biolabel/Biosiegel werden angeboten? Was sagen diese aus?
- Wie steht es mit dem Angebot an regional erzeugten Lebensmitteln? Idealerweise regional und bio?
- Welche fair gehandelten Produkte stehen zur Verfügung und wie sind die verschiedenen Labels zu beurteilen?
- Wie steht es mit Fleisch, das von artgerecht gehaltenen Tieren stammt?

Zur Präsentation und Diskussion der Ergebnisse lädt die Agenda21-Gruppe herzlich ein:

Am Mittwoch, den 27.10.2021 um 19:30 Uhr im Rathaus Ebersberg, Sitzungssaal. Der Eintritt ist frei!

Die aktuellen Corona-Vorgaben zu dieser Veranstaltung finden Sie unter [www.ebersberg.de/Energie & Umwelt/Lokale Agenda21](http://www.ebersberg.de/Energie%20%26%20Umwelt/Lokale%20Agenda21) im Internet.



beauty & wellness room



NEU:
Durchführung
Antigen-Schnelltest
vor Behandlung
möglich (Zertifikat).

Herbst Treatments mit REVIDERM

Micro-Needling	175 € 150 €
1x Reinigung, Enzym Peeling, Micro-Needling, Serum, Maske, Abschlusspflege, Skin Finish	
PCA Fruchtsäure Peelingbehandlung Basic*	80 €
1x Reinigung, Enzym Peeling, PCA Fruchtsäure, Neutralisierende Maske, Abschlusspflege	
1x gratis „kleines Pflegeset“ für zuhause	
*14-tägige Vorbehandlung mit speziellem Produkt notwendig	
Permanent Make Up**	
Augenbrauen	500 € 540 €
Lidstrich oben & unten	444 € 399 €
Lippenkontur	500 € 540 €
**im Preis sind 2 Nachbehandlungen enthalten	
Mikrodermabrasion Basic	88 €
1x Reinigung, Enzym Peeling, Mikrodermabrasion, Serum, Maske, Abschlusspflege	
1x gratis 10 Min. Ultraschall	
Rückenmassage mit Aromaöl (ca. 30 Min.)	35 €
1x Einstimmungsritual, Massage mit Aromaöl	
1x gratis Rückenpeeling	

Der Herbst ist immer unsere beste Zeit.

Johann Wolfgang von Goethe

Alle Behandlungen auch als Verwöhn-Gutschein erhältlich.



Gepflegte Hände & Füße 60 €
1x Maniküre Basic
1x Pediküre Basic
1x gratis Hand & Fuß Peeling

Herbst-Special gültig bis 31.10.2021

beauty & wellness room

Cordula Boehm
Sigersdorf 11, 85560 Ebersberg
Tel. +49 172 51 21 123
info@beautyandwellnessroom.de
www.beautyandwellnessroom.de

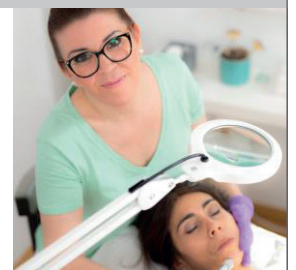

Hygienische und organisatorische Maßnahmen zum Schutz vor einer SARS-CoV-2 Virus Infektion werden strengstens eingehalten.



Datum Uhrzeit Ort Veranstalter Beschreibung

September 2021

Sa	25.09.	10:00	Nörtl. Stadtgebiet und Zentrum	Agenda 21 Ebersberg	Ebersberger Hof- und Gartenflohmarkt
		13:00	alter speicher	Stadt Ebersberg	Bürgerversammlung
		16:00	Volksfestplatz	Circus Carl Brumbach	Zirkusvorstellung
So	26.09.	8:00	Marienplatz	Stadt Ebersberg	Martinimarkt mit verkaufsoffenem Sonntag
		16:00	Klostersee vor dem Seehaus	Ebersberger Stadtführer	Die Heldenallee und die gefallenen Ebersberger Soldaten
		16:00	Volksfestplatz	Circus Carl Brumbach	Zirkusvorstellung
Mo	27.09.	19:00	Online-Workshop	Stadt/Team Demografie LRA/KBW	Mach mal Ehrenamt: Pressearbeit – Der Weg in die lokalen Medien
		19:30	Unterm First	Frauennotruf Ebersberg	Väterinformationsabend für den Selbstbehauptungskurs für Jungen
Di	28.09.	15:00	Ludwigshöhe vor dem Waldmuseum	Kreisbildungswerk Ebersberg	Waldluft schnuppern! – Kurs für Familien mit Kleinkindern
Mi	29.09.	18:00	Online-Vortrag	Verbraucherzentrale Bayern	Mit Sonne rechnen – Das eigene Dach nutzen
		19:30	Online-Veranstaltung	Kreisbildungswerk Ebersberg	Elterntalk per Zoom: Wie wichtig sind Rituale im Familienleben?
Do	30.09.	19:00	vhs Ebersberg	vhs	Ausstellungseröffnung: 1.700 Jahre jüdisches Leben in Deutschland
		19:00	Sparkassensaal	Kreisbildungswerk Ebersberg	Seniorenthementage 2021: Was uns bewegt

Oktober 2021

Fr	01.10.	9:30	Sozialpsychiatrischer Dienst	Kreisbildungswerk Ebersberg	Gestärkt aus der Krise – Hilfen im Umgang Einsamkeit
		13:00	Museum Wald und Umwelt	Museum Wald und Umwelt/KBW	5. Naturpädagogischer Fachtag: Stark im Team
		15:00	Museum Wald und Umwelt	Kreisbildungswerk Ebersberg	Führung Sonderausstellung: Die geheimnisvolle Welt der Pilze
		16:00	Neuer Friedhof	Kreisambulanz/Stadt/KBW	Trauerfeier für Sternenkinder
		20:00	BRK-Zentrum Ebersberg	BRK Ebersberg	Bereitschaftsabend
Sa	02.10.	10:00	Unterm First	Frauennotruf Ebersberg	Selbstbehauptungskurs für Jungen
		16:00	Heilig-Geist-Kirche (Evang. Kirche)	Kreisbildungswerk Ebersberg	Ökumenischer Gottesdienst: Was mich bewegt
So	03.10.	10:00	Unterm First	Frauennotruf Ebersberg	Selbstbehauptungskurs für Jungen
		10:30	Evang. Gemeindehaus	Evang. Kirchengemeinde	Erntedank-Festgottesdienst für Groß und Klein, anschl. Kürbisfest
		11:30	Evang. Gemeindehaus	Förderverein der evang. Kirchengemeinde	Kürbisfest mit schmackhaften Kürbis- und Kartoffelgerichten
Mo	04.10.	14:00	Familienzentrum Ebersberg	Seniorenbeirat Ebersberg	Bürosprechstunde des Seniorenbeirats (telefonisch und per E-Mail)
		18:30	Unterm First	Frauennotruf Ebersberg	Elterninfoabend für den Selbstbehauptungskurs für Mädchen
		19:30	Online-Vortrag	Schwangerenberatung/KBW	Rechtliche u. finanz. Fragen rund um Schwangerschaft und Geburt
		19:30	Gasthaus Alte Post	Historischer Verein	Historische Runde: 150 Jahre Hauptbahnlinie München – Rosenheim
Di	05.10.	18:00	Online-Vortrag	Verbraucherzentrale Bayern	Heizungserneuerung: Wie packt man's richtig an?
Mi	06.10.	10:00	Museum Wald und Umwelt	Kreisbildungswerk Ebersberg	Wetterspaziergang
Do	07.10.	13:30	Sparkassensaal	Kreisbildungswerk Ebersberg	Vortrag: Der Pflegestützpunkt des Landkreises Ebersberg
		19:00	Online-Vortrag	Kreisbildungswerk Ebersberg	Online-Vortrag: Berufserfahre in der digitalen Arbeitswelt
		08.10. – 17.10.	Ebersberg und Grafing	IG EBE-Jazz	Internationales Jazz-Festival "EBE-JAZZ 21"
Sa	09.10.	10:00	Unterm First	Frauennotruf Ebersberg	Selbstbehauptungskurs für Mädchen
		15:00	Pfarrkirche St. Sebastian	Stadtführer / Kreisbildungswerk	Kirchturmwanderung Ebersberg – Oberndorf – Traxl
		15:00	Heilig-Geist-Kirche (Evang. Kirche)	Evang. Kirchengemeinde	Ökumenischer Kinderkirchentag – Stationenlauf
		15:15	Heilig-Geist-Kirche (Evang. Kirche)	Evang. Kirchengemeinde	Ökumenischer Kinderkirchentag – Stationenlauf
		15:30	Heilig-Geist-Kirche (Evang. Kirche)	Evang. Kirchengemeinde	Ökumenischer Kinderkirchentag – Stationenlauf

8.-17. Oktober

INTERNATIONALES JAZZFESTIVAL

EBE-JAZZ 21

in Ebersberg & Grafing

Ausführliche
Informationen
auf Facebook und
www.ebe-jazz.de
und 08092 / 255 92 05



Vorverkauf
startet am
13.9.

Festival-Sponsor



Förderung durch:

Bayerisches Staatsministerium für
Wissenschaft und Kunst



Datum	Uhrzeit	Ort	Veranstalter	Beschreibung	
Oktober 2021					
Mo	11.10.	19:00	Online-Vortrag	Energieagentur Ebersberg-München	Das Klimaschutzziel des Landkreises – Utopie oder Energiezukunft?
		19:30	Unterm First	Frauennotruf Ebersberg	Väterinformationsabend für den Selbstbehauptungskurs für Jungen
		19:30	Evang. Gemeindehaus	Evang. Kirchengemeinde	Konfirmandenelternabend (19:30 oder 20:00 Uhr)
Di	12.10.	10:00	Platz der Ehrenamtlichen (vor e-EinZ)	Kreisbildungswerk Ebersberg	Führung durch die Demenzausstellung: Schmunzeln erlaubt
		14:00	Unterm First	VdK Ebersberg	Kaffeestammtisch
		14:30	Haus der Familie, Heinrich-Vogl-Str. 4	Kreisbildungswerk Ebersberg	Café Zeitlos offener Treff für die Generation 50+
Mi	13.10.	15:00	Wirtshaus zur Landlust Vaterstetten	Parkinson-Selbsthilfegruppe Ebersberg	Schenken und vererben – wichtig und richtig
		19:30	Rathaus Ebersberg	Historischer Verein	Lichtbildervortrag: Der Ebersberger Regierungsrat Fritz Ortman
		20:00	Haus der Familie, Heinrich-Vogl-Str. 4	Kreisbildungswerk Ebersberg	Mehr Freude – weniger Stress im Familienalltag – KESS-Kurs
Do	14.10.	16:00	Pfarrkirche St. Sebastian	Kreisbildungswerk Ebersberg	Vortrag/Begegnung mit Abbé Ambroise Tine: Christen im Senegal
		19:00	Kreisbildungswerk-Geschäftsstelle	Kreisbildungswerk Ebersberg	Vortrag zur Verständigung zw. den Generationen
		19:30	Online-Veranstaltung	Kreisbildungswerk Ebersberg	Online-Zwillings-Elterntalk per Zoom: Konsequenz erziehen
Sa	16.10.	9:30	Evang. Gemeindehaus	Evang. Kirchengemeinde	"Einsam – Allein – Gemeinsam": Ein Tag für alle Generationen
		10:00	Unterm First	Frauennotruf Ebersberg	Selbstbehauptungskurs für Jungen
So	17.10.	10:00	Unterm First	Frauennotruf Ebersberg	Selbstbehauptungskurs für Jungen
		14:00	Familienzentrum Ebersberg	Seniorenbeirat Ebersberg	Bürosprechstunde des Seniorenbeirats (telefonisch und per E-Mail)
Mo	18.10.	15:00	Evang. Gemeindehaus	Evang. Kirchengemeinde	Lebensfreude 60 plus: "Spaß mit Spielen" (bitte Lieblingsspiel mitbr.)
		18:30	Unterm First	Frauennotruf Ebersberg	Elterninfoabend für den Selbstbehauptungskurs für Mädchen
		9:00	Online-Veranstaltung	Amt für Ernährung, Landw. und Forsten	Kinderernährung in Bewegung – heute schon ins Morgen starten
Mi	20.10.	18:00	Sieghartstr. 21, Ebersberg	Selbsthilfegruppe	Selbsthilfegruppe für Angehörige psychisch kranker Menschen
		20:00	Online-Veranstaltung	Kreisbildungswerk Ebersberg	Elterntalk per Zoom: Werte – Erziehung heute ... Wie war es früher?
		19:00	Online-Vortrag	Kreisbildungswerk Ebersberg	Vortrag und Gespräch per Zoom: Gegen den digitalen Dauerstress
Do	21.10.	19:30	Online-Kurs	Kreisbildungswerk Ebersberg	"Und täglich grüßt das Pubertier...!"
		9:30	Kath. Pfarrheim	Kreisbildungswerk Ebersberg	fitdankbaby MAXI – Fitness für Dich und Dein Baby
		11:00	Kath. Pfarrheim	Kreisbildungswerk Ebersberg	fitdankbaby MINI – Fitness für Dich und Dein Baby
Sa	23.10.	10:00	Unterm First	Frauennotruf Ebersberg	Selbstbehauptungskurs für Mädchen
		13:00	Museum Wald und Umwelt	Kreisbildungswerk Ebersberg	Zukunftsform Kirche 2025: Hat unsere Kirche noch Zukunft?
So	24.10.	10:00	Unterm First	Frauennotruf Ebersberg	Selbstbehauptungskurs für Mädchen
Mo	25.10.	19:30	Online-Veranstaltung	Kreisbildungswerk Ebersberg	Online-Zwillings-Elterntalk per Zoom: Rivalen oder beste Freunde?
Di	26.10.	10:00	Kath. Pfarrheim	KoKi / Caritas / Kreisbildungswerk	Café Auszeit Extra: Schlafen, einfach nur schlafen
		20:00	Haus der Familie, Heinrich-Vogl-Str. 4	Kreisbildungswerk Ebersberg	Naturerlebnisse machen Kinder stark!
Mi	27.10.	15:00	BRK-Zentrum Ebersberg	BRK Ebersberg	Blutspenden von 15:00 bis 20:00 Uhr
		19:30	Evang. Gemeindehaus	Evang. Kirchengemeinde	HORIZONTE-Abend: Nutztier und Mitgeschöpf! Tierwohl ...
		19:30	Rathaus Ebersberg	Agendagruppe 21	Präsentation und Diskussion: Bio – fair – regional im Supermarkt
Do	28.10.	15:00	BRK-Zentrum Ebersberg	BRK Ebersberg	Blutspenden von 15:00 bis 20:00 Uhr
		19:00	alter speicher	Kreisbildungswerk Ebersberg	Auftaktveranst. der Wochen der Toleranz – Expertinnengespräch
Fr	29.10.	15:00	Gasthof Huber – Oberndorf	Schwungrad Ebersberg	Hauptversammlung
		19:15	Treffpunkt: Parkplatz am Klostersee	Ebersberger Stadtführer / KBW	Gruselige Hexenwanderung – Eltern m. Kindern von 7 – 10 Jahren
		20:00	Treffpunkt: Parkplatz am Klostersee	Ebersberger Stadtführer / KBW	Gruselige Hexenwanderung – Eltern mit Kindern von 11 – 14 Jahren

**DIE KLEINKUNST-MEDIATHEK
AUS EBERSBERG:**

www.alteskino.TV

alteskino.TV

**KULTUR LEBT WEITER,
SEIEN SIE DABEI!**

Neue Saison Fachgespräche Energiewende startet

Egal ob Klimaschutz, E-Mobilität oder das Sanierungspotenzial von Wohngebäuden – die Fachgespräche Energiewende der Energieagentur Ebersberg-München bieten spannende und informative Fachvorträge zu verschiedensten Aspekten der Energiewende. Ab Oktober 2021 startet die neue Saison, in der wie gewohnt jeden Monat ein Fachvortrag samt anschließender Diskussionsrunde auf alle Bürgerinnen und Bürger der Region warten wird.

Da sich das Konzept der Online-Veranstaltung bewährt hat und deutlich höhere Besucherzahlen ermöglicht, wird die Energieagentur auch in dieser, bis zum April 2022 laufenden Saison auf die Teilnahme über den Online-Anbieter Edudip setzen. Wie immer ist die Teilnahme am Fachgespräch Energiewende kostenlos.

Los geht es am 11. Oktober 2021 mit Lisa Rütgers, Klimaschutzmanagerin des Landkreises Ebersberg, und ihrem Vorgänger (und Begründer der Energieagentur) Hans Gröbmayr und der Frage, ob die im Jahr 2006 fixierten Klimaschutzziele des Landkreises Ebersberg aus heutiger Sicht utopisch oder noch erreichbar sind.

Alle Informationen zu den einzelnen Vorträgen finden Sie in der Terminübersicht auf der Energieagentur-Homepage unter <https://www.energieagentur-ebe-m.de/Themen/Termine> (BZ)

Violine
Klavier
Keyboard
Gitarre
E-Gitarre
Akkordeon
Melodica
Hackbrett
Blockflöte

weitere
Angebote
folgen



Musik ist Freude Es wird Zeit selbst zu spielen

Für Kinder ab vier Jahren und Erwachsene.

Unsere kostenlose Probestunde in Ebersberg, Steinhöring, Pfaffing oder Rott a. Inn und faire Verträge machen die Entscheidung leicht.

www.mg-ebersberg.de
08092 256347
info@mg-ebersberg.de

Musiklehrergemeinschaft Ebersberg

vhs-Auftakt- veranstaltung



Verschlägt es uns die Sprache? Brücken bauen in die Zukunft – analog, digital, hybrid – Mit Florin Gaston

Freuen Sie sich auf einen Abend voller Zauberkunst und Spaß! Zusammen mit dem Performancekünstler, Coach & „Best Speaker“ Florin Gaston in der Rolle der Jacqueline D'arc stellen wir spannende Fragen für unser Zusammenleben. In welcher Welt wollen wir leben? Und: Wie kommunizieren wir effektiv? Im Netz sowie im Analogem. Die Veranstaltung wird zeitgleich live im Internet übertragen.

Zugang für die Online-Teilnahme bei Anmeldung.

Do 14.10.21, 19:30, Grafing, Stadtbücherei, Grenzstr. 5

14,00 € / 7,00 € / Vortragskarte

Einlass: 19:10 Uhr

Wichtig: begrenzte Platzzahl – Anmeldung auch mit Vortragskarte erforderlich.

Anmeldung unter: www.vhs-grafing.de, E-Mail: info@vhs-grafing.de oder Tel.: 08092/8195-0.

vhs-Ausstellung zum Schwerpunkt „1.700 Jahre jüdisches Leben in Deutschland“

Jecheskiel David Kirszenbaum (1900 bis 1954) – Karikaturen eines Bauhausschülers zum Zeitgeist der Weimarer Republik

Die Roaring Twenties in Berlin, der Niedergang der Weimarer Republik, die Flucht nach Paris, die tragische Ermordung seiner Ehefrau in Auschwitz und der künstlerische Neuanfang in der Nachkriegszeit – anhand seiner Karikaturen zeichnet diese Ausstellung das bewegte Leben des Künstlers Kirszenbaum nach.

Der Schwerpunkt liegt dabei auf den gesellschaftlichen Spannungen zur Zeit der Weimarer Republik.

Begleitet wird die Eröffnung von dem NI-RIT & SHLOMO GEISTREICH TRIO – ein mitreißender Mix aus Klezmer, Pop & Rap & mit hebräischen, deutschen, jiddischen und englischen Texten aus eigener Feder.

Ausstellungseröffnung: Do 30.09.21, ab 19: 00 Uhr, vhs-Haus Ebersberg, Dr.-Wintrich-Str. 3, 2. OG

Die Ausstellung ist zu sehen bis 30.01.2022



[mj] steuerberatung

- Steuerberatung für Unternehmen und Privatpersonen
- Unternehmens- und Wirtschaftsberatung
- Erbschafts- und Schenkungsteuer

Kostenloses Erstgespräch

Transparentes Honorar

Termine auch bei Ihnen vor Ort

Josef Mayr · Steuerberater · Buchenweg 2a · 83553 Frauenneuharting

Fon: +49(0) 8092 - 8548522 · info@mj-steuerberatung.com · www.mj-steuerberatung.com

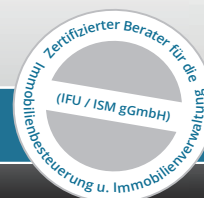

Anzeigenschluss für die November-Ausgabe ist der 6. Oktober 2021. Erscheinungstermin ist der 23. Oktober 2021. Anzeigenannahme unter Telefon: 08092/8287-13 oder per E-Mail: info@ks-druck.com



Energiespartipp

OKTOBER 2021



Bild: pixabay.com

Batterien liefern schnell und unkompliziert Energie – unabhängig von Steckdosen. Doch ist zur Herstellung einer Batterie 40- bis 500-mal mehr Energie nötig, als sie selbst zur Verfügung stellt. Außerdem kostet die Energie aus einer Batterie vom Typ AA („Mignon“) oder Typ AAA („Micro“) etwa 250- bis 500-mal so viel wie die gleiche Energie aus dem Stromnetz. Für sehr viel Anwendungen können Akkus eingesetzt werden, die 500- bis 1.000-mal aufgeladen werden können.

Mehr Tipps?
Empfehlungen im Energiespartipp Oktober:

Gespeicherte Energie

www.energieagentur-ebe-m.de/News/2399/Gespeicherte-Energie

Quelle:

www.nabu.de/umwelt-und-ressourcen/oekologisch-leben/alltagsprodukte/28695.html
www.yumpu.com/de/document/view/18213860/klimabilanz-batterien-climatop



Energieagentur Ebersberg-München gGmbH
Altstadtpassage 4, 85560 Ebersberg (Firmensitz)
Bahnhofsweg 8, 82008 Unterhaching
Münchner Str. 72, 85774 Unterföhring

Ansprechpartnerin: Bärbel Zankl
Tel. 08092 / 33 090 44
baerbel.zankl@ea-ebe-m.de
www.energieagentur-ebe-m.de



HERMANN POHN..... RAUM AUSSTATTUNG

Breitensteinstraße 2
85560 Ebersberg
T +49 (0)8092. 226 07
www.raumausstattung-pohn.de

◦ BODENBELÄGE ◦ WANDBEKLEIDUNG ◦ VORHÄNGE ◦ POLSTER ◦ SONNENSCHUTZ

REPARATUR BEI UNS IM HAUS!



Überlassen Sie das ruhig uns.

- **Wartung und Verkauf**
- **Kundendienst**
- **Reparatur aller Fabrikate**
- **Eigene Werkstatt**



DIREKT AM BAHNHOF

euronics Perlak

Elektro Perlak | Münchner Straße 1 | 85614 Kirchseeon
T +49 (0) 8091 6179 341 | info@elektro-perlak.de | www.euronics-perlak.de



JETZT BIS ZU 250.- EURO SPAREN!*

IMMER EIN STÜCK BESSER:

**GLEITSICHT-UPGRADE
VON OPTIK LOCHNER**



85560 Ebersberg
Heinrich-Vogl-Straße 12
Tel. (0 80 92) 8 89 78
info@optik-lochner.de
www.optik-lochner.de



85614 Kirchseeon
Marktplatz 9
Tel. (0 80 91) 5 63 96 00
kirchseeon@optik-lochner.de
www.optik-lochner.de

JETZT BIS ZU 250.- EURO SPAREN!*

MEHR QUALITÄT
ZUM GLEICHEN PREIS DANK

GLEITSICHT-UPGRADE

Bis 14. November 2021 erhalten Sie beim Kauf einer neuen Gleitsichtbrille von Optik Lochner die jeweils **nächst höhere Gleitsichtglas-Qualität ohne Aufpreis.**

Für Sie bedeutet das: Mehr Sehkomfort und entspannteres Sehen genießen

und dabei bis zu 250.- Euro sparen!*

* Nicht mit anderen Aktionen oder Rabatten kombinierbar.

Die Höhe des Preisvorteils ist abhängig vom gewählten Gleitsichtglas und kann variieren.

MEHR QUALITÄT ZUM
GLEICHEN PREIS DANK
GLEITSICHT-UPGRADE





Ehrenamt der Woche: Thomas John, Vorsitzender des Seniorenbeirats Ebersberg



Ein tolles Lob für den Seniorenbeirat Ebersberg und seinen Vorsitzenden Thomas John: Am 26. August präsentierte Eva Gottstein, die Ehrenamtsbeauftragte der Bayerischen Staatsregierung, Thomas John im „Ehrenamt der Woche“!

Laut Eva Gottstein müssen in einer Demokratie jeder Mensch und jede Gruppe eine Stimme haben, deshalb sei sie „Menschen wie Thomas John sehr dankbar, dass sie sich im Ruhestand engagieren, um ihrer Altersgruppe eine feste Stimme zu verleihen und den Menschen dieser Altersgruppe zu helfen, mit dem ständigen Wandel der Zeit zurechtzukommen.“ Für Thomas John ist der Seniorenbeirat Ebersberg eine Anlaufstation und Wegweiser für Probleme: „Wenn ein Mensch Lösungen sucht, wissen wir, wohin wir ihn oder sie schicken können und zeigen ihm, an wen oder wohin er sich wenden kann.“

Einer der Gründe für die Anerkennung seiner Verdienste ist die Ampel am Marktplatz in Ebersberg: Ältere Menschen können mit Hilfe eines Chips, den sie im Rathaus erhalten, die Grünphase zum Überqueren der Straße verlängern und somit ihre Sicherheit erhöhen. Neben weiteren Aktionen wie speziellen Konzerten, Hilfestellung bei der Nutzung digitaler Möglichkeiten und mehr Ruhebänken im Stadtgebiet setzt sich der Seniorenbeirat Ebersberg für alle Belange der über 60-Jährigen in der Stadt Ebersberg politisch ein und hat für diese Altersgruppe ein offenes Ohr. Die sieben Beiratsmitglieder wurden 2020 für die zweite sechsjährige Amtsperiode von Ebersberger Bürgerinnen und Bürgern über 60 Jahren demokratisch gewählt. Weitere Informationen finden Interessierte auf der Homepage unter www.seniorenbeirat-ebersberg.de (MM)



Schutz und Hilfe für das Wildtier Igel



Igel gehören zu den besonders geschützten Tieren, deren Lebensraum durch Eingriffe des Menschen in die Natur sehr eingeschränkt wird. Die Tiere sind Insektenfresser, die unter dem Rückgang ihrer Nahrungsgrundlage immer mehr zu leiden haben. Nur in naturnah gestalteten Gärten können sie sich ernähren und ihren Nachwuchs aufziehen. Gartenbesitzer können einiges tun, um den Tieren zu helfen:

- Giftfrei gärteln und Unterschlupfmöglichkeiten schaffen
- Für durchlässige Gartenzäune sorgen (ein 10 cm tiefes Loch graben oder in den Zaun einschneiden)
- Wasserschalen aufstellen
- Auf Laubsauger verzichten (saugt Igelnahe Insekten und Würmer ein)
- Mähroboter können Igel schwer verletzen – wenn es nicht ohne geht, bitte nur tagsüber einsetzen
- Mäuse- und Rattenfallen nur erhöht aufstellen

Besonders jetzt im Herbst hilft eine Zufütterung untergewichtigen Igel, sich die dringend benötigte Fettschicht für den Winterschlaf anzufuttern. Hierfür eignet sich Katzenfutter oder spezielles Igelfutter. Obst ist nicht geeignet und Milch sogar tödlich.

Igel sind Wildtiere, deshalb gilt: Überwintern Sie keine gesunden Igel im Haus! Nur verletzte, kranke oder stark untergewichtige Tiere dürfen nach Bundesnaturschutzgesetz aufgenommen werden, um sie gesund zu pflegen. Solche Tiere gehören in die Hände von Experten, bitte wenden Sie sich deshalb an eine Wildtierstation oder an den Bund Naturschutz in Ebersberg. (US)

(Quelle: Bund Naturschutz in Bayern e. V.)



Bestattungshilfe RIEDL

Persönliche Gestaltung von Trauerfeiern · Individuelle Bestattungsformen

Ebersberg Sieghartstraße 15

0 80 92 / 8 84 03

Bestattungsvorsorge

Wir beraten Sie in unseren Geschäftsräumen oder auch gerne bei Ihnen zu Hause!

Wasserburg am Inn	0 80 71 / 9 20 46 40
Edling	0 80 71 / 5 26 44 40
Rettenbach	0 80 39 / 13 45
Haag i. OB	0 80 72 / 37 48 48
Höhenkirchen/Sieg.	0 81 02 / 9 98 68 77
Taufkirchen b. München	0 89 / 62 17 15 50
Aying	0 80 95 / 87 59 08



Tag und Nacht erreichbar! www.bestattungshilfe-riedl.de



Sepp Kost
Maler- und Lackierermeister

dekorative
Wand- und Fassaden-
gestaltung

Sensauer Str. 2a · 85643 Tulling
Telefon 0 80 94 / 90 51 83 · Fax 0 80 94 / 9 04 90 77
www.malermeisterbetrieb-kost.de · sk@malermeisterbetrieb-kost.de



EHG Mitterhofer oHG

Elektroinstallation
Haushaltsgeräte
Gebäudetechnik

Miele

- Elektroinstallationen
- Kundendienst
- Elektrogeräte Miele, Bosch
- DAN-Einbauküchen

Dr. -Wintrich-Str. 47
85560 Ebersberg
Telefon 0 80 92 / 854 864
info@ehg-mitterhofer.de
www.ehg-mitterhofer.de

Parkmöglichkeiten vorhanden

LAUFMAMALAU Ebersberg Outdoor Fitness für Frauen

Jetzt anmelden:

laufsabrinalauf@gmail.com
Mobil: +49 (0) 1757649441

Wir lieben unser *l a u f m a m a l a u f* Leben.

Regionalpartnerin von
www.laufmamalauf.de/ch/at

Ansprechpartner: Sabrina Fernandez Madero

MACH MIT SHAMPOO DIE MEERE SAUBER GEH ZUM BIOMARKT

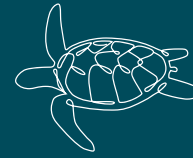

**Biō
Markt**

Sei Teil einer besseren Welt.
biomarkt.de

EIN TEIL DES BIOMARKTVERBUNDS

KORN BiōMarkt

Schwarzbäckstr. 1-3, 85567 Grafing
+49 (0) 8092 71 02

Schlossplatz 5, 85560 Ebersberg
+49 (0) 8092 86 01

Mo - Fr: 8.00 - 19.00
Sa: 8.00 - 18.00

Top versichert?

Gleich hier in der Nähe

Ganz gleich, ob es um Ihr Haus, Ihr Auto oder Ihre Vorsorge geht – Wir bieten den passenden Schutz für Sie und Ihre Familie. Mit Top-Leistungen und Services zu günstigen Beiträgen überzeugen wir mehr als 12 Millionen Kunden.

Das sind Ihre Vorteile bei der HUK-COBURG:

- Niedrige Beiträge – z. B. 20 % Beitragsvorteil mit Kasko SELECT
- Top-Schadenservice in rund 1.500 Partnerwerkstätten
- Gute Beratung in Ihrer Nähe – immer fair und kompetent

Informieren Sie sich jetzt über unsere Angebote und lassen Sie sich individuell beraten. Wir freuen uns auf Sie.

Vertrauensmann Josef Dengl

Tel. 08121 48082
josef.dengl@HUKvm.de
Pfarrer-Hochmaier-Ring 34
85570 Markt Schwaben
Öffnungszeiten finden Sie unter
HUK.de/vm/josef.dengl

Vertrauensfrau Heidrun Reith

Tel. 08093 5197
heidrun.reith@HUKvm.de
Am Seestall 31 A, 85625 Glonn
Öffnungszeiten finden Sie unter
HUK.de/vm/heidrun.reith

Vertrauensmann Klaus Dieter Bauer

Tel. 08092 2509843
Mobil 0172 8477016
klausdieter.bauer@HUKvm.de
Rosenheimer Str. 1, 85617 Aßling
Öffnungszeiten finden Sie unter
HUK.de/vm/klausdieter.bauer

Vertrauensmann Christian Singer

Tel. 08095 8754256
christian.singer@HUKvm.de
Sonnblick 1 A, 85658 Egmatting
Öffnungszeiten finden Sie unter
HUK.de/vm/christian.singer



HUK-COBURG
Aus Tradition günstig



Nutzen Sie Methoden aus China und Japan um körpereigene Regulationsmechanismen und Heilungskräfte anzuregen und Schmerz und Krankheit zu lindern!

NATURHEILPRAXIS

Heilpraktikerin

Brigitte Krämer

Tuina – Heilmassage

Asiatische Medizin

Chinesische Akupunktur

Heinrich-Vogl-Str. 25
85560 Ebersberg



Japanische Akupunktur

Tel. 08092 3008493
Mobil 0162 8899910

info@chinesische-medizin-ebe.de

www.chinesische-medizin-ebe.de

Deine Stimme zählt – Jugendumfrage im Landkreis Ebersberg



Seit über einem Jahr ist alles anders und gerade junge Menschen tragen eine große Last während der Pandemie. Deshalb ist Deine Meinung der Partnerschaft für Demokratie, dem Kreisjugending und dem Kreisjugendamt Ebersberg besonders wichtig.

Die Umfrage hilft uns in unserer Arbeit, ist für alle jungen Menschen im Landkreis Ebersberg unter 21 Jahren, dauert nur 5 Minuten und es sind tolle Preise im Wert von 2.000 Euro zu gewinnen. Ob nun ein neues Tablet, Sofortbildkamera oder Mini-Lautsprecher.

Die Teilnahme lohnt sich und wir freuen uns auf Deine Meinung, denn Deine Stimme zählt!

Einfach den QR-Code mit dem Smartphone scannen und an der Umfrage teilnehmen.

Die Daten werden ausschließlich im Rahmen der Umfrage verwendet und nicht an Dritte weitergegeben.

Für Rückfragen steht Dir die Koordinierungs- und Fachstelle der Partnerschaft für Demokratie Ebersberg, Julia Bissinger und Clemens Scheerer, gerne unter Tel. 0160 1622104 oder 0160 95590164 zur Verfügung. (CS)



Meisterbetrieb
vom Fachmann

Qualitätsgarantie



Franke Naturstein

Hauptbetrieb:
Benedikt-Lutz-Str. 3
83543 Rott a. Inn
Tel.: 08039 - 2413

Ellmosener Str. 19a
83043 Bad Aibling
Tel.: 08061 - 9393252

Von-der-Thann-Str. 4
84478 Waldkraiburg
Tel.: 08638 - 4146

Am Herder 6
83512 Wasserburg
Tel.: 08071 - 3943



Gräbelausstellungen immer frei zugänglich!

Grabsteine • Inschriften • Renovierungen

www.frankenaturstein.de info@frankenaturstein.de

Anzeigenannahme unter Telefon: 08092/8287-13 oder per E-Mail: info@ks-druck.com



Bayerisches Rotes Kreuz



„Ich finde, wenn schon einmal mein Leben gerettet werden muss, dann sollte es jemand tun, der das auch kann.“

Notruftasten gibt es viele.

Wichtig ist :
Was steckt dahinter?

Bei mir ist es das Rote Kreuz.“

BRK Kreisverband Ebersberg
Zur Gass 5 · 85560 Ebersberg
Tel. 08092 20 95 - 0
info@kvebersberg.brk.de
www.kvebersberg.brk.de

UMFRAGE!

Was will die Jugend?

PREISE im Wert von 2000€

Viele tolle Preise (Auf der Rückseite)

Dauert nur 5 Minuten

Für Jugendliche bis 21 Jahre aus dem Landkreis Ebersberg



Du willst mehr Mitbestimmung und dass deine Meinung gehört wird? Scan den Code und nimm an der Umfrage teil!





Ausstellung • Beratung • Verkauf



Gesundes Wohnen mit Keramik



Fliesenfachhandel
Verlegemeisterbetrieb

Tel. 08092 / 2847 • www.fliesenhonauer.de
Rinding 3 • 85560 Ebersberg



Endlich wieder Alleinerziehenden-Wochenende mit dem Kinderschutzbund

In diesem Jahr konnte das Alleinerziehenden-Wochenende, organisiert vom Kinderschutzbund KV Ebersberg e. V., wieder stattfinden, nachdem im vergangenen Jahr Corona-bedingt pausiert werden musste. Bereits am Freitagabend reisten die Teilnehmer im Schauerhaus der Familie Schweinsteiger in Oberaudorf an.

Nachdem die Zimmer bezogen wurden, während des gemeinsamen Abendessens, wurde der kommende Tag beim gemütlichen Zusammensitzen besprochen. Samstag hatte es das Wetter trotz schlechter Prognose gut gemeint mit den Ausflüglern. Bei Sonnenschein ging es früh um 10 Uhr für die Kinder und Ehrenamtlichen vom Kinderschutzbund auf zum Hexenwasser in Söll, der Berg-Erlebniswelt in den Kitzbüheler Alpen. Dort vergnügten sich die Kinder bis zum frühen Abend. Derweil hatten die Eltern unterschiedliche Möglichkeiten sich zu entspannen, wie beispielsweise bei einer Wanderung, einem Frisörbesuch, einer Verwöhn-Massage oder beim Yoga. Am Abend konnten alle Teilnehmer sich am Lagerfeuer von den Ereignissen dieses schönen Tages erzählen.

Sonntag hat es leider geregnet. Die Kinder haben mit ihren Mamas und Papas Brettspiele und Tischtennis gespielt, bevor sich alle Beteiligten wieder auf den Heimweg machten. Ein rundum schönes Wochenende mit dem Kinderschutzbund! (KJ-T)





Steckerfisch

Jeden 3. Freitag im Monat

Gasthaus ALTE POST

Täglich wechselndes Mittagsgericht ab 6,50 €

Öffnungszeiten: Täglich von 10 - 23 Uhr, *Mittwoch Ruhetag*
 Marienplatz 8, 85560 Ebersberg, Telefon: 08092 / 214 24
 E-Mail: thomasbinder999@yahoo.de

Beratung und Ausführung

- ✗ kreative Wandgestaltungen
- ✗ Tapezierarbeiten
- ✗ Spachtel- und Lasurtechniken
- ✗ Fassaden- und Innenraumgestaltung



Erich-Zmarsly-Platz 6
85560 Ebersberg

Telefon 08092 / 2302918
 Fax 08092 / 2302919
 Mobil 0179 / 1358758
 www.malermeister-franzke.com

Malermeister Franzke



FIRST STOP
DER KÄTTENPROFI

Grundei

Reifen-Service

Sicher in den Winter mit neuen Reifen!
 Reifen- und Felgen Angebote aller Größen und Marken

Mit BRIDGESTONE Prämie sichern!

PKW - Motorrad - Transporter - LKW

Lagerservice und Räderwäsche.
 Schnelle Radwechsel-Termine!

freundlich & gut!

KIRCHSEEON, Ebersberger Straße 10, direkt an der B304
 Telefon 08091/56 80 84, E-Mail: service@reifen-grundeid.de

Reisberger



Weitere Termine und Infos: www.omnibus-reisberger.de

Tagesfahrten

Di 05.10. Goldener Herbst im Almdorf Eng – Karwendel inkl. Maut	21 €
Do 14.10. Hechtsee – Tirol	17 €
Mo 18.10. Kirchweih – Landgasthof Tarsdorf zum Enten- oder Ganserlessen	17 €
Mi 27.10. Pfabräu Gasthof in der Altstadt von Trostberg	16 €
Do 04.11. Tegernsee mit Bräustüberl	16 €
Do 11.11. Alpenstadt Bad Reichenhall	17 €
Do 18.11. Bräustüberl Grünbach	15 €

Mehrtagesfahrten

01.10.-03.10. Wunderbares Trentino Val di Sole – Klang der Berge	259 €*
07.10.-09.10. Herbstliches Bergklima in Berwang, Tirol	252 €*
09.10.-14.10. Insel der Wünsche und istrische Erholungs-Oase (Bleder See und Portoroz an der Adria)	435 €*
16.10.-17.10. Grillparty in Tiers Termin I	145 €*
17.10.-19.10. „ Uhudler “-Entdeckung im Südburgenland	269 €*
23.10.-24.10. Grillparty in Tiers Termin II	145 €*
24.10.-28.10. Pulsierende Antike: Rom	595 €*
07.11.-21.11. 15 Tage • 07.-14.11. – 8 Tage • 17.-21.11. 5 Tage Erholung pur! Abano Terme	

*Reisepreis im Doppelzimmer Irrtümer und Druckfehler vorbehalten

Omnibusverkehr Reisberger GmbH • Tel.: 080 92 / 12 79 • Fax: 0 80 92 / 71 76
 Haus 4 • 83553 Frauenneuharting • E-Mail: info@omnibus-reisberger.de

Anzeigenschluss für die November-Ausgabe ist der 6. Oktober. Erscheinungstermin ist der 23. Oktober 2021.



Stadt Ebersberg

Salvia-Nuss-Laib



Dinkelbrot mit gerösteten Wal- und Haselnüssen und Chia-Samen



MARTIN FREUNDL Bäckerei - Konditorei - Cafe
Heinrich-Vogl-Straße 10, 85560 Ebersberg, Tel. 08092-21033

www.baecerei-freundl.de

Schwarzbäckstr. 1-3
85567 Grafing
Fon: 0 80 92 - 61 69
www.kfo-grafing.de

Ein Lächeln fürs Leben
Online-Buchung von Beratungsterminen über unsere Website möglich!

Kieferorthopädische Praxis
Dr. med. dent. **Monika Schüller**

TOP ARBEITGEBER
HAUSBEZEICHNET MIT DEM
#PLUSKREIS

SEBASTIAN BREUER

STEINMETZ- UND STEINBILDHAUERMEISTER
STAATL. GEPRÜFTE STEINTECHNIKER
BETRIEBSWIRT (HWO)

BÄDER - KÜCHENARBEITSPLATTEN - TREPPEN
TISCHE - WANDVERKLEIDUNGEN - SKULPTUREN
EINGANGSPODESTE - TERRASSEN - BRUNNEN
GRABSTEINE - INSCRIFTEN

MÜHLWEG 1A
85560 EBERSBERG
0172 - 81 04 36 0
SEBASTIAN_BREUER@GMX.NET

ks Druck & Medien
Tradition mit Zukunft

In 4. Generation SEIT 1881

K. Schmidle Druck & Medien GmbH
Semptstr. 6-10
85560 Ebersberg
Telefon: 08092-82870
info@ks-druck.com • www.ks-druck.com

FLYER • FALZFLYER • VISITENKARTEN
BRIEFPAPIER • BRIEFUMSCHLÄGE
BLOCKS • BANNER • PLANOBOGEN
BEILAGEN • ROLLUPS/DISPLAYS
KUNSTDRUCKE • POSTKARTEN • PLAKATE
EINTRITTSKARTEN • WANDPLANER
CITYLIGHT • STEMPEL • SPEZIALANFRAGEN

• IHRE REGIONALE DRUCKEREI
• EXKLUSIVE PRODUKTE
• INDIVIDUELLE BERATUNG
• SCHNELL & ZUVERLÄSSIG

Ihre Werbung bei uns – in den schönsten Herbstfarben!

Werben Sie vor Ort mit Ihrer Anzeige im Ebersberger Stadtmagazin. Zusätzlich bieten wir Ihnen verschiedene Werbemöglichkeiten an, wie z.B. Flyer oder Beilagenwerbung. Diese können wir – in qualitativ hochwertiger Druckqualität – für Sie produzieren und mit dem Stadtmagazin versenden. Besuchen Sie uns auf unserer Stadtmagazin-Homepage unter: www.ebersberger-stadtmagazin.de

AKTUELLER STELLENMARKT - WERBUNG VOR ORT

**Sie suchen qualifiziertes Fachpersonal –
motiviertere und engagierte Mitarbeiter?
Werben Sie doch bei uns, im Ebersberger Stadtmagazin.**

**Fachzahnärztin für Kieferorthopädie
Dr. Mandy Holzrüter**
Bahnhofsplatz 2, 85560 Ebersberg
NeustraÙe 4, 83512 Wasserburg am Inn

**Zahnmedizinische/r Fachangestellte/r
für Rezeption gesucht!**

Ihre Spezialistin bei Zahn- und Kieferfehlstellungen
Kiefergelenkproblemen (individualisierte
Knirscherschienen) sowie für
Anti-Schnarch-Schienen

Tel.: 08092/22380
www.kfo-ebersberg.de



Anzeigenannahme unter Telefon: 08092/8287-13
oder per E-Mail: info@ks-druck.com

Reisberger



www.omnibus-reisberger.de

Zur Verstärkung unseres Teams suchen wir

Omnibusfahrer (m/w/d)
Minijob, Teilzeit- oder Vollzeitanestellung

Ihr möglicher Aufgabenbereich:
→ Linien-, Schüler-, Gelegenheits- und Reiseverkehr

Ihr Profil:
→ Besitz der Führerscheinklasse D/E
→ Verantwortungsbewusste und selbstständige Arbeitsweise
→ Sehr gute Deutschkenntnisse
→ Ein gepflegtes Erscheinungsbild

Wir bieten:
→ Abwechslungsreiche Tätigkeit
→ Branchentarifliche Entlohnung mit Zulagen wie UG und WG
→ Familiäres Arbeitsklima

Für freuen uns auf Ihre Bewerbung!

Omnibusverkehr Reisberger GmbH • Tel.: 08092/1279 • Fax: 08092/7176
Haus 4 • 83553 Frauenneuharting • E-Mail: info@omnibus-reisberger.de

DHF
Präzisionsmechanik GmbH



Wir stellen ein ab September 2022:
Auszubildende Feinwerkmechaniker (m/w/d)
Fachrichtung Maschinenbau
mind. Qualifizierender Hauptschulabschluss
Schülerpraktika jederzeit möglich

2.-5.11.21 Wir bieten: Schnuppertage für Auszubildende

Thomas Baumann freut sich auf eure Anmeldung.

DHF Präzisionsmechanik GmbH
Oberrainer Feld 41, 83104 Ostermünchen
Telefon: +49 (0)8067 90990-0, info@dhf-gmbh.de
www.dhf-gmbh.de

 Eglhartinger Werkstätten
Einrichtungsverband Steinhöring



www.evs-steinhoering.de
www.fendsbacher-hof.de

Wir sind ein starkes Team!

Für die **Werkstatt für behinderte Menschen in Eglharting** suchen wir zum nächstmöglichen Zeitpunkt eine/n

Meister/Techniker Metall (w/m/d) als Teamleitung WfbM
Vollzeit 39,0 Wochenstunden - unbefristet

Die ausführliche Stellenanzeige finden Sie unter **www.evs-steinhoering.de**.

Wir freuen uns auf Ihre Bewerbung!
Einrichtungsverband Steinhöring, Personalwesen
Münchener Str. 39, 85643 Steinhöring
oder per Mail an **jobs-evs@kjf-muenchen.de**

Selbstverständlich miteinander!







Stadt Ebersberg

KommuTec

Extreme Baumfällungen
Wurzelstockfräsen

BAYERN



Wurzelstock im Garten schnell & preiswert entfernen!

- **65 cm unter Erdniveau und minutenschnell abgefräst**
- **Rasenschonend**
(keine Flurschäden / keine Erdbewegungen)
- **Fräsgut nachhaltig**
(als Rindenmulch oder kompostierbar)

» Gerne erstellen wir Ihnen ein Angebot «
Rufen Sie uns an!

KommuTec Bayern · Michael Steinhauser
Abt-Häfele-Str. 45a · D-85560 Ebersberg
Mobil: 01 71 - 8 56 34 89 · info@kommutec-bayern.de

ROMA zipSCREEN.2

Die neue Dimension im Sonnenschutz.

roma

ROLLLADEN
RAFFSTOREN
TEXTILSCREENS



Wir beraten Sie gern:

Meisterbetrieb

Christoph Trenkler GmbH

Ulrichstraße 5 · 85560 Ebersberg
Tel. 0 80 92 / 2994 · Fax 0 80 92 / 2 58 43
www.rollladen-trenkler.de
info@rollladen-trenkler.de



Wohnen beginnt vor dem Fenster.

www.roma.de

KS

Druck & Medien
Tradition mit Zukunft

In
4. Generation
SEIT 1881

K. Schmidle Druck & Medien GmbH

Semptstr. 6-10

85560 Ebersberg

TELEFON 0 80 92/82 87-0

info@ks-druck.com • www.ks-druck.com

Die November-Ausgabe erscheint am 23. Oktober 2021.

Anzeigen- & Redaktionsschluss für diese Ausgabe ist der 6. Oktober 2021.

**Anzeigenannahme: Telefon 08092/8287-13 oder
per E-Mail: info@ks-druck.com**

**Besuchen Sie uns auf unserer Homepage:
www.ebersberger-stadtmagazin.de**

**Wir drucken klimaneutral und
sind ClimatePartner
(www.climate-project.com)**



OKTOBER 2021

NOVEMBER 2021

27 Mo	39. KW	4 Mo	40. KW	11 Mo	41. KW	18 Mo	42. KW	25 Mo	43. KW	1 Mo	44. KW	8 Mo	45. KW	15 Mo	46. KW	22 Mo	47. KW
28 Di	} Kompost	5 Di	} Restruhl	12 Di	} Kompost	19 Di	} Restruhl	26 Di	} Kompost	2 Di	} Restruhl	9 Di	} Kompost	16 Di	} Restruhl	23 Di	} Kompost
29 Mi		6 Mi		13 Mi		20 Mi		27 Mi		3 Mi		10 Mi		17 Mi		24 Mi	
30 Do		7 Do		14 Do		21 Do		28 Do		4 Do		11 Do		18 Do		25 Do	
1 Fr	8 Fr	15 Fr	22 Fr	29 Fr	5 Fr	12 Fr	19 Fr	26 Fr									
2 Sa	9 Sa	16 Sa	23 Sa	30 Sa	6 Sa	13 Sa	20 Sa	27 Sa									
3 So	10 So	17 So	24 So	31 So	7 So	14 So	21 So	28 So									

Jedes Detail sicher im Blick - Auch bei Nässe, Nebel und Dämmerung.

Mit ZEISS DriveSafe Brillengläsern sehen Sie klar – auch bei Nässe, Nebel und Dämmerung. Sie fühlen sich nachts weniger von entgegenkommenden Fahrzeugen geblendet und können Ihren Blick schnell und mühelos zwischen Straße, Navi und Rückspiegel hin und herwandern lassen. Und auch im Alltag sind die Brillengläser gute Begleiter.

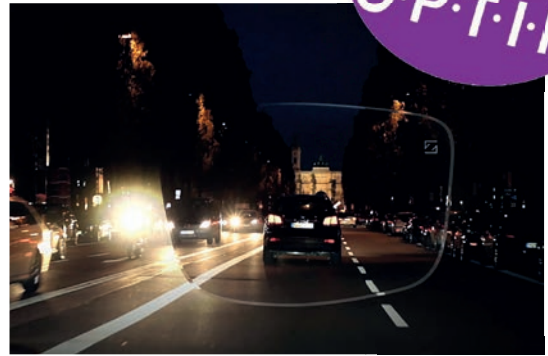

Verbesserte Sicht bei widrigen Lichtverhältnissen



Optimierte Sicht auf Straße, Navi und Rückspiegel für schnelle, entspannte Blickwechsel



Geringeres Blendempfinden bei Gegenverkehr



Und auch für den Alltag geeignet



Im City-Center Poing
Alte Gruber Str. 2-4
08121 – 989911

Im E-EinZ Ebersberg
Altstadtpassage 6
08092 – 21021

Am Marktplatz Grafing
Marktplatz 23
08092 – 4581

www.optikseidel.de



Grafing b. München Eigentumswohnungen Kapellenstrasse 20



Unser Angebot

3-Zi.-Wohnung im Obergeschoss:
81,47 m² WFL, 85,47 m² NFL
mit Balkon

602.800 €

... weitere Top-Angebote!

Ihre Vorteile:

- Käuferprovisionsfreier Verkauf
- Tiefgarage mit Einzelstellplätzen und Anschluss für E-Ladestation
- elektrische Dachflächenfenster
- Dachterrasse, Garten oder Balkon
- Aufzug, Fußbodenheizung und Parkett
- elektrische Rollläden
- Video-Gegensprechanlage am Treppenhaus-Eingang

K-TEAM Bau & Immobilien • Tel. 08092 – 81 85 81 • www.k-team.de

Coming soon



Coming Soon - unser neuer E&V Shop in Ebersberg!

Nachdem wir uns jetzt schon 10 Jahre erfolgreich in Ebersberg und Umgebung etabliert haben, möchten wir uns mit dem Standort noch weiter identifizieren. Deswegen eröffnen wir im Oktober 2021 im Herzen von Ebersberg in der Altstadtpassage 7 unseren neuen Shop für Sie.

Unser Team, bestehend aus einem Büroleiter und 4 Kaufberatern, allesamt aus der Region, freuen sich sehr Sie im neuen Shop empfangen zu dürfen. Kombiniert aus modernster Technik und dem umfangreichen Fachwissen unseres Teams können wir Sie optimal unterstützen bei allen Belangen rund um Ihre Immobilie.

Suchen Sie Ihre neue Traumimmobilie, möchten Sie verkaufen, vermieten oder vielleicht einfach nur den aktuellen Marktwert Ihrer Immobilie erfahren? Wir bewerten und planen mit Ihnen zusammen vor Ort die für Sie passende Vermarktungsstrategie, suchen einen Käufer oder Mieter und kümmern uns um den kompletten Ablauf. Und das alles für Sie transparent und komfortabel!

Zusammen mit unseren beiden weiteren Standorten in München Waldtrudering und Ottobrunn können wir Sie im gesamten Münchner Osten hervorragend beraten und unterstützen!

Schauen Sie doch einfach mal rein, wir freuen uns auf Sie!

