



Stadt Ebersberg

Stadtmagazin Dezember 2021

Ebersberger Krippenweg
ab 28. November



ÖKO
STROM RE

100% ERNEUERBARE ENERGIE
+ REGIONALFÖRDERBETRAG
WEITERE INFOS UNTER
KLIMA-INVEST.DE/REGIO



„WAS MIR BEI MEINEM ENERGIE-
VERSORGER AM WICHTIGSTEN IST?“

„DASS ER GUTES FÜR DIE UMWELT TUT“

Unser Naturstrom wird jetzt noch nachhaltiger - mit jeder verbrauchten Kilowattstunde unterstützen wir regionale Umweltprojekte. Es war noch nie einfacher ganz nebenbei etwas Gutes zu tun. Alle Infos unter www.rothmoser.de/naturstrom



Liebe Ebersbergerinnen und Ebersberger!

Altes zu bewahren kann oft nur gelingen, indem wir es immer wieder neu bedenken, neu gestalten, neu beleben.

So ist es auch beim Volkstrauertag. An diesem staatlichen Gedenktag, der traditionell im November begangen wird, denken wir an alle Opfer von Kriegen, Gewaltherrschaft und Terrorismus in der ganzen Welt, stehen wir auf für Frieden und gegen Rechtsradikalismus, setzen Zeichen der Versöhnung und des Mitgefühls. Gemeinsam mit den Veteranen der Soldaten- und Kriegerkameradschaft, den Kirchen, den Schulen und dem Bündnis „Bunt statt Braun“ möchte ich diesem wichtigen Tag ein zeitgemäßes Programm geben, das wieder sehr viel mehr Bürgerinnen und Bürger, Kinder und Jugendliche anspricht, daran mitzuwirken und teilzunehmen.

Auch unser Vereinsleben werden wir nach dem (hoffentlich für 2022 absehbaren) Ende der Pandemie wieder kräftig anschieben. Ebersberg hat eine starke Ehrenamtskultur – ich bin sicher, dass unsere Vereine, Traditionen, Hilfsprojekte und Feste die unfreiwillige Pause überstehen und wir in neuer Frische wieder das schöne alte Gemeinschaftsgefühl in unsere Stadt zurückbringen.

Für den nun bald beginnenden Advent wünsche ich Ihnen Ruhe und Muße, Zeit für sich und für Ihre Lieben.

Wer sagt denn, dass wir bis Weihnachten in Dreiviertel der Zeit unbedingt die doppelte Arbeit schaffen müssen?

Die wichtigen Dinge gelten das ganze Jahr über, aber doch besonders jetzt: Kindern zuhören, Wertschätzung für die Menschen hinter der Ladentheke, Respekt im Straßenverkehr, Anerkennung für die Pflegerinnen und Pfleger im Krankenhaus, ein fröhlicher Ratsch über den Zaun, ...

Verschenken wir ein Lächeln, eine Vorfahrt und ein paar Minuten Geduld: Von Herzen gegeben, kommt das alles wieder zu uns zurück.

Herzlichst Ihr

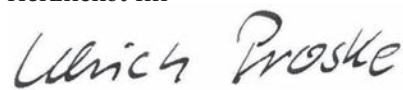

Ulrich Proske
Erster Bürgermeister

Impressum

Herausgeber und Redaktion:

Stadt Ebersberg
Marienplatz 1 · 85560 Ebersberg
Telefon 08092 8255-13
Fax 08092 8255-71
E-Mail:
stadtmagazin@ebersberg.de

Verantwortlich für den Inhalt:

Erster Bürgermeister
Ulrich Proske
Auflage: 5.550 Exemplare
Erscheinungsweise: monatlich

Anzeigen und Produktion:

K. Schmidle
Druck & Medien GmbH
Semptstr. 6 – 10
85560 Ebersberg
Telefon 08092 8287-15
Fax 08092 8287-22
E-Mail: info@ks-druck.com

Anzeigenschluss:

Monatsmitte für
den darauffolgenden Monat
Verteilung: per Verteilerfirma an
alle Haushalte

Aktuelle Ausgabe unter: www.ebersberg.de/deutsch/rathaus-service/stadtmagazin.html
ESM-Homepage: www.ebersberger-stadtmagazin.de

Namentlich gekennzeichnete
Artikel spiegeln nicht immer die
Meinung der Redaktion wider.

Wunsch nach Austausch

Fragen, Anregungen, persönliche Anliegen ... – gerne auch von Vereinen – Bürgermeister Proske sucht den persönlichen Austausch, der gerade in Zeiten von Corona häufig zu kurz kommt.

„Ich stehe Ihnen jeden Freitag von 13:00 bis 16:00 Uhr für eine Bürgersprechstunde zur Verfügung“, so der Bürgermeister.

Die letzte Bürgersprechstunde in diesem Jahr findet am 10. Dezember von 14:00 bis 17:00 Uhr statt. Das ist wieder eine gemeinsame Bürgersprechstunde, bei der neben Herrn Proske auch seine beiden Stellvertreter, Herr Obergrusberger und Frau Leng anwesend sind.

Bitte vereinbaren Sie vorher einen Termin bei Frau Baumann oder Frau Giesl, Tel. 8255-13.

Informationen zur Stadtpolitik

Haben Sie Interesse an der Stadtpolitik? Dann informieren Sie sich auf unserer Homepage. Informationen zu den Stadtrats- und Ausschusssitzungen und die entsprechenden Zusammensetzungen und Protokolle können Sie immer im Ratsinformationssystem der Stadt Ebersberg unter <https://ris.komuna.net/ebersberg> einsehen.



Mülltonne nicht überfüllen

Mit der Leerungsgebühr bezahlen Sie die Entsorgung des Mülls in der geschlossenen Tonne. Leider muss die Stadt immer wieder feststellen, dass Tonnen mit aufgeklapptem oder geöffnetem Deckel samt oben aufliegenden Müllsäcken zur Leerung bereitgestellt werden. Die Entsorgung dieser Mehrmengen bezahlt somit die Allgemeinheit. Für dieses unfaire Verhalten kann ein Bußgeld verhängt werden.

Die Stadt bittet darum, die Tonnen nur so weit zu befüllen, dass sich der Deckel schließen lässt. Der Müll darf aber auch nicht in die Tonne eingestampft werden. Haben Sie einmalig mehr Müll zu beseitigen, so können Sie im Bürgerbüro einen zusätzlichen Restmüllsack (à 7,00 €) bzw. Kompostsack (à 3,00 €) erwerben, den Sie dann neben die Tonne zur Leerung bereitstellen können.

Da hier die Leerungs- und Entsorgungsgebühr für den Sack mit bezahlt wird, werden andere Säcke von der Müllabfuhr nicht mitgenommen. Sperrmüll und Müll aus Räumaktionen im Haus bringen Sie bitte zum Wertstoffhof.

Wenn regelmäßig mehr Müll anfällt, können Sie die Tonne am Wertstoffhof gegen eine größere Tonne austauschen oder eine zusätzliche Tonne dort abholen.

Problemabfallsammlung

Mobile Sammlung:



im Dezember 2021
keine mobile Sammlung

Stationäre Sammlung:

Entsorgungszentrum
„An der Schafweide“
Montag bis Freitag
8:00 – 12:00 u. 12:30 – 15:00 Uhr

... weil ein guter Tag nachts beginnt.

selecta
Matratzen • Latexmatratzen • Betten



Taschen
Feder Kern

Die Selecta Taschenfederkern-Matratze TFS: punktelastisch, unterschiedlich feste Federn, ausgeprägter Schulterkomfortbereich, formstabil, besonders hoch - für ein Extra an Liegekomfort. Jetzt Probe liegen!

IHR MATRATZENFACHGESCHÄFT

Betten Glufke

Ulrichstr. 1 | 85560 Ebersberg
Tel. 08092 / 850270
www.betten-glufke.de

BuchOtter
Marienplatz 13
85560 Ebersberg



BUCH OTTER

Tel. 08092/860 205 · www.buchotter.de

Dalmatino
RESTAURANT

WIR FREUEN UNS AUF SIE!
Kroatisch-Mediterranes Restaurant
mit Biergarten, direkt am Klostersee.

Familie Cota • Am Priel 1 • 85560 Ebersberg
Telefon: 0 80 92 / 2 55 67 80
info@restaurant-dalmatino-ebersberg.de
www.restaurant-dalmatino-ebersberg.de



Malermeister & Farbtechniker



haugk

- Dekorative Maltechniken
- Lackier- & Tapezierarbeiten
- Fußbodenverlegung
- Lasur- & Spachteltechniken

☎ **08092-2328167**

Wiesham 8 • 85567 Grafing
www.maler-haugk.de

ENERGIE & BAUMESSE | 29./30. Jan.

Sanieren | Bauen | Energiesparen

„Alter Speicher“ Ebersberg

Infos unter: www.energie-baumesse.de



Meier's Haus- und Gartenservice Ihr Hausmeister

- Fälle Bäume
 - Mähe Rasen
- Pflanze Blumen
 - Schneide Hecken
 - Anlagenpflege
 - Zaunbau
 - Pflasterbau
 - Minibagger
 - Winterdienst
 - Entsorgung

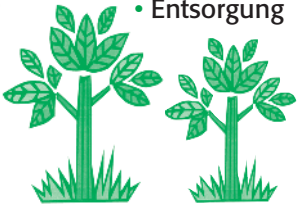

85560 Ebersberg
Tel. 0 80 92 - 2 42 41
Handy 01 77 - 3 38 44 11

Anzeigenannahme
unter Telefon:
08092/8287-13
oder per E-Mail:
info@ks-druck.com

1A Garten WEBER

Kreative Ideen aus
Ebersberg



ADVENT 2021

verkaufsoffener Sonntag
21. November von 11 – 17 Uhr
großer Christbaumverkauf
ab 23. November

1A Garten Weber | Münchener Straße 7 | 85560 Ebersberg
Tel.: 08092 – 20471 | www.1a-garten-weber.de |

Informationen der Stadtverwaltung



Wintereinbruch: Räum- und Streupflicht sowie frei zugängliche Straßen und Wege

Anlässlich des bevorstehenden Winters möchten wir an dieser Stelle auf die **Räum- und Streupflicht** hinweisen.

In der Zeit von 7:00 bis 20:00 Uhr (an Sonn- und Feiertagen von 8:00 bis 20:00 Uhr) haben die Grundstückseigentümer dafür zu sorgen, dass die Gehwege vor ihren Anwesen von Schnee geräumt bzw. bei Glätte mit Sand oder Splitt bestreut werden.

Bei nicht vorhandenem Gehsteig ist am Fahrbahnrand eine Gehbahn zu räumen bzw. zu bestreuen. **Gleiches gilt für Feuerwehrezufahrten und Feuerwehr-Aufstellflächen.**

Die städtischen Winterdienstfahrzeuge benötigen eine **Durchfahrtsbreite von mindestens 3 m**. Wir bitten deshalb alle Fahrzeugbesitzer, ihr Fahrzeug so abzustellen, dass der städtische Winterdienst nicht behindert wird. Bevor der Winter nun Einzug hält, bittet die Stadt Ebersberg Sie als Anlieger nochmals, die Hecken und Sträucher entlang der Gehwege und Straßen zurückzuschneiden.

Gerade bei Regen- und Schneefällen werden die Äste und Zweige schwer und hängen in den öffentlichen Verkehrsraum hinein und behindern dadurch Fußgänger, Rad- und Autofahrer.

Besuchen Sie uns auf unserer Homepage:
www.ebersberger-stadtmagazin.de

Wir kaufen Wohnmobile + Wohnwagen
☎ 03944-36160, www.wm-aw.de
Wohnmobilcenter am Wasserturm



Zimmererarbeiten
Spenglerarbeiten
Dachdeckerarbeiten
info@schuder-bau.de
www.schuder-bau.de
08092/22264

Änderungsschneiderei aller Art auch Leder



Dr.-Wintrich-Straße 24 · 85560 Ebersberg
Tel. 0 80 92 / 8 50 24 90 · Mobil 01573 / 828 1919

„Ich freue mich auf Dich“



Vlasta Potucka

- | | | | |
|---------------------------|-----------|----------------------------|-----------|
| • Hose / Rock / Kleid | ab 10.- € | • Lederjacke / Ledermantel | ab 35.- € |
| • Bluse / Hemd | ab 12.- € | • Motorradanzug | ab 30.- € |
| • Sakko / Mantel / Jacke | ab 15.- € | • Funktionswäsche | ab 12.- € |
| • Abendkleid / Brautkleid | ab 35.- € | • Vorhang bis 140 cm | 12.- € |
| • Dirndl | ab 30.- € | • Bettbezug | ab 15.- € |
| • Lederhose / Lederrock | ab 20.- € | • Tischdecke lfm. | ab 5.- € |

Termine nur nach telefonischer Vereinbarung
– Impfnachweis oder Test sind nicht erforderlich –

Literatur über Ebersberg, Postkarten und Anstecker

Weihnachten steht vor der Tür – und damit auch die wiederkehrende Frage nach kleinen Aufmerksamkeiten und Geschenken für die Liebsten. Falls Ihnen etwas über Ihren Heimat- oder Wohnort vorschwebt, haben wir im Bürgerbüro der Stadt Ebersberg vielleicht genau das Richtige für Sie.

Die Bücher über Ebersberg und die Geschichte der Stadt, ein Anstecker oder ein Satz Postkarten mit Motiven von und um Ebersberg sind für Einheimische, weg- oder zugezogene Mitbürger glei-

chermaßen interessante Schmöcker oder Souvenirs. Folgende Produkte sind aktuell im Bürgerbüro des Rathauses (UG), Tel. 8255-92 oder buergerbuero@ebersberg.de käuflich zu erwerben:



Gutschein Ebersberger Stadtführungen T. Warg	6,00 €
Ebersberger G'schichten, Band II, III und IV (*)	39,90 €
Kloster Ebersberg	10,00 €
Rinding – die tausendjährige Geschichte	17,00 €
Markus Kramer und die Ebersberger Volksmusik	15,00 €
Land um den Ebersberger Forst (2011 – 2014)	15,00 €
Ebersberg lebt – Portrait einer Kreisstadt	10,00 €
Feldkreuze im Gemeindegebiet	3,00 €
Schmankerl aus dem Wald	1,50 €
Chronik des Amtsgerichts Ebersberg	25,00 €
Kurt Heuser – Leben und Werk 1903 – 1975	19,50 €
Anstecker „Ebersberg“ mit Wappen der Stadt	2,00 €
Postkarten „Ebersberger Motive“ (Satz – 19 Stück.)	10,00 €
Panorama-Postkarte 3-teilig C. Endt	4,50 €
„Des woäß i no guad“ – Erinnerungen an Alt-Ebersberg	19,90 €

*Band I ist bereits vergriffen)

REIFEN MÜLLER

Ihr Spezialist für

NEU Online - Terminvereinbarung
www.reifen-autoglas.de

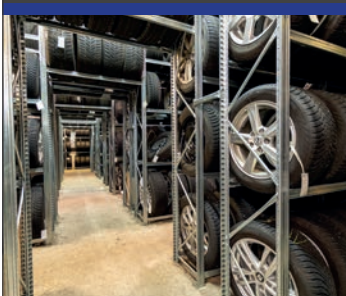

REIFEN

Online bestellen
und trotzdem
lokal kaufen



AUTOGLAS

Reparatur & Scheibentausch
kostenloses Leihfahrzeug
Versicherungsabwicklung

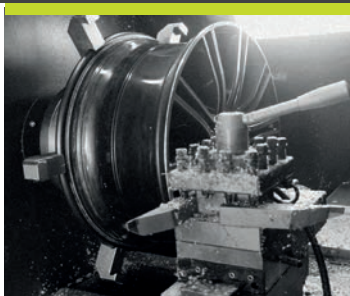

FELGEN

Design & Reparatur
Glanzrehen - Lackieren
- Pulverbeschichten



AUTOWÄSCHE

AKTION

1 L Frostschutz
zu jeder Wäsche

08092.860320 - IM GEWERBEGEBIET GRAFING-SCHAMMACH



Informationen der Stadtverwaltung

Altpapiersammlung



Am **Samstag, den 11. Dezember 2021**, findet die Altpapiersammlung der Fußballer des TSV Ebersberg statt. Das Sammelgebiet umfasst das gesamte Stadtgebiet Ebersberg sowie Oberndorf (ausschließlich im Ort), Hörmannsdorf, Vorder- und Hintereggburg.

Bei Rückfragen oder falls das Papier bis 17:00 Uhr nicht abgeholt wurde, bitte an Pascal Kräuter, Tel. 01573 4556712 wenden.

Bitte legen Sie das Papier gebündelt und gut sichtbar bis 8:00 Uhr am Straßenrand bereit. Später bereitgestelltes Papier kann aus organisatorischen Gründen nicht mehr abgeholt werden. Bei starkem Regen bitte nach Möglichkeit mit Folie abdecken! Bitte unterstützen Sie diesen sozialen und ökologischen Zweck mit Ihrer Altpapierspende. Vielen Dank!

So machen Sie die Komposttonne winterfest

Es ist draußen frostig kalt und Ihre Biotonne wurde nicht oder nicht vollständig geleert? Dann haben vermutlich die tiefen Temperaturen dafür gesorgt, dass der feuchte Bioabfall in Ihrer Tonne festgefroren ist. Das Leerungsunternehmen versucht, den Tonneninhalt beim Kippen zu lösen. Was sich nicht löst, muss aber leider in der Tonne bleiben.

So schaffen Sie Abhilfe: Versuchen Sie bei tiefen Temperaturen möglichst wenig Flüssigkeit und feuchte Abfälle in die Komposttonne zu geben. Füllen Sie nur angetrocknetes Laub ein. Wickeln Sie Küchenabfälle in Zeitungspapier oder Küchenkrepp. Oder verpacken Sie feuchte Abfälle in Papiertüten oder Papiersäcke. Auch das Auslegen des Tonnenbodens mit einigen Blättern zerknülltem Zeitungspapier hat sich bewährt. Optimal ist es, wenn die Tonne in der kalten Jahreszeit frostfrei stehen kann, z. B. in einer Garage, und erst kurz vor der Leerung bereitgestellt wird.

Ein Herz für Mitbürgerinnen und Mitbürger in der Weihnachtszeit – Spenden für soziale Zwecke

Auch in diesen schwierigen Zeiten konnte die Stadt Ebersberg in diesem Jahr wieder zahlreiche hilfsbedürftige Mitbürgerinnen und Mitbürgern in finanziellen Notlagen unterstützen.

Möglich war dies nur durch die Spendenbereitschaft von anderen Ebersbergerinnen und Ebersbergern, ortsansässigen Firmen, Vereinen und Organisationen.

Die Stadt Ebersberg bedankt sich auf diesem Wege, vor allem im Namen der glücklichen Empfängerinnen und Empfänger, sehr herzlich bei allen Geldgebern. Seien Sie versichert, dass die Spenden zu 100 % für Bedarfsfälle verwendet wurden.

Wenn auch Sie für Ihre Ebersberger Mitmenschen, denen es nicht so gut geht, eine Spende leisten möchten, können Sie dies sehr gerne mit dem Verwendungszweck „Sozialspende“ auf das Konto der Stadt Ebersberg, IBAN: DE51 7025 0150 0000 0004 89, BIC: BYLADEM1KMS, tun.

Vor allem in der Weihnachtszeit ist jede Spende, egal in welcher Höhe, sehr hilfreich.

Eine Spendenbescheinigung für Ihre Steuererklärung erhalten Sie automatisch ab einer Spendensumme von 200 € (unter 200 € genügt der Kontoauszug als Nachweis).

Für Ihre Bereitschaft anderen zu helfen, bedankt sich die Stadt Ebersberg sehr herzlich.

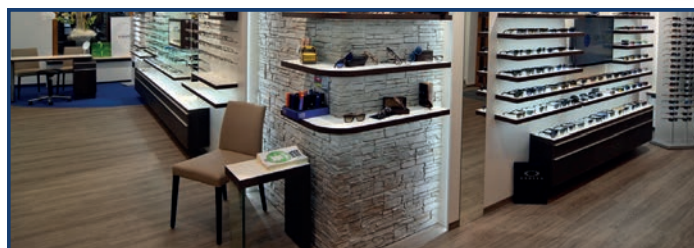

IHR PARTNER FÜR BRILLANTES SEHEN!

Egal ob in der Arbeit oder im Alltag - wir finden für Sie die optimale Lösung. Lassen Sie sich von unserem Service und der Qualität begeistern!

Unsere Service-Dienstleistungen:

- Profi-Sehanalyse
- aktuelle Brillentrends
- individuelle Kontaktlinsenanpassung
- Lupenbrillen und Spezialsehhilfen

Wir freuen uns auf Ihren Besuch!



**OPTIK
LOCHNER**

85560 Ebersberg | Heinrich-Vogl-Straße 12 | Tel. (0 80 92) 8 89 78

85614 Kirchseeon | Marktplatz 9 | Tel. (0 80 91) 5 63 96 00

www.optik-lochner.de

HAST DU

AUCH ZU WENIG

Platz?

LAGERRAUM. VERMIETUNG
ab 1 m³ bis zu 500 m²

- Einlagern von Hausrat & Möbeln
- Einlagerservice für Gewerbe & Steuerberater & Rechtsanwälte für Akten, Hausrat und mehr
- Ziehen Sie um? Einlagern von Hausrat & Möbeln
- Einlagern von Winter- & Sommersportsachen
- Lagerräume für Behörden & Museen
- MiniBox, 1 m³ für Dokumente & Akten
- Stellplätze für Autos & Motorräder & Fahrräder

Wir vermieten die alarmgesicherten Lagerräume in den verschiedensten Größen:

ab 1 m³ (MiniBox), 2 m², 3 m², 4 m², 5 m², 6 m², 8 m², 9 m², 10 m², 12 m² bis zu 500 m²

Deine Lagerbox GmbH

Ziegeleistraße 7 - 83549 Eiselting

08071.903383

info@deinelagerbox.de

www.deinelagerbox.de

**deine
lagerbox**
self storage

LAGERRAUM. VERMIETUNG



Geschenkaustausch zwischen den Partnerschaftskomitees Yssingaux und Ebersberg

Ende September tauschten die Bürgermeister Pierre Liogier (Yssingaux) und Ulrich Proske (Ebersberg) als Zeichen der Freundschaft Geschenke aus.

Überreicht wurden diese in Yssingaux durch Mitglieder der jeweiligen Partnerschaftskomitees. Auf ihrem Weg in den Urlaub übergaben Susanne und Michael Hast dem neugewählten Bürgermeister Liogier im Namen von Ulrich Proske ein Präsent als Zeichen tief empfundener Freundschaft.

„Nach mehr als 20 Jahren regelmäßigen Austausches zwischen Yssingaux und Ebersberg stoppte die Pandemie diesen Elan. Seit 2019 hat kein Austausch mehr stattgefunden, aber wenn alles gut geht, wird eine Delegation aus Yssingaux im nächsten Sommer Ebersberg besuchen. Wir werden uns nach zwei Jahren viel zu erzählen haben“, hofft Dominique Liogier, Präsidentin des französischen Städtepartnerschaftskomitees.

Dieses Treffen wird den Bürgermeistern und Komitees die Gelegenheit geben, sich endlich

kennenzulernen; denn seit 2020 haben sowohl die Partnerschaftskomitees als auch die Rathäuser die führenden Positionen neu besetzt. „Das Rathaus in Yssingaux verpflichtet sich, die enge Bindung zwischen unseren Städten zu verstärken und das Komitee freut sich riesig darüber“, so die abschließenden Worte aus Yssingaux.

Am 18. Oktober überreichten Edeltrud Scheckel und Susanne Hast dem Ebersberger Bürgermeister Ulrich Proske einige kulinarische Köstlichkeiten aus Yssingaux. „Der Empfang in Yssingaux war nach dieser langen Zeit so herzlich“, schwärmt Susanne Hast.

Der Austausch der Geschenke hat ein deutliches Zeichen der gegenseitigen Wertschätzung und Freundschaft gesetzt.

Susanne Hast überbrachte den Wunsch des französischen Bürgermeisters, die Verbindungen zwischen den beiden Städten noch intensiver zu gestalten.

„Das freut mich sehr“, antwortet Ulrich Proske. „Mir liegt viel an einem starken Austausch

mit meinem Amtskollegen in Yssingaux. Es wäre klasse, wenn noch mehr Interessensgruppen an der Städtepartnerschaft teilnehmen könnten.

Ich denke hier auch besonders an die jungen Menschen, für die sich hier eine besondere Gelegenheit bietet, langfristige Freundschaften in einem anderen Land zu knüpfen. Darauf möchte ich mein Augenmerk legen!“ Edeltrud Scheckel be-

richtete, dass zwei Schülerinnen aus Yssingaux in Ebersberg ein soziales Praktikum machen werden, begleitet von einer Lehrerin. „Das sind so wertvolle Gelegenheiten, um Lebenserfahrungen zu sammeln“, so Edeltrud Scheckel.

„Wir unterstützen alle Jugendlichen, die ähnliche Berufsvorerfahrungen machen wollen und nutzen unsere Kontakte.“



KS Druck & Medien
Tradition mit Zukunft

KOMPETENT UND ZUVERLÄSSIG

K. SCHMIDLE DRUCK & MEDIEN GMBH
Semptstr. 6-10 • 85560 Ebersberg
Tel. 08092-82870 • info@ks-druck.com • www.ks-druck.com

Nicht vergessen!

Am 18. Dezember erscheint für heuer, unser letztes Stadtmagazin - die Weihnachtsausgabe!

Bei KS Druck & Medien anrufen oder mailen und schnell noch Ihre gewünschte Anzeige mit Weihnachtsgrüßen in Auftrag geben!

Telefon: 08092 / 8287-13, E-Mail: info@ks-druck.com

Kostenlose Marktpreisermittlung Ihrer Immobilie

MÄSEL & RÄTHER
PIENZENAUER
IMMOBILIEN INVESTMENT

RENOVIERUNG
VERKAUF
VERMIETUNG
INVEST

Ihre Experten für den Landkreis Ebersberg

Für mehr Informationen, kontaktieren Sie uns unter

www.mäsel-räther.de
info@mäsel-räther.de

08092 / 86 36 020
0151 / 11 56 18 74

Ulrichstr. 4A
85560 Ebersberg



MANUELA OBERT



Rechtsanwältin
Fachanwältin für Arbeitsrecht

§ **Tätigkeitsschwerpunkte:**

- Arbeitsrecht
- Verkehrsrecht

☎ 0 80 92 / 85 43 362
✉ Manuela.Obert@t-online.de
🏠 www.kanzlei-obert.de

📍 **Büro Ebersberg**
Heinrich-Vogl-Straße 8
85560 Ebersberg

📍 **Zweigstelle Kolbermoor**
Grubholzer Straße 7
83059 Kolbermoor



Advent und Weihnachten in Ebersberg mit dem Krippenweg

„Es ist nicht die richtige Zeit, dass unser 7. Ebersberger Krippenweg wachsen sollte. Aber wir freuen uns, dass er überhaupt wieder stattfinden kann. Corona ist noch nicht vorüber, aber ein Stück Normalität kehrt zurück“, sagt Bürgermeister Uli Proske.

Der Ebersberger Krippenweg lädt ab dem 28. November zu einem weihnachtlichen Bummel durch die Stadt ein. Der Bund der Selbstständigen (BdS) mit seinen Vorsitzenden Stefan Scharnagel und Michael Krecik wird auch in diesem Jahr in den meisten Schaufenstern die schönsten und interessantesten Krippen erstrahlen lassen. Durch Stefan Kühnlein und sein Team wird die Innenstadt mit den abendlich beleuchteten Krippen in eine weihnachtliche Stimmung gehüllt. Unterstützt auch vom katholischen Kreisbildungswerk mit dem theologischen Referenten Tobias Christl.

Die prachtvolle Stadtkrippe, die Franz Kisters geschaffen hat, steht im Untergeschoss des e-EinZ. In der kath. Kirche St. Sebastian wartet die Osterrieder-Krippe auf die Besucher, die vor

und nach den Gottesdiensten besichtigt werden kann. Auch bei den Führungen ist diese Krippe regelmäßiger Anlaufpunkt. Ein Gewinnspiel für die Kinder gehört in diesem Jahr wieder genauso zum Krippenweg wie eine Spendenaktion zum Thema Inklusion.

Mit dem Krippenweg kann jeder die „staade“ Zeit tatsächlich auch als ruhige, besinnliche und spirituelle Zeit erleben. Man kann ihn alleine gehen, mit dem Partner, den Kindern und Enkeln – oder auch mit den Ebersberger Stadtführern.

Wer mehr über die Entstehungsgeschichte der Krippen erfahren möchte, nimmt an einer der kostenlosen Krippenführungen teil, die Thomas Warg mit seinem Team zweimal pro Woche anbietet. Die Führungen starten jeweils um 16 Uhr beim Bürgerbüro am Rathaus.

Zweimal wird unser Stadtführer Robert Bauer die Raunächte vorstellen. Dies sind die Nächte zwischen den 25. Dezember und 6. Januar. Die Raunacht-Führungen starten um 17 Uhr vor der Kirche und dauern zwei Stunden.

Selbstverständlich werden bei allen Führungen die gesetzlichen Corona-Vorgaben eingehalten. Eine Anmeldung ist erforderlich bei thomas.warg@t-online.de

Bei Bedarf bieten wir auch in diesem Jahr für kleine Gruppen weitere Führungen an. Wenden Sie sich auch hierzu an Thomas Warg. (TW)

Termine Krippenwegführungen

Sonntag, 28. November	Eröffnung
Donnerstag	2. Dezember
Sonntag	5. Dezember
Donnerstag	9. Dezember
Sonntag	12. Dezember
Donnerstag	16. Dezember
Sonntag	19. Dezember
Donnerstag	23. Dezember
Donnerstag	30. Dezember
Donnerstag	6. Januar 2022

Termine Raunachtführungen

Dienstag	28. Dezember
Dienstag	4. Januar 2022



IHR PARTNER FÜR VERSICHERUNGEN, VORSORGE, FINANZEN.

Wir sind für Sie da!

Vierlinger u. Vierlinger
Allianz Generalvertretungen

Eberhardstraße 6
85560 Ebersberg
Telefon 0 80 92.8 67 50
vierlingervierlinger@allianz.de
www.allianz-vierlinger.de



Informieren Sie sich auf unseren Erstberatungsabenden

Wir beginnen um 19.00 Uhr, wenn möglich, im Haus – sonst online. Anmeldung unter: Tel 0 80 92/2 49-0 Wildermuthstr. 6 · 85560 Ebersberg



www.wochermaier.de
Bad | Heizung | Solar | BHKW | Service



Energie-Abend Mittwoch, 01.12.2021 und 12.01.2022

Wie optimiere ich mein Bestandshaus? Was ist günstiger: Öl, Gas, Holz, Pellets oder Wärmepumpe? Holen Sie sich Ihre Entscheidungsgrundlage!



Energie-Spar-Abend Mittwoch, 08.12.2021 und 19.01.2022

Ich mache mich unabhängiger!
• Gas und Ölverbrauch halbieren
• Sonnenstrom und Wärme effizienter nutzen



Kraft-Wärme-Kopplung Mittwoch, 15.12.2021

Auch im Einfamilienhaus: Strom, Wärme und Warmwasser am Ort des Verbrauchs selbst machen!



Wasser-Abend Mittwoch, 26.01.2022

Hygienisches Trinkwasser richtig nutzen und behandeln. Seidenweiches Perlwasser, für zarte Haut und geschmeidiges Haar.



Stadtbücherei

Neu eingetroffen zur Einstimmung auf die Weihnachtszeit!

Stöbern Sie in unserem Online-Katalog nach allen Medien rund um die bevorstehende Advents- und Weihnachtszeit. Sie finden verschiedene Bücher für Groß und Klein unter www.stadtbuecherei.ebersberg.de und in unserer App B24. Im Register gehen Sie auf „Klarschriftsystematik“ und wählen als Thema „Weihnachten“. Bereits entlehene Titel können Sie bequem von zuhause vormerken.

Mediensuche im Netzwerk der Büchereien

Im Verbundkatalog des Büchereinetzwerks Ebersberg können Sie im Bestand von 126.920 Büchern der sieben teilnehmenden Büchereien recherchieren. Unter <http://lummerland.datronic.de/cgi-bin/findus.fcgi.pl?customer=bne> können Kunden der Büchereien Ebersberg, Grafing, Kirchseeon, Markt Schwaben, Poing, Vaterstetten und Zorneding bequem nach Titeln recherchieren und bestellen. Diese werden dann in die jeweilige Heimatbücherei geschickt.

Weitere Informationen dazu finden Sie auf der Website.

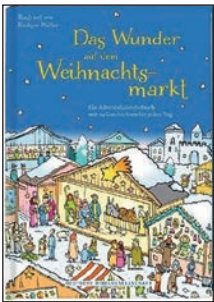

Stadtbücherei Ebersberg

Baldestr. 18, 85560 Ebersberg, Tel. 87277
E-Mail: buecher@ebersberg.de
Online-Katalog: www.stadtbuecherei.ebersberg.de
E-Books: www.leo-sued.de

Öffnungszeiten

Montag:	15 – 18 Uhr
Dienstag:	10 – 12:30 Uhr und 15 – 18 Uhr
Mittwoch:	15 – 18 Uhr
Donnerstag:	10 – 12:30 Uhr und 15 – 19 Uhr
Freitag:	17 – 19 Uhr



Advent, Advent – die LED brennt ...

Tipps der Agenda21-Gruppe Konsummuster, Lebensstil, Gesundheit und Energie und der Abfallberatung des Rathauses zur Müllvermeidung und richtigen Müllentsorgung im Advent:

- **Lichterketten:** Die meisten Lichterketten werden heutzutage schon mit stromsparenden LEDs angeboten. Für batteriebetriebene Ketten sollten besser wiederaufladbare Akkus verwendet werden. Defekte Lichterketten gehören in den Kleinelektrocontainer am Wertstoffhof, nicht in die Restmülltonne!
- **Sprühschnee, künstlicher Streuschnee:** Fast immer handelt es sich dabei um ein Kunststoffprodukt, d. h. damit behandelte Äste müssen über den Restmüll entsorgt werden. Umweltfreundliche Alternative: Schnee aus biologisch abbaubarer Stärke! Am besten beim örtlichen Handel danach fragen oder Bezugsquellen im Internet unter dem Stichwort „Pflanzlicher Dekoschnee“ suchen.
- **Kerzen:** Am umweltfreundlichsten sind Kerzen aus heimischem Bienenwachs oder Rapsölkerzen. Teelichter mit Aluhülle (hoher Energieverbrauch!) sollte man nicht kaufen. Kerzen- und Wachsreste bitte in die Wachstonne am Wertstoffhof bringen, damit daraus wieder neue Kerzen gemacht werden können!
- **Geschenkekauf:** Ein Einkauf im lokalen Einzelhandel spart Verpackungen und durch das Anschauen und In-die-Hand-Nehmen vor Ort werden Retouren vermieden.
- **Verpackung:** Wer Geschenkpapier kauft, sollte darauf achten, dass es aus Recyclingpapier hergestellt ist. Aber nach dem Aufbrauchen des noch vorhandenen Geschenkpapiers, ist der Verzicht darauf am besten: Zum Verpacken kann ein altes Kalenderblatt, eine Seite aus einer Zeitschrift, ein hübsches Behältnis oder ein Stück Stoff, wie z. B. ein Geschirrtuch, ein Stoffbeutel oder Kissenbezug verwendet werden. So wird die Verpackung gleich mit zum Geschenk. Auch Klebestreifen und Kunststoffbänder sollten vermieden werden, da sie sich nicht recyceln lassen. Besser ein Band oder eine Kordel verwenden, die immer wiederverwendet werden kann.
- **Gebrauchtes verschenken:** Oft ist ein Neukauf gar nicht nötig, weil ein gewünschtes Geschenk vielleicht bereits im eigenen Keller schlummert oder auf dem Flohmarkt zu erwerben ist. Das spart viele Ressourcen, die für die Neuherstellung benötigt werden würden.



steuerberatung

- Steuerberatung für Unternehmen und Privatpersonen
- Unternehmens- und Wirtschaftsberatung
- Erbschafts- und Schenkungsteuer

Kostenloses Erstgespräch

Transparentes Honorar

Termine auch bei Ihnen vor Ort



Josef Mayr · Steuerberater · Buchenweg 2a · 83553 Frauenneuharting
Fon: +49(0) 8092 - 8548522 · info@mj-steuerberatung.com · www.mj-steuerberatung.com

- **Zeit statt Zeug:** Muss es überhaupt etwas Materielles sein? Wie wäre es mit einem Gutschein für eine gemeinsame Aktion, z. B. den Besuch im Tierpark oder Museum oder ein gemeinsames Frühstück.

Gemeinsam mit der Agenda21-Gruppe wünscht die Abfallberatung der Stadt Ebersberg einen schönen, abfallarmen Advent und steht unter Tel. 8255-51 für alle Fragen rund um die Entsorgung zur Verfügung.



Informationen der Stadtverwaltung

Ramadama: 290 Aktive sammeln mehr als 25 Liter Kippen und ca. 3.000 Liter Müll!

Ein voller Erfolg war das Ramadama Anfang Oktober. Unter dem Motto „Sauber bleiben, Ebersberg!“ nahm die Kreisstadt mit Unterstützung der lokalen Agenda21 erstmals am sogenannten World Cleanup Day teil. Neben etlichen Einzelpersonen und vielen Familien mit Kindern beteiligten sich an der großen Müllsammelaktion auch eine Ebersberger Außenwohngruppe des Steinhöringer Betreuungszentrums, Vertreter der evangelischen Jugend, der Frauenunion, der Ebersberger Autoteiler, des Waldkindergartens und mehrere Müllpaten(-familien). Der Waldhort Ebersberg sammelte zeitgleich an einem Aktionstag mit etwa 60 Personen rund um den Waldsportpark. Und schon im Vorfeld waren die Kindergärten St. Sebastian, Villa Emilia am Volksfestplatz, der Waldkindergarten, der Waldhort und die Klasse 8A der Realschule aktiv geworden. So kamen insgesamt etwa 3 Kubikmeter Müll zusammen und mehr als 25 Liter Zigarettkippen, die separat gesammelt wurden, um auf dieses hochgiftige, schwer abbaubare Umweltproblem aufmerksam zu machen. Bürgermeister Ulrich Prose bedankte sich bei allen fleißigen Sammlerinnen und Sammlern mit Eisgutscheinen für ihren Einsatz.



Übrigens – wer es nicht mehr geschafft hat, seinen Eisgutschein heuer einzulösen, kann das gleich nach Öffnung der Eisdele im Frühjahr noch tun.

Nach dem großen Erfolg in diesem Jahr soll es voraussichtlich nächstes Jahr im September wieder eine solche Aktion geben.



beauty & wellness room



MERRY CHRISTMAS
AND
HAPPY NEW YEAR

Noch kein Geschenk zu Weihnachten?



Zu jedem Gutschein schenken wir Ihnen einen zweiten Gutschein in Höhe von 10% des Einkaufswerts dazu.

Winter Treatments für Sie und Ihn mit REVIDERM

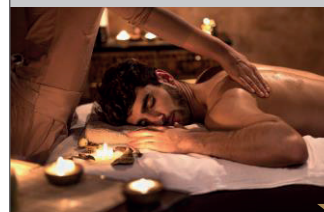

Aromaöl- / Ganzkörper-massage (ca. 60 Min.) 77 €
1x Wohltuendes Fußbad
1x Einstimmungsritual
1x Ganzkörpermassage mit Aromaöl

Samtweiche Füße 50 €

1x Fußbad
1x Fußpeeling
1x Entfernen von Hornhaut
1x Nagelpflege
1x Fußmassage
1x Shellac Lackierung



Samtweiche Hände 44 €

1x Nagelpflege
1x Handpeeling
1x Handmassage
1x Shellac Lackierung

Blickfang 70 €

1x Wimpernlifting
1x Wimpern färben



Mutterglück (ca. 60 Min.) 77 €
sanfte Schwangerschaftsmassage
1x Wohltuendes Fußbad
1x Einstimmungsritual
1x Ganzkörpermassage ohne ätherische Öle (ab der 17. SW-Woche)

Wohltuende Gesichtsbehandlung (ca. 90 Min.) 125 €

1x regenerierende REVIDERM Oxygen-Sauerstoffbehandlung
1x Reinigung
1x Enzympeeling
1x Oxygen Step 1-3 mit Gesichtsmassage
1x Wirkstoffampulle
1x Gipsmaske
1x Abschlusspflege
1x Touch over

Winter-Special gültig bis 31.01.2022

Kleines Weihnachtsgeschenk für jede Behandlung im Aktionszeitraum

beauty & wellness room

Cordula Boehm
Schulstraße 1, 85560 Ebersberg
Tel. +49 172 51 21 123
info@beautyandwellnessroom.de
www.beautyandwellnessroom.de

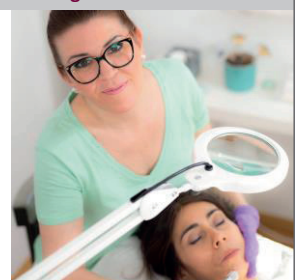

Hygienische und organisatorische Maßnahmen zum Schutz vor einer SARS-CoV-2 Virus Infektion werden strengstens eingehalten.



Museum Wald und Umwelt mit Umweltstation Ebersberger Forst



Liebe Museumsbesucher,

das Jahr neigt sich dem Ende zu. Zu den Winteröffnungszeiten an Sonn- und Feiertagen von 12:00 bis 17:00 Uhr ist weiterhin, bis auf den 24., 25. und 31. Dezember, unsere Sonderausstellung „Die geheimnisvolle Welt der Pilze – in Bildern von Rita Mühlbauer“ zu sehen. Das Programm für 2022 befindet sich bereits in Vorbereitung. Sie finden es im Laufe des Januars auf unserer Internetseite und ab Mitte Februar gedruckt in unserer Angebotsbroschüre. Wir wünschen Ihnen eine besinnliche Adventszeit.

Veranstaltungen im Dezember

Samstag, 04. Dezember, 14:00 bis 18:00 Uhr: **Kreatives Papierschöpfen.** Dieser Kurs lädt ein zu einer schöpferischen Technik im wörtlichen Sinne. Wir lernen an diesem Nachmittag die alte Technik des Papierschöpfens kennen. Das Ergebnis sind dann einzigartige und ganz besondere Papiere. Durch das Einschöpfen von Gräsern, Blüten und vielen anderen kleinen Dingen entstehen wunderschöne Einzelstücke.

Preis: Pro Person 15 €, ermäßigt 11 €.

Sonntag, 05. Dezember, 14:00 bis 16:30 Uhr: **Kraft des Winters.** Im Winter ist es dunkel, doch ab der Wintersonnenwende nimmt das Licht wieder zu. Die Wiederkehr des Lichts feiern wir an Weihnachten. Die Vorfreude auf das Fest und auf den Jahreswechsel begleitet uns.

Das Beenden des Jahres bietet aber auch Raum für innere Einkehr, für Zukunftsgedanken und Zukunftsplanung. Zu sich



stehen, Neues beginnen oder wagen und die eigene Mitte finden: Ein Neuanfang steht an. Der Aspekt, wie wir ein zufriedenes und nachhaltigeres Leben im Einklang mit der Natur führen können, steht bei dieser Veranstaltung im Mittelpunkt.

Preis: Erwachsene 10 €, Kinder 7,50 €.

Sonntag, 19. Dezember, 14:30 bis 16:00 Uhr: **Wetterspaziergang im Winter.** Während eines beschaulichen Spaziergangs werfen wir einen Blick in den Himmel und sprechen über das Winterwetter. Wie lässt sich Wetter beschreiben, messen, vorhersagen? Wir lernen Wol-

ken zu deuten und beschäftigen uns mit dem vielleicht wichtigsten Thema unserer Zeit, dem Klimawandel. Die Veranstaltung findet selbstverständlich bei jedem Wetter statt!

Preis: Pro Person 4,50 €.

Weitere Informationen telefonisch, oder Sie besuchen uns im Internet unter <https://www.museumwaldundumwelt.de/> oder auf <https://www.facebook.com/museumwaldundumwelt/>

Wir freuen uns auf Ihren Besuch

Ihr MWU-Team

Für alle Veranstaltungen gilt (wenn nicht anders genannt):

Anmeldung erforderlich bei der Stadt Ebersberg unter Tel. 8255-52.

Treffpunkt Museum Wald und Umwelt in Ebersberg, Ludwigshöhe.

Das Programmangebot der Umweltstation und des Museums liegt im Museum und im Rathaus in Ebersberg aus.

Unter www.museumwaldundumwelt.de kann das Programm auch als pdf-Version heruntergeladen werden.

Bitte informieren Sie sich im Internet über unsere aktuellen Angebote und Öffnungszeiten.



Denken Sie an Ihre Weihnachtsanzeige und reservieren Sie unter E-Mail: info@ks-druck.com oder stadtmagazin@ks-druck.com



Muschelsaison hat begonnen!

Taverna Mediterraneo

"DINOS"

Wir wünschen allen Lesern ein gesegnetes Weihnachtsfest und viel Gesundheit für 2022.

Gerne nehmen wir Ihre Reservierung für die Weihnachtsfeiertage und Silvester an.

Heiligabend haben wir geschlossen.

Telefon 08092-7156 • Gsprait 5 • 85560 Ebersberg

Speisekarte zum Mitnehmen unter: www.restaurant-dinos.de

Es gelten die aktuellen Covid-19-Regelungen

www.bestattungsdienst-pietas.de

Bestattungsdienst PIETAS

Seit 1971 in Ebersberg und Umgebung

- Organisation einer würdevollen Trauerfeier
- auf Wunsch auch Hausbesuche

Tag & Nacht

Ebersberg	Münchener Straße 2	08092/82 440
Kirchseeon	Marktplatz 5	08091/539 061
Poing	Hauptstraße 27	08121/772 59 03
Grafing	Marktplatz 17	08092/336 935



29⁺⁺
Ebersberg Initiative

Energiespartipp



LANDKREIS EBERSBERG
KLIMANEUTRAL 2030

DEZEMBER 2021



Bild: pixabay.com

Die Idee ist nicht neu: Früher hieß es „aus Alt mach Neu“, heute nennt man es Upcycling – „up“ wie Aufwerten und „recycling“ wie Wiederverwerten. Anders als beim einfachen Recycling wird beim Upcycling das Material tatsächlich aufgewertet. Aus scheinbar nutzlosen Dingen oder gar Abfällen werden neuwertige Produkte, die ziemlich einzigartig sind und die Notwendigkeit für die Neuproduktion von Dingen und Materialien reduzieren. Das Potenzial dieses Prinzips ist riesig, es ist denkbar einfach und hilft sogar noch Kosten zu sparen.

Mehr Tipps?

Empfehlungen im Energiespartipp Dezember:

Upcycling – fantasievolle Aufwertung von Abfall

www.energieagentur-ebe-m.de/News/2414/Upcycling



Energieagentur Ebersberg-München gGmbH
Altstadtpassage 4, 85560 Ebersberg (Firmensitz)
Bahnhofsweg 8, 82008 Unterhaching
Münchner Str. 72, 85774 Unterföhring

Ansprechpartnerin: Bärbel Zankl
Tel. 08092 / 33 090 44
baerbel.zankl@ea-ebe-m.de
www.energieagentur-ebe-m.de

Medizinisches QiGong und TaiJi-QiGong



In China werden diese Jahrtausende Jahre alten Übungen zur Gesundheits- und Lebenspflege sehr erfolgreich eingesetzt.

Es bedarf keinerlei Vorkenntnisse. Unabhängig vom Alter und Gesundheitszustand ist es jedem möglich, die schonenden und dennoch kraftvollen Übungen zu erlernen. Mit einer kurzen Auszeit vom Alltag, zu Wohlbefinden, Kraft und Gelassenheit gelangen und Körper und Geist wieder in Einklang zu bringen.



Sabine Chekaiban
Dipl. QiGong-Lehrerin

www.QiMuc.de
08094 / 9071912

ROLANDS NATURNAHE GARTENPFLEGE

EIN GESUNDER GARTEN IST EIN LEBENDIGER GARTEN. DEN UNTERSCHIED KÖNNEN SIE SEHEN, HÖREN, RIECHEN UND SOGAR SCHMECKEN.



Rasenpflege
Strauch- und Heckenschnitt
Beetpflege
Terrassenreinigung
Winterdienst
Kompetente Beratung

Handy: 0179 729 143 4

Email: info@rolands-naturnahe-gartenpflege.de
Homepage: www.rolands-naturnahe-gartenpflege.de



Unsere neuen Öffnungszeiten ab Dezember

Weil Sie es sich so
gewünscht haben!

HAPPY MONDAY
Jetzt dauerhaft!

MO – FR: 8 – 18 Uhr

SA: 8 – 13 Uhr

Das Team von VA Hair
and Make-up wünscht
Ihnen und Ihrer
Familie eine schöne
Weihnachtszeit!

& A HAPPY
NEW YEAR



HAIR AND MAKE-UP

Wir freuen uns, Sie jetzt die ganze Woche begrüßen zu dürfen!

VA Hair and Make-up, Leonhardstr. 3c, 85567 Grafing, Tel.: 08092 300 82 92, www.vahairandmake-up.de

November 2021					
Sa	20.11.	10:00	Online-Seminar	vhs	English once a month (A2/B1) How to avoid mistakes
		15:00	Haus d. Fam., Heinrich-Vogl-Str. 4	Kreisbildungswerk Ebersberg	Eltern-Kind-Kreativkurs: Schmuck basteln für Mädchen ab 8 Jahren
Mo	22.11.	8:30	vhs Ebersberg	vhs	Einstufungsberatung Integration Ebersberg – Gruppenberatung
		15:00	Evang. Gemeindehaus	Evang. Kirchengemeinde	Lebensfreude-Treff 60 plus: Mein Lieblingsbuch
		18:00	vhs EDV-Raum, Bahnhofstr. 13a	vhs	Schnupperkurs Programmieren
		19:30	Haus d. Fam., Heinrich-Vogl-Str. 4	Kreisbildungswerk Ebersberg	Zwillingstalk: Zwillinge und Geschwister
Di	23.11.	10:00	Kath. Pfarrheim	AELF/KBW	Café Auszeit Extra: Hurra, ich esse! – Ideen zum Beikoststart
		19:00	Online-Veranstaltung	Kreisbildungswerk Ebersberg	Online-Buchvorstellung: Das Patriarchat der Dinge
		19:30	vhs Ebersberg	vhs	Vortrag: Warum Ballaststoffe kein Ballast sind!
Mi	24.11.	18:00	vhs Ebersberg	vhs	Kompetent verhandeln mit der Harvard-Methode
		18:30	Online-Veranstaltung	Kreisbildungswerk Ebersberg	Wochen der Toleranz: Online-Workshop: Hass im Netz
		19:30	Unterm First, Bürgerhaus	vhs	Herzwochen 2021: Herz unter Druck: Bluthochdruck
Do	25.11.	19:30	vhs Ebersberg	vhs / Kreisbildungswerk Ebersberg	Rechtsextremismus im Osten – Impulsvortrag mit Gespräch
Fr	26.11.	17:30	Evang. Gemeindehaus	Evang. Kirchengemeinde	Informationsabend zum neuen Konfi3-Kurs
		17:30	vhs Ebersberg	vhs	"Beading" – tolle Schmuckteile kreieren mit Perlen
		20:00	Kath. Pfarrheim	Pfarrei St. Sebastian	Informationsabend für die Eltern der Firmlinge 2022
Sa	27.11.	10:00	Kleiner Konzertsaal, Bürgerhaus	vhs	Musizieren mit der Mundharmonika – Fortsetzungskurs
		14:00	vhs Ebersberg	vhs	Starke und bewegliche Schultern
		19:00	Online-Veranstaltung	dbpg deutsch.BühnenproduktionsGmbH & Co. KG	Online-Konzert: Liederabend – "Liederreisen – 2. Station: Italien"
28.11. – 06.01.		Ebersberger Stadtgebiet		Bund der Selbstständigen Ebersberg	Ebersberger Krippenweg
So	28.11.	16:00	Rathaus Ebersberg	Bund der Selbstständigen/Stadtführer	Krippenwegführung
Mo	29.11.	19:00	Online-Vortrag	Energieagentur Ebersberg-München	Umsteigen aufs Elektroauto – so geht's
Di	30.11.	16:00	Online-Veranstaltung	Kreisbildungswerk Ebersberg	Es schneit, es schneit... – Märchenstunde für Kinder ab 3 Jahren
		19:00	Online-Vortrag	KBW digital	Post-Corona-Szenarien – Was lernen wir aus der Pandemie?
		20:00	Haus d. Fam., Heinrich-Vogl-Str. 4	Kreisbildungswerk Ebersberg	Streiten will gelernt sein – Wie gute Streitkultur das Miteinander stärkt
Dezember 2021					
Mi	01.12.	9:00	Haus d. Fam., Heinrich-Vogl-Str. 4	Kreisbildungswerk Ebersberg	Fenkid-Kurs für Babys, die im Oktober/November 2021 geboren wurden
		11:00	Haus d. Fam., Heinrich-Vogl-Str. 4	Kreisbildungswerk Ebersberg	PEKiP für Babys, die im Juli 2021 geboren wurden
		17:00	Evang. Gemeindehaus	Evang. Kirchengemeinde	Thematischer Gesprächskreis für Männer
		19:30	Unterm First, Bürgerhaus	vhs	Alles vom Mars – Astronomie für Jedermann
Do	02.12.	9:00	Haus d. Fam., Heinrich-Vogl-Str. 4	Kreisbildungswerk Ebersberg	Fabel für Babys, die im März/April 2021 geboren sind
		11:00	Haus d. Fam., Heinrich-Vogl-Str. 4	Kreisbildungswerk Ebersberg	Fabel für Babys, die im August/September 2021 geboren sind
		15:00	Kath. Pfarrheim	Pfarrei St. Sebastian	Persönliche Firmenmeldung
		16:00	Rathaus Ebersberg	Bund der Selbstständigen/Stadtführer	Krippenwegführung
		20:00	Haus d. Fam., Heinrich-Vogl-Str. 4	Kreisbildungswerk Ebersberg	(Groß-)Elterntalk: Weihnachten und Geschenke



Freuen Sie sich auf kommende Veranstaltungen, sichern Sie sich Ihre Tickets unter: **08092-2559205**

03.12.
FR / 20.00 UHR



ANDREAS REBERS
ICH HELFE GERN

Eine Erweckung der Giftklasse A: Um alles Toxische geht es an diesem Abend. Schuldgefühle, faule Kredite, faule Ausreden, Nazismus und Narzissmus. Und wenn am Ende der Teufelsaustreibung noch etwas auf der Bühne herumliegt, kommt in der Zugabe der Tatortreiner und beseitigt die Spuren.



04.12.
SA / 20.30 UHR



MARTIN SCHMITT
JETZT IST BLUES MIT LUSTIG

Wenn Martin Schmitt sich ans Klavier setzt, dann spielt er schnell und lässig mit den Tasten, mit Grimassen und Worten. Eine gelungene Mischung aus kabarettistischer Moderation, anspruchsvollem Jazzpiano, ungekünsteltem Spaß an Blues und Pop und Leidenschaft für selbstironische und nachdenkliche eigene Songs in bayerischer Sprache.



05.12.
SO / 15.00 UHR



FAMILIENKONZERT MIT MÜNCHNER PHILHARMONIKERN
DIE ZAUBERFLÖTE

Unter Leitung von Heinrich Klug gibt es eine Collage aus Mozarts „Zauberflöte“, in der die Instrumente des Orchesters vorgestellt werden. Wie immer passen die Charaktere der „Zauberflöte“ mit den Eigenarten der Instrumente so gut zusammen, dass die Zuhörer verzaubert sein werden.



06.12.
MO / 20.00 UHR



DJANGO ASÜL
RÜCKSPIEGEL

Erinnerungskultur auf hohem Niveau, pointensatt und geistreich geschliffen: Einmal im Jahr blickt Django Asül zurück und präsentiert auch in diesem Rückspiegel wieder souverän und selbstsicher Highlights, Downlights, Total-Flops und messerscharfe Attacken.



09.12.
DO / 20.30 UHR
LIVE + STREAM



MARC RIBOT'S CERAMIC DOG
HOPE

Marc Ribot ist eine der emblematischsten Figuren der amerikanischen Musik und zweifellos eine der unberechenbarsten. Der Gitarrist versteht sein Trio „Ceramic Dog“ als Rockband: Musik mit punkiger Energie, überbordender Originalität und viel Zynismus, vom Roadhouse-Blues über Cumbia-Rock bis Avantgarde.



Datum Uhrzeit Ort Veranstalter Beschreibung

Dezember 2021					
Fr	03.12.	9:00	Haus d. Fam., Heinrich-Vogl-Str. 4	Kreisbildungswerk Ebersberg	Fenkid-Kurs für Babys, die im September/Oktober 2020 geboren sind
		11:00	Haus d. Fam., Heinrich-Vogl-Str. 4	Kreisbildungswerk Ebersberg	Fenkid-Kurs für Babys, die im Mai/Juni 2021 geboren sind
		15:00	Rathaus Ebersberg	vhs	Ebersberger Krippenführung
Sa	04.12.	14:30	Unterm First, Bürgerhaus	VdK Ebersberg	Adventfeier
		15:00	Haus d. Fam., Heinrich-Vogl-Str. 4	Kreisbildungswerk Ebersberg	Bienenwachstücher – wir basteln nachhaltige Weihnachtsgeschenke
		19:30	BRK-Zentrum Ebersberg	BRK Ebersberg	Bereitschaftsabend
So	05.12.	15:00	alter speicher	alter speicher	Familienkonzert mit Münchener Philharmonikern – Die Zauberflöte
		16:00	Rathaus Ebersberg	Bund der Selbstständigen/Stadtführer	Krippenwegführung
Mo	06.12.	14:00	Familienzentrum Ebersberg	Seniorenbeirat Ebersberg	Bürosprechstunde des Seniorenbeirats (nur telefonisch und per E-Mail)
		19:30	Gasthaus "Alte Post"	Historischer Verein für den Landkreis Ebersberg	Bericht über das eigenwillige Zornedinger Gründungsjubiläum von 1971
		20:00	alter speicher	alter speicher	Django Asül – Rückspiegel
Di	07.12.	18:00	Online-Vortrag	Verbraucherzentrale Bayern	Persönliche Energiewende
Mi	08.12.	19:00	vhs Ebersberg	vhs	Marketing für regionale Mittelständler, Kleinuntern. und Einzelkämpfer
Do	09.12.	16:00	Rathaus Ebersberg	Bund der Selbstständigen/Stadtführer	Krippenwegführung
		20:00	Online-Veranstaltung	Kreisbildungswerk Ebersberg	Online-Elterntalk per Zoom: Streiten, aber richtig!
Sa	11.12.	8:00	Stadtgebiet und Außenbereiche	TSV Ebersberg – Fußballabteilung	Altpapiersammlung
So	12.12.	9:30	Kreisbildungswerk	Kreisbildungswerk Ebersberg	Neue Zuversicht schöpfen – ein Tag für Sternennütter
		15:00	Schulküche, Floßmannstr. 1	vhs	Leckere Plätzchen – zucker- und glutenfrei
		16:00	Rathaus Ebersberg	Bund der Selbstständigen/Stadtführer	Krippenwegführung
Mo	13.12.	8:00	Landratsamt Ebersberg	Deutsche Rentenversicherung Bayern Süd	Rentensprechtag
Di	14.12.	14:00	Unterm First, Bürgerhaus	VdK Ebersberg	Kaffeestammtisch
Mi	15.12.	17:00	Evang. Gemeindehaus	Evang. Kirchengemeinde	Thematischer Gesprächskreis für Männer
		18:00	Sieghartstr. 21, Ebersberg	Selbsthilfegruppe	Selbsthilfegruppe für Angehörige psychisch kranker Menschen
		19:00	Unterm First, Bürgerhaus	Verschönerungsverein Ebersberg	Vortrag über unsere Kirchen und zur Weihnachtsgeschichte
Do	16.12.	16:00	Rathaus Ebersberg	Bund der Selbstständigen/Stadtführer	Krippenwegführung
So	19.12.	10:30	Heilig-Geist-Kirche	Evang. Kirchengemeinde	Aufführung Weihnachtsmusical von Kindern für Kinder und Erwachsene
		16:00	Rathaus Ebersberg	Bund der Selbstständigen/Stadtführer	Krippenwegführung
Mo	20.12.	14:00	Familienzentrum Ebersberg	Seniorenbeirat Ebersberg	Bürosprechstunde des Seniorenbeirats (nur telefonisch und per E-Mail)
		15:00	Evang. Gemeindehaus	Evang. Kirchengemeinde	Lebensfreude-Treff 60 plus: "Es weihnachtet sehr..."
Do	23.12.	16:00	Rathaus Ebersberg	Bund der Selbstständigen/Stadtführer	Krippenwegführung
		17:00	Evang. Gemeindehaus	Evang. Kirchengemeinde	Waldweihnacht der Jugend: Abendspaziergang rund um die Weierkette
Di	28.12.	17:00	Rathaus Ebersberg	Bund der Selbstständigen/Stadtführer	Raunachtführung
Mi	29.12.	15:00	BRK-Zentrum Ebersberg	BRK Ebersberg	Blutspenden von 15:00 bis 20:00 Uhr
Do	30.12.	15:00	BRK-Zentrum Ebersberg	BRK Ebersberg	Blutspenden von 15:00 bis 20:00 Uhr
		16:00	Rathaus Ebersberg	Bund der Selbstständigen/Stadtführer	Krippenwegführung



MARTIN FRANK
EINER FÜR ALLE – ALLE FÜR KEINEN

Eben noch wurde der junge Kabarettist Martin Frank als großes Nachwuchstalent gefeiert und mit zahlreichen Preisen ausgezeichnet, da steigt er schon flott eine Stufe höher: zum Brüllen komisch, zum Heulen schön und dazwischen einfach nur zum Staunen.



16.12.
DO / 20.00 UHR
LIVE + STREAM

DIE GANKINO CIRCUS SHOW
MIT SPECIAL GUEST STEFAN DETTL

Die Show zeigt die vier virtuoseren Musiker, begnadeten Geschichtenerzähler und kauzigen Charakterköpfe aus Diethofen von einer ganz neuen, bisher ungekannten Seite. Als Gastgeber ihrer eigenen Streaming-Show sind ihrer Kreativität, Experimentierfreude und Lust am Unfug keine Grenzen gesetzt! Diesmal mit dem Frontmann von „La Brass Banda“.



30.12.
DO / 20.30 UHR
LIVE + STREAM

RATATATA!
DIE WIRKLICH WAHRE GESCHICHTE VON BONNIE & CLYDE

Gabi Rothmüller inszeniert „Die wahre Geschichte von Bonnie & Clyde“ als Boulevardkomödie im Wechselwahnsinn mit dem Comedy-Trio Constanze Lindner, Alexander Liegl und Michael Altinger, die in sage und schreibe 17 verschiedenen Rollen brillieren! Rasend, krachend und immer am Limit ...



04.01.
DI / 20.30 UHR

 Die gekennzeichneten Veranstaltungen finden **live** in den Spielstätten statt und werden auch **live** in Ihr Wohnzimmer **gestreamt** !

01.12. WALCHENSEE FOREVER

08.12. ICH BIN DEIN MENSCH

15.12. KURZFILMABEND



Kartentelefon: 08092-2559205 | Programm und Karten: www.kultur-in-Ebersberg.de



AK Energiewende 2030 macht Tempo im Klimaschutz

Am 26.10. wurde im Umwelt-, Sozial- und Kulturausschuss die neue Geschäftsordnung des AK Energiewende 2030 vorgestellt. Der Arbeitskreis hält mehr Tempo und eine Konzentration auf das Wesentliche für das Klimaschutz-Gebot der Stunde. Die rechtzeitige Reduktion der Treibhausgasemissionen und die zügige Umsetzung der lokalen Energiewende sind die wichtigsten Aufgaben.

Im Bereich Solarenergie können sich Bürger mit Stellungnahmen aktiv am Standortkonzept Freiflächenfotovoltaik beteiligen (die Abgabefrist ist bis 23.11. verlängert). Auch die Solarpflicht für neue oder geänderte Gebäude soll etabliert werden. Bei Bestandsgebäuden werden Besitzer für Solar-Pachtmodelle gesucht und zusätzlich will die Stadt die Solarleistung der eigenen Dächer verdoppeln. Beim Thema Wärmenetze wurden nicht-wirtschaftliche Standorte aussortiert und drei Netzkonzepte identifiziert, die genauer geprüft werden: im Gewerbegebiet Nord, in der Hupfauer Höhe und ausgehend vom Bestandsnetz der Kreisklinik. In Sachen Windkraft werden 2022 der Teilflächennutzungsplan und potenzielle Standorte aktualisiert und parallel mit Bürgerinnen und Bürgern vor Ort abgestimmt. Fragen zu Carsharing, Radverkehr und Mobilitätskonzepten werden künftig im AK Verkehr weiterentwickelt. Nur der Lade-Infrastrukturausbau für E-Autos verbleibt vorerst im AK Energiewende 2030.

Klimaschutz- und Energiemanager Christian Siebel dazu: „Wir ziehen die notwendige Konsequenz und konzentrieren die Arbeit auf Energie- und Energieeffizienz-Projekte für Strom und Wärme. Genau hier erzielen wir messbare Emissionseinsparungen, senken Kosten und erzielen Zusatzvorteile wie z. B. eine moderne, insektenfreundlichere Straßenbeleuchtung. Außerdem brauchen wir allein in Ebersberg bis 2030 mindestens fünfmal so viel erneuerbare Energie als heute“.

Erster Bürgermeister Ulrich Proske meint: „Wir haben uns jetzt bei den Kernaufgaben im Klimaschutz noch mal effizienter aufgestellt. Trotzdem wollen wir noch mehr Tempo bei neuen Aufgaben und dafür eine zusätzliche Verwaltungsstelle im Bereich Mobilität und eine personelle Aufstockung im Klimaschutz“. Der Ausschuss nahm die neue Geschäftsordnung zur Kenntnis. Der Personalbedarf in diesem Bereich soll nun im Rahmen einer gerade laufenden Organisationsuntersuchung im Rathaus von externen Prüfern bewertet werden.

Kontakt: Hr. Siebel, Tel. 8255-56, klimaschutz@ebersberg.de

Gültigkeitsdauer der Bodenrichtwerte

Die Geschäftsstelle des Gutachterausschusses im Landkreis Ebersberg weist darauf hin, dass die aktuellen zum 30. Dezember 2020 festgestellten Bodenrichtwerte, die zum Beispiel in die Berechnung der Erbschafts- und Schenkungssteuer einfließen, nur im Jahr 2021 Gültigkeit besitzen. Zum 01. Januar 2022 werden außertourlich neue Richtwerte ermittelt.

Das hat folgenden Grund: Im Zuge der Novellierung des Grundsteuergesetzes wurde der Hauptfeststellungszeitpunkt zur Erhebung der Grundsteuer auf den 01. Januar 2022 festgelegt. Für Bayern spielen die Richtwerte für die Erhebung der Grundsteuer zwar keine Rolle, aber im Sinne der bundeseinheitlichen Erhebung der Bodenrichtwerte werden sie auch im Freistaat zum 01. Januar 2022 neu festgestellt. Das Baugesetzbuch wurde entsprechend geändert.

Die aktuellen Bodenrichtwerte für den Landkreis werden im Frühjahr 2022 ermittelt und stehen nach Beschluss durch den Gutachterausschuss voraussichtlich Ende Mai 2022 zur Verfügung. Derzeit kann davon ausgegangen werden, dass diese Werte dann wieder zwei Jahre gelten werden.

Für Rückfragen stehen die Mitarbeiterinnen der Geschäftsstelle Gutachterausschuss zur Verfügung. Man erreicht sie unter gutachterausschuss@lra-ebe.de per E-Mail. **(ES)**

Firmung 2022 in Ebersberg und Steinhöring

Bis zur Firmung 2022 ist es zwar noch ein ganzes Stück hin, aber die Vorbereitungen beginnen bereits in den nächsten Wochen. Einge-laden zur Firmung in Ebersberg und Steinhöring sind jeweils die Schüler der 8. Jahrgangsstufe aus der Pfarrei Ebersberg und dem Pfarrverband Steinhöring. Der Informationsabend für die Eltern der Firmlinge aus Ebersberg und Steinhöring findet am Freitag, den 26. November 2021 um 20:00 Uhr im Pfarrheim Ebersberg, Balde-straße 18 statt. Es gelten die dann gültigen Hygienevorschriften.

Bitte melden Sie sich für den Elternabend über die Webseite der Pfarrei St. Sebastian (www.st-sebastian.de) an. Hier finden Sie auch alle Unterlagen und Termine sowie eine Newsletter-Anmeldung.

Beim Elternabend am 26. November 2021 bekommen Sie alle nöti-gen Informationen über die Firmvorbereitung und die Firmprojekte sowie die Unterlagen für die Anmeldung zur Firmung. Es besteht auch die Möglichkeit eines Online-Elternabends. Infos dazu erhalten Sie auf der Webseite. Weitere Termine sind: Die persönliche Firman-meldung der Firmlinge aus Ebersberg am Donnerstag, den 02. De-zember von 15:00 Uhr bis 18:00 Uhr im Pfarrhaus in Ebersberg und für die Steinhöringer am Freitag, den 03. Dezember von 17:30 Uhr bis 19:00 Uhr im Pfarrhaus in Steinhöring. Die Firmungen feiern wir am Donnerstag, den 07. Juli 2022 um 9:00 Uhr in der Pfarrkirche Steinhöring und am Freitag, den 08. Juli um 9:00 Uhr in der Pfarrkirche St. Sebastian in Ebersberg. **(SW)**

REPARATUR BEI UNS IM HAUS!

Überlassen Sie das ruhig uns.

- Wartung und Verkauf
- Kundendienst
- Reparatur aller Fabrikate
- Eigene Werkstatt

DIREKT AM BAHNHOF

euronics Perlak

Elektro Perlak | Münchner Straße 1 | 85614 Kirchseeon
T +49 (0) 8091 6179 341 | info@elektro-perlak.de | www.euronics-perlak.de

EHG Mitterhofer oHG

Elektroinstallation
Haushaltsgeräte
Gebäudetechnik

Miele

- Elektroinstallationen
- Kundendienst
- Elektrogeräte Miele, Bosch
- DAN-Einbauküchen

Parkmöglichkeiten vorhanden

Dr.-Wintrich-Str. 47
85560 Ebersberg
Telefon 0 80 92 / 854 864
info@ehg-mitterhofer.de
www.ehg-mitterhofer.de



Informationen der Stadtverwaltung

„Bio, fair, regional einkaufen im Supermarkt – wie gut geht das in Ebersberg?“

Zu diesem Thema hatte die Agenda21-Gruppe Konsummuster, Lebensstil, Gesundheit und Energie Ende Oktober in den Sitzungssaal des Ebersberger Rathauses geladen.

Die Referentin Monika Gnahn hatte dazu in den vier Ebersberger Supermärkten und Discountern über einen längeren Zeitraum recherchiert und die Ergebnisse in einer Präsentation zusammengefasst.



Die Möglichkeit, auch im Supermarkt und Discounter Lebensmittel einkaufen zu können, die biologisch, regional und fair erzeugt wurden und – bei Fleischprodukten – ein höheres Tierwohl fördern, ist von großer Bedeutung, wenn man bedenkt, dass von den ca. 180 Milliarden Euro Umsatz, die der Lebensmitteleinzelhandel in Deutschland erwirtschaftet, insgesamt 70 % von den auch in Ebersberg vertretenen Händlern Edeka, Rewe, Lidl und Aldi umgesetzt werden. Viele Verbraucher*innen decken also ihren Bedarf an Lebensmitteln in diesen Geschäften, immer mehr Konsument*innen achten aber auch auf die im Titel genannten Aspekte bei ihrem Einkauf.

Unter die Lupe genommen wurden ausschließlich die in den Ebersberger Märkten vorgefundenen Biosiegel und weiteren Label für regionale Produkte, fair gehandelte Waren, Fisch und Label, die ein besseres Tierwohl bedeuten können.

Dabei wurden die Unterschiede zwischen den Discountern Aldi und Lidl auf der einen und den Supermärkten Rewe und Edeka deutlich: Die Discounters führen insgesamt ein erheblich kleineres Sortiment und werden zentraler beliefert als Rewe und Edeka. Letztere werden von Pächtern geführt, die eigene Schwerpunkte wie regionale und saisonal erzeugte Frischwaren setzen können und das erfreulicherweise auch machen.

Ein erstes Resümee ergab, dass die Auswahl an Bioprodukten im Bereich Trockensortiment, Obst und Gemüse, Milchprodukte und TK-Ware in allen vier Geschäften gut ist und alle vorgefundenen Siegel seriös und zertifiziert sind, auch die Eigen-Labels der Supermärkte und Discounters. Fair gehandelte Produkte würde man gerne noch mehr sehen, regional erzeugte Ware ist bei Rewe und Edeka deutlich besser vertreten.

Ein anderes Bild ergibt sich bei Fleisch- und Wurstwaren.

Hier wurden zunächst die in diesem Bereich vergebenen Label wie „Haltungsform“ und „Initiative Tierwohl“ besprochen. Dabei geht es ausschließlich um die Haltungsform, nicht etwa um Tiergesundheit, Einsatz von Medikamenten, Wege bis zur Schlachtung etc. Die Haltungsform wird in Stufen von 1 bis 4 angegeben, wobei nach Einschätzung z. B. der Verbraucherzentrale NRW nur die Haltungsform 3, noch besser 4 in Verbindung mit einer Biozertifizierung akzeptabel sind im Sinne eines hohen Tierwohl-Niveaus.

Die großen Fleisch- und Wurst-Bedientheken von Edeka und Rewe (Vinzenz Murr) bieten nach den Recherchen der Referentin überhaupt kein Biofleisch und Biowurstwaren an, im SB-Bereich eine sehr kleine Auswahl, dabei Edeka etwas mehr als Rewe.

Im Bereich Biofleisch und besserer Haltungsform haben in Ebersberg Lidl und Aldi eindeutig die Nase vorn, beide führen zuverlässig verschiedene Sorten (Rind, Schwein, Geflügel) und Haltungsform 3 und 4 plus Bioqualität an. Allerdings natürlich alles verpackt und verschweißt, da es in den Discountern keine Bedientheke gibt.

Hier wäre also vor allem seitens der größten Akteure Edeka und Rewe noch sehr viel Luft nach oben.

Die Präsentationsunterlagen sind im PDF-Format auf der Website der Agenda21-Gruppe <https://agenda21-ebersberg.de/> zum Herunterladen erhältlich, die Präsentation enthält auch zahlreiche Links zu weiterführenden Themen, Quellen zur Beurteilung der Biosiegel und Hinweise auf hilfreiche Apps.

Bestattungshilfe RIEDL

Persönliche Gestaltung von Trauerfeiern · Individuelle Bestattungsformen

Ebersberg

Siegwartstraße 15

Bestattungsvorsorge

0 80 92 / 8 84 03

Wir beraten Sie in unseren Geschäftsräumen oder auch gerne bei Ihnen zu Hause!

Wasserburg am Inn	0 80 71 / 9 20 46 40
Edling	0 80 71 / 5 26 44 40
Rettenbach	0 80 39 / 13 45
Haag i. OB	0 80 72 / 37 48 48
Höhenkirchen/Sieg.	0 81 02 / 9 98 68 77
Taufkirchen b. München	0 89 / 62 17 15 50
Aying	0 80 95 / 87 59 08

Tag und Nacht erreichbar! www.bestattungshilfe-riedl.de

Sepp Kost

Maler- und Lackierermeister

dekorative
Wand- und Fassaden-
gestaltung

Sensauer Str. 2a · 85643 Tullung
 Telefon 0 80 94 / 90 51 83 · Fax 0 80 94 / 9 04 90 77
www.malermeisterbetrieb-kost.de · sk@malermeisterbetrieb-kost.de

SCHÜTZE HUMMELN MIT HAFERFLOCKEN

GEH ZUM BIOMARKT

Sei Teil einer besseren Welt.
biomarkt.de

EIN TEIL DES BIOMARKTVERBUNDS

KORN BioMarkt

Schwarzbäckstr. 1 – 3, 85567 Grafing
+49 (0) 8092 71 02

Schlossplatz 5, 85560 Ebersberg
+49 (0) 8092 86 01

Mo – Fr: 8.00 – 19.00
Sa: 8.00 – 18.00



MakerSpace für den Raum Ebersberg und Grafing

Das Ziel der Initiative für ein MakerSpace im Raum Ebersberg und Grafing ist die Gründung eines Vereins und einer offenen Werkstatt für Bastler oder eben, wie es heute heißt, Maker.

Das MakerSpace soll Mitgliedern und Interessierten in einer offenen Werkstatt Raum bieten, um kreativ zu werden und eigene und gemeinsame Bastel- und Bauprojekte umzusetzen. Der Verein will nach seiner Gründung diese Werkstatt betreiben und Angebote wie z. B. Workshops und Vorträge anbieten.

Was genau machen Maker eigentlich? Das Spektrum ist sehr breit und reicht vom Bau elektronischer Schaltungen und der Programmierung von Mikrocontrollern über digitale Herstellungs-Möglichkeiten wie 3D-Drucken oder CNC-Bearbeitung bis hin zu klassischen Handwerkstechniken wie Nähen oder Bauen mit Holz oder Metall. Im Vordergrund steht dabei das Gemeinsame! Voneinander und miteinander lernen, reparieren sowie Werkzeuge und Maschinen teilen, Techniken ausprobieren, kreativ werden und eigene Dinge schaffen. Das MakerSpace soll dazu den Raum und die Möglichkeiten bieten.

Im Moment liegen die Schwerpunkte auf der Vereinsgründung und der Suche nach einer kleinen Werkstatt.

Die Initiative sucht MitstreiterInnen und Mitglieder. InteressentInnen sind herzlich willkommen und können sich unter info@makerspace-ebe.de melden. (MR)

Anzeigenschluss für die Weihnachts-Ausgabe ist der 24. November 2021.

Erscheinungstermin ist der 18. Dezember 2021.

Smartphone-Nutzung durch ältere Menschen – der Seniorenbeirat hilft!



Durch die Corona-Pandemie mussten viele persönliche Kontakte reduziert werden, Telefonate per klassischem Telefon oder einfachem Handy konnten sie nicht ersetzen. So ist auch für ältere Menschen die Nutzung von Smartphones immer wichtiger geworden, wo man sich während des Gesprächs wenigstens gegenseitig sehen und auch Aussehen, Mimik, Freude oder auch Ärger erkennen kann.

Viele Seniorinnen und Senioren haben sich deshalb ein Smartphone gekauft oder von Angehörigen geschenkt bekommen. Ein Problem ist jedoch oft, die ungewohnte Technik kennenzulernen und mit ihren Möglichkeiten sinnvoll umzugehen. Bedienungsanleitungen sind oft schwer lesbar, klein gedruckt, lückenhaft, oder müssen erst übers Internet heruntergeladen werden, was manche aber eben noch nicht können. Vielen Betroffenen haben sicher Angehörige oder Freunde geholfen, mit dem Smartphone zurechtzukommen – aber eben nicht in allen!

Deshalb bietet der Seniorenbeirat Ebersberg eine Einweisung und Unterstützung bei der Nutzung von Smartphones für ältere Menschen an, die mit der Bedienung nicht klarkommen, überfordert sind oder es auch stärker nutzen wollen, z. B. für einen Zugang zum Internet. Je nach Nachfrage werden in einer kleinen Gruppe oder bei individuellen Terminen wichtige und grundlegende Informationen zur Bedienung und Nutzung des Smartphones gegeben.

Bei Interesse können Sie sich unter Tel. 2320640 oder per E-Mail unter info@seniorenbeirat-ebersberg.de anmelden. (MM)

Super Leistung, kleiner Preis: unsere Kfz-Versicherung

Jetzt bis 30.11. wechseln!

3x



Abbildung ähnlich

MITMACHEN UND GEWINNEN!

**3 x 1 VW GOLF GTE
IM WERT VON JE CA.
38.000 €**

Den Teilnahme kupon zum Gewinnspiel erhalten Sie bei Ihrem hier genannten Ansprechpartner. Teilnahmechluss ist der 30. Nov. 2021. Die Teilnahme am Gewinnspiel ist unabhängig von der Durchführung eines Beratungsgesprächs sowie vom Abschluss eines Versicherungsvertrages. Die Teilnahmebedingungen finden Sie unter HUK.de/gewinnspiel-auto. Viel Glück!

Noch mehr sparen? Vergleichen Sie einmal Ihre Kfz-Versicherung mit der HUK-COBURG. Mit uns sparen Sie oft mehrere Hundert Euro.

Vertrauensmann

Josef Dengl

Tel. 08121 48082
josef.dengl@HUKvm.de
Pfarrer-Hochmaier-Ring 34
85570 Markt Schwaben
Öffnungszeiten finden Sie unter HUK.de/vm/josef.dengl

Vertrauensmann

Klaus Dieter Bauer

Tel. 08092 2509843
Mobil 0172 8477016
klausdieter.bauer@HUKvm.de
Rosenheimer Str. 1
85617 Aßling
Öffnungszeiten finden Sie unter HUK.de/vm/klausdieter.bauer

Vertrauensfrau

Heidrun Reith

Tel. 08093 5197
heidrun.reith@HUKvm.de
Am Seestall 31 A
85625 Glonn
Öffnungszeiten finden Sie unter HUK.de/vm/heidrun.reith

Vertrauensmann

Christian Singer

Tel. 08095 8754256
christian.singer@HUKvm.de
Sonnblick 1 A
85658 Egmmating
Öffnungszeiten finden Sie unter HUK.de/vm/christian.singer



HUK-COBURG
Aus Tradition günstig



vhs-Programm Herbst/Winter & Pandemiebestimmungen



Das vhs-Programm für Herbst/Winter ist online unter www.vhs-grafing.de zu finden. Wir freuen uns auf Sie! Bitte beachten: Infos zu den geltenden Hygieneregeln finden Sie auf unserer Webseite.

vhs-Kurse und Vorträge im November/Dezember in Ebersberg & Online

English once a month (A2/B1) How to avoid mistakes
Sa, 20. November, 10:00 Uhr, Online-Seminar

Eine Online-Stadtführung für Groß und Klein – mit den schönsten Sagen durch die Münchner Innenstadt
Mo, 22. November, 18:00 Uhr, online

Einstufungsberatung Integration Ebersberg – Gruppenberatung
Mo, 22. November, 08:30 Uhr, vhs, Dr.-Wintrich-Str. 3, 203

Warum Ballaststoffe kein Ballast sind!
Di, 23. November, 19:30, vhs, Dr.-Wintrich-Str. 3, 403

Herzwochen 2021: Herz unter Druck: Bluthochdruck
Mi, 24. November, 19:30 Uhr,
Im Klosterbauhof 1, Unterm First, 202

Kompetent verhandeln mit der Harvard-Methode
Mi, 24. November, 18:00 Uhr, vhs, Dr.-Wintrich-Str. 3, 504

Rechtsextremismus im Osten - Impulsvortrag mit Gespräch
Do, 25. November, 19:30 Uhr, vhs, Dr.-Wintrich-Str. 3, 403,
auch online möglich

"Beading" - tolle Schmuckteile kreieren mit Perlen
Fr, 26. November, 17:30 Uhr, vhs, Dr.-Wintrich-Str. 3, 406

Starke und bewegliche Schultern
Sa, 27. November, 14:00 Uhr, vhs, Dr.-Wintrich-Str. 3, 302

Musizieren mit der Mundharmonika – Fortsetzungskurs
Sa, 27. November, 10:00 Uhr,
Im Klosterbauhof 1, Kleiner Konzertsaal

Alles vom Mars – Astronomie für jedermann
Mi, 01. Dezember, 19:30 Uhr,
Im Klosterbauhof 1, Saal Unterm First, 202

Ebersberger Krippenführung
Fr, 03. Dezember, 15:00 Uhr, Rathaus, Eingang zum Bürgerbüro

Marketing für regionale Mittelständler, Kleinunternehmer und Einzelkämpfer
Mi, 08. Dezember, 19:00 Uhr, vhs, Dr.-Wintrich-Str. 3, 504

Leckere Plätzchen – zucker- und glutenfrei
So, 12. Dezember, 15:00 Uhr,
Grundschule, Floßmannstr., Schulküche

Ausstellung • Beratung • Verkauf



Gesundes
Wohnen
mit Keramik



Fliesenfachhandel
Verlegemeisterbetrieb

Tel. 08092/2847 • www.fliesenhonauer.de
Rinding 3 • 85560 Ebersberg



praxis+award
QUALITÄTSSIEGEL
5 Sterne
2021

VORBILDLICHE SERVICE-QUALITÄT & PRÄZISKULTUR
+ Präzisionsmedizin
+ Präzisionsdiagnostik
+ Präzisionsbehandlung
+ Präzisionsrehabilitation
+ Präzisionsästhetik
+ Präzisionsanästhesie
+ Präzisionsanatomie
+ Präzisionsphysiologie
+ Präzisionspharmakologie
+ Präzisionspsychologie
+ Präzisionssoziologie
+ Präzisionsethik
+ Präzisionsökonomie
+ Präzisionsökologie
+ Präzisionsphilosophie
+ Präzisionsreligion
+ Präzisionswissenschaft
+ Präzisionskunst
+ Präzisionsliteratur
+ Präzisionsmusik
+ PräzisionsSport
+ PräzisionsWissenschaften
+ PräzisionsKünste
+ PräzisionsHandwerk
+ PräzisionsMetier
+ PräzisionsBeruf
+ PräzisionsWohnung
+ PräzisionsWirtschaft
+ PräzisionsGesellschaft
+ PräzisionsKultur
+ PräzisionsLeben

Schwarzbäckstr. 1-3
85567 Grafing
Fon: 0 80 92 - 61 69
www.kfo-grafing.de

Ein Lächeln fürs Leben
Online-Buchung von Beratungsterminen über unsere Website möglich!

Kieferorthopädische Praxis
Dr. med. dent. **Monika Schüller**

TOP ARBEITGEBER
#AUSGEZEICHNET MIT DEM #PLUSAWARD

TUV SUD
ISO 9001



Besuchen Sie uns auf unserer Homepage:
www.ebersberger-stadtmagazin.de

Exklusive Designmarkisen jetzt zum Winterpreis

Aktion
Winterpreise



Einen weißen Winter können wir Ihnen nicht versprechen.
Aber einen coolen Sommer. markilux – Die Beste unter der Sonne.

Wir beraten Sie gern:

Meisterbetrieb

Christoph Trenkler GmbH

Ulrichstraße 5 · 85560 Ebersberg
Tel. 08092/2994 · Fax 08092/25843
www.rollladen-trenkler.de
info@rollladen-trenkler.de



markilux



Qualitätsgarantie
Meisterbetrieb
vom Fachmann

Franke Naturstein



Grabmal-
ausstellungen
Immer frei
zugänglich!

Hauptbetrieb:
Benedikt-Lutz-Str. 3
83543 Rott a. Inn
Tel.: 08039 - 2413

Elmosener Str. 19a
83043 Bad Aibling
Tel.: 08061 - 9393252

Von-der-Thann-Str. 4
84478 Waldkraiburg
Tel.: 08638 - 4146

Am Herder 6
83512 Wasserburg
Tel.: 08071 - 3943

Grabsteine • Inschriften • Renovierungen

www.franknaturstein.de  info@frankenaturstein.de



JOSEF 50 JAHRE SEIT 1971
GRABMEIER GmbH
Grabmeier bringt's

Reitgesing 1
 85560 Ebersberg

Erd- und Tiefbau
 Transporte
 Kiesgrube
 Abbruch und Entsorgung

Tel. 08092 / 24701 - 0 www.grabmeier-gmbh.de

Nutzen Sie Methoden aus China und Japan um körpereigene Regulationsmechanismen und Heilungskräfte anzuregen und Schmerz und Krankheit zu lindern!

NATURHEILPRAXIS
 Heilpraktikerin
Brigitte Krämer
 Asiatische Medizin Tuina ~ Heilmassage

Chinesische Akupunktur Japanische Akupunktur
 Heinrich-Vogl-Str. 25 Tel. 08092 3008493
 85560 Ebersberg Mobil 0162 8899910
 info@chinesische-medizin-ebe.de www.chinesische-medizin-ebe.de

Beratung und Ausführung

- ✗ kreative Wandgestaltungen
- ✗ Tapezierarbeiten
- ✗ Spachtel- und Lasurtechniken
- ✗ Fassaden- und Innenraumgestaltung

Erich-Zmarsly-Platz 6
 85560 Ebersberg

Telefon 08092 / 2302918
 Fax 08092 / 2302919
 Mobil 0179 / 1358758
 www.malermeister-franzke.com



Malermeister Franzke



Steckerlfisch
 Jeden 3. Freitag im Monat

Gasthaus ALTE POST
 Täglich wechselndes Mittagsgericht ab 7,50 €

Öffnungszeiten: Täglich von 10 - 23 Uhr, *Mittwoch Ruhetag*
 Marienplatz 8, 85560 Ebersberg, Telefon: 08092 / 214 24
 E-Mail: thomasbinder999@yahoo.de

Vögel füttern im Winter?



Draußen fallen die Temperaturen und viele Menschen wollen jetzt den Vögeln helfen, indem sie sie füttern. Doch brauchen Vögel das Winterfutter tatsächlich zum Überleben? Wie sonst kann man helfen?

Über 90 Prozent der heimischen Brutvogelarten, vor allem die seltenen und bedrohten Arten, kommen gar nicht ans Futterhäuschen. Während häufige Arten wie Meisen und Amseln am Futterhäuschen wie im Paradies leben, haben Vogelarten, denen es besonders schlecht geht, kaum etwas davon. Im Gegenteil: Die Winterfütterung verschafft häufigen und an den Menschen angepassten Arten einen weiteren Konkurrenzvorteil.

Der starke Rückgang vieler Vogelarten ist nicht auf den winterlichen Nahrungsengpass zurückzuführen. Daran sind sie seit Urzeiten angepasst. Entscheidend ist, ob die Vögel einen geeigneten Lebensraum für sich finden. Der Rückgang vieler heimischer Vogelarten geht auf den Verlust oder die Verschlechterung ihrer Lebensräume zurück. Ernsthaft bedrohte Vogelarten kann eine Winterfütterung nicht retten.

Vielmehr entsteht im nächsten Frühjahr ein noch härterer Konkurrenzkampf um Nahrung und Brutplätze, da auch schwache und kranke Vögel den Winter durch die Fütterung überlebt haben. Vögel, die Winterfutter nicht annehmen oder nicht hier überwintern, geraten weiter ins Hintertreffen.

Jeder Gartenbesitzer kann schon auf kleinsten Flächen viel für den Vogelschutz leisten: Gartenstauden, Altgras oder Disteln sollten im Herbst stehen gelassen werden, da darin viele Insektenlarven überwintern – ein Leckerbissen für viele Vögel. An den Stauden sind immer wieder Körnerfresser wie Finken zu beobachten, wie sie an den Samenständen picken. Auch liegengelassenes Laub und Komposthaufen bieten Vögeln ein reichhaltiges Nahrungsangebot.

Echter Vogelschutz ist der Erhalt strukturreicher Landschaften und der Schutz natürlicher Lebensräume.



Wer trotzdem Vögel füttern will, sollte einige Aspekte beachten:

- ✗ Nur bei dauerhaft geschlossener, hoher Schneedecke und gleichzeitigem Frost unter minus fünf Grad füttern.
- ✗ Auf Sauberkeit am Futterplatz achten, da sich sonst Krankheiten verbreiten. Die Futterstelle am besten täglich reinigen.
- ✗ Futter nie auf den Boden werfen. Es vermischt sich sonst mit dem Kot der Vögel und kann besonders bei mildem Wetter zu tödlichen Vogelkrankheiten führen. Wir empfehlen ein Futtersilo.
- ✗ Liegt ein toter Vogel an der Futterstelle, könnte das ein Zeichen für eine Infektionskrankheit unter den Vögeln sein. Futterstelle abbauen, gründlich reinigen und erst nach zehn Tagen wieder füttern.
- ✗ Füttern Sie nie Speisereste, da sie Gewürze und Salz enthalten, die zum Tod der Vögel führen können.
- ✗ Als Vogelfutter geeignet sind Sonnenblumenkerne, Hanf, Hirse, Getreidekörner, Fett-Kleie-Gemische, Haferflocken, Obst, Rosinen, Futterringe und Futterknödel, Kokosnusshälften mit Rinderfett oder Rindertalgstücke. **(US)**

Quelle: Bund Naturschutz in Bayern e. V.



Lightlift / Arbeitsbühne zu vermieten

Anwendungsbereiche

- Baumschnitt
- Anstricharbeiten
- Innen- und Außensanierung
- Reinigungsarbeiten
- Montage von Solaranlagen
- Brückeninstandsetzung
- Anbringung von Schildern
- Instandhaltung von Dächern und Dachrinnen
- Installation und Wartung von elektrischen Anlagen

**Arbeitshöhe
von 17,06 m**

**Anbringung Ihrer
Weihnachtsbeleuchtung:**
einfach & professionell mit
unserer Hebebühne



Sepp Kost
Maler- und Lackierermeister

dekorative
Wand- und Fassaden-
gestaltung

Sensauer Str. 2a · 85643 Tulling
Telefon 0 80 94 / 90 51 83 · Fax 0 80 94 / 9 04 90 77
www.malermeisterbetrieb-kost.de · sk@malermeisterbetrieb-kost.de



**Bayerisches
Rotes
Kreuz**



„Ich finde, wenn schon einmal
mein Leben gerettet werden
muss, dann sollte es jemand
tun, der das auch kann.

Notruftasten gibt es viele.

Wichtig ist :
Was steckt dahinter?

Bei mir ist es
das Rote Kreuz.“

BRK Kreisverband Ebersberg
Zur Gass 5 · 85560 Ebersberg
Tel. 08092 20 95 - 0
info@kvebersberg.brk.de
www.kvebersberg.brk.de

Hausnotruf.
Bunter, sicherer, unbeschwerter.

Eine neue Generation ist da

Über die Hälfte der zwanzig Kinder des Waldkindergartens Ebersberg ist mit Ende des Kindergartenjahres zum neuen Ufer namens Schule aufgebrochen. Mit den Kindern verließen viele engagierte Mamas und Papas die Elterninitiative. Für den Trägerverein musste ein neuer Vorstand gefunden werden – mit einer Mischung aus erfahrenen und frischen Eltern. Wiedergewählt wurden: Brigitte Engl, Robert Hoffmann und Arlett Nathan. Julia Wagner kehrte zurück in den Vorstand. Neu gewählt wurden: Elisabeth Frei und Dominik Ehberger. An dieser Stelle herzlichen Dank für die Bereitschaft!

Alexandra Schmidt hat nach vier Jahren den Vorstand verlassen. Der Waldkindergarten Ebersberg e. V. ist ihr ausgesprochen dankbar für die tolle und zuverlässige Arbeit als Kassiererin.

Für den neuen Vorstand heißt es nun, die Herausforderungen der immer noch andauernden Ausnahmesituation weiter zu meistern. Die Vorfreude auf das Kindergartenjahr ist groß.

Zum Schluss ist noch zu erwähnen, dass die Waldspielgruppe Ebersberg seit September an einem zusätzlichen Tag und somit drei Tage die Woche stattfindet. (AN)



**DIE GUTE IDEE:
MENSCHEN MIT HANDICAP
FÜR IHR UNTERNEHMEN!**

Talente fördern, Barrieren abbauen
Nutzen Sie die Stärken und Fähigkeiten von Menschen mit Behinderung, um Ihr Unternehmen voranzubringen. Die Agentur für Arbeit Ebersberg bietet Ihnen individuelle Unterstützung. Ausführliche Informationen erhalten interessierte Arbeitgeber*innen beim Arbeitgeber-Service der Agentur für Arbeit Ebersberg unter der gebührenfreien **Servicerufnummer 0800 4 5555 20.**

Erste Infos vorab gewünscht?
Code scannen
neue Mitarbeiter*innen finden!

 **Bundesagentur für Arbeit**
Agentur für Arbeit Ebersberg
bringt weiter.



Gehölz-Fällarbeiten am Egglburger See

Der Landschaftspflegeverband Ebersberg e. V. (LPV) führt – wie schon in den Vorjahren – in den nächsten Wochen eine teilweise Entbuschung der Streuwiesen am Egglburger See durch. Die Maßnahmen sind mit den zuständigen Naturschutzbehörden sowie der Forstbehörde in Ebersberg abgestimmt.



Zweck der Maßnahme ist es, die ökologisch wertvollen Streuwiesen zu erhalten und zu erweitern, indem der Gehölzbestand am Rand reduziert wird. Dieser ist in den letzten Jahrzehnten immer weiter in die Streuwiesen mit ihrem seltenen Tier- und Pflanzenbestand hineingewachsen. Daher werden in diesem Winterhalbjahr nochmals Weidengebüsche und Erlenbestände am Südufer zurückgeschnitten bzw. gefällt und die Wurzelstöcke entfernt. Die gerodete Fläche wird anschließend in die regelmäßige Herbstmahd miteinbezogen und so zu wertvollen Streuwiesen entwickelt.

Den Verantwortlichen ist der ökologische und landschaftliche Wert von Gehölzbeständen durchaus bewusst. Da Streuwiesen mit ihrem besonderen Artenbestand jedoch sehr rar geworden sind, müssen sie stärker gefördert werden. Zudem bleibt der weit überwiegende Gehölzbestand am Egglburger See unangetastet.

Wir hoffen, hiermit den Sinn und Zweck der auf den ersten Blick vielleicht befremdlich erscheinenden Fällarbeiten nachvollziehbar gemacht zu haben und bitten die Erholungssuchenden und Anwohner für eventuell auftretende Unannehmlichkeiten um Entschuldigung.

Bei Rückfragen wenden Sie sich bitte an den Landschaftspflegeverband Ebersberg e. V., Eichthalstr. 5, 85560 Ebersberg, Tel. 823-206 und -216 (TF)

www.drachenstube.de

Drachenstube



Richtig gutes Spielzeug und mehr ...

- Ökologischer Schulbedarf
- Papeterie – Nachhaltige Schreibwaren, Karten etc.
- Bekleidung vom Baby bis Schulalter in BIO-Qualität
- Geschenke für Kinder und Erwachsene
- und vieles mehr

Öffnungszeiten

Mo, Di, Do, Fr 9 - 12:30 Uhr
14 - 18 Uhr

Mittwoch 9 - 18 Uhr

Samstag 9 - 16 Uhr

**Drachenstube Spielwaren • Eberhardstr. 6a
85560 Ebersberg • Tel. 08092 / 6 96 93 90**

CU on: facebook.com/drachenstube • instagram.com/drachenstube



A

SEBASTIAN BREUER

STEINMETZ- UND STEINBILDHAUERMEISTER
STAATL. GEPRÜFTER STEINTECHNIKER
BETRIEBSWIRT (HWD)

BÄDER – KÜCHENARBEITSPLATTEN – TREPPEN
TISCHE – WANDVERKLEIDUNGEN – SKULPTUREN
EINGANGSPOESTE – TERRASSEN – BRUNNEN
GRABSTEINE – INSCRIFTEN

MÜHLWEG 1A
85560 EBERSBERG
0172 - 81 04 36 0
SEBASTIAN_BREUER@GMX.NET

**Anzeigenannahme unter Telefon: 08092/8287-13
oder per E-Mail: info@ks-druck.com**



Unser neuer Lieblingsplatz!

Baumann Küchen & Wohnkultur GmbH
Gewerbegebiet Ebersberg Ost
Langwied 13 direkt an der B 304
 85560 Ebersberg ■ Tel 08092 8577 80

BAUMANN

KÜCHEN

www.baumann-kuechen.de



Nicht entgehen lassen: Wohnraumförderung für Auszubildende in der Pflege

Der Landkreis unterstützt Auszubildende in der Pflege mit einem Zuschuss zur Miete. Darauf weist Jochen Specht, zuständiger Teamleiter im Landratsamt hin. Anspruchsberechtigte sollten sich den monatlichen Mietzuschuss in Höhe von 100 Euro nicht entgehen lassen. Einfach und unkompliziert lässt er sich beantragen. Neben dem Nachweis eines bestehenden Ausbildungsverhältnisses in der Pflege und der Versicherung, dass das bestehende Wohnverhältnis nicht bereits von dritter Seite gefördert wird, bedarf es lediglich eines Antrages bei der Geschäftsstelle der Gesundheitsregionplus. „Der Wohnort spielt keine Rolle, ausschlaggebend ist die Beschäftigung im Landkreis Ebersberg“, bestätigt Abteilungsleiter Christian Salberg. Der Antrag kann jederzeit gestellt werden. Bis die Fördersumme von insgesamt jährlich 100 000 Euro ausgeschöpft ist, zählt das Posteingangsdatum.

Weitere Informationen zur Wohnraumförderung sowie alle Antragsunterlagen finden Interessierte unter <https://gesundheitsregion-plus.lra-ebe.de/gesundheitsregion-plus/foerderungen/wohnraumfoerderung-fuer-auszubildende-in-der-pflege/> im Internet.

Für Fragen steht die Geschäftsstelle der Gesundheitsregionplus unter Tel. 823-121 oder mit der E-Mail-Adresse demografie@lra-ebe.de zur Verfügung. (ES)

Das BRK-Wasserwachts-Maskottchen Wastl zu Besuch in Kindertagesstätten und Grundschulen

Die Wasserwacht des Bayerischen Roten Kreuzes im Landkreis Ebersberg besteht aus ehrenamtlichen Helfern, die in ihrer Freizeit für die Sicherheit der Bevölkerung am Wasser sorgen. Doch ein Mitglied ist hauptberuflich zu 100 % für die Wasserwacht im Einsatz: Das Wasserwachts-Maskottchen Wastl. Bei jedem Treffen und auf jedem Wettbewerb ist es mit dabei, Wastl dreht für das Rote Kreuz auch Filme, in denen er über die Sicherheit am Wasser und über Erste-Hilfe-Themen aufklärt.

Seit dem Sommer konnte Wastl nun auch endlich wieder Kinder in Kindertagesstätten und Grundschulen besuchen, was lange Zeit wegen der Pandemie nicht möglich war.

Mit seinem Programm „Pitsch-Patsch – Wasser macht uns allen Spaß“ klärt er Kinder über das richtige Verhalten am und im Wasser auf und trägt dadurch seinen Teil dazu bei, dass die Wasserwacht möglichst wenig mit Rettungseinsätzen zu tun hat. Das Programm bietet je nach Jahreszeit die passenden Inhalte, im Winter die Eisregeln, im Sommer die Baderegeln. Besonders spannend ist es, wenn die Schnelleinsatzgruppe Wasserrettung mit dabei ist und ihre Ausrüstung inklusive Rettungsboot vorführt.

Kindertagesstätten und Schulen, die gerne möchten, dass Wastl und sein Team von ehrenamtlichen Wasserwachts-Mitgliedern mit dem Programm Pitsch-Patsch zu Besuch kommen, können sich an das BRK wenden und einen Termin vereinbaren. **Ansprechpartnerin:** Sonja Kluge, Tel. 209525 oder unter kluge@kvebersberg.brk.de per E-Mail. (EH)



HERMANN POHN... RAUM AUSSTATTUNG

Breitensteinstraße 2
85560 Ebersberg
T +49 (0)8092. 226 07
www.raumausstattung-pohn.de

◦ BODENBELÄGE ◦ WANDBEKLEIDUNG ◦ VORHÄNGE ◦ POLSTER ◦ SONNENSCHUTZ

ks Druck & Medien
Tradition mit Zukunft

In 4. Generation SEIT 1881

K. Schmidle Druck & Medien GmbH
Semptstr. 6-10
85560 Ebersberg
Telefon: 08092-82870
info@ks-druck.com • www.ks-druck.com

FLYER • FALZFLYER • VISITENKARTEN
BRIEFPAPIER • BRIEFUMSCHLÄGE
BLOCKS • BANNER • PLANOBOGEN
BEILAGEN • ROLLUPS/DISPLAYS
KUNSTDRUCKE • POSTKARTEN • PLAKATE
EINTRITTSKARTEN • WANDPLANER
CITYLIGHT • STEMPEL • SPEZIALANFRAGEN

- IHRE REGIONALE DRUCKEREI
- EXKLUSIVE PRODUKTE
- INDIVIDUELLE BERATUNG
- SCHNELL & ZUVERLÄSSIG

Ihre Werbung bei uns – Weihnachten steht vor der Tür!

Werben Sie vor Ort mit Ihrer Anzeige im Ebersberger Stadtmagazin. Zusätzlich bieten wir Ihnen verschiedene Werbemöglichkeiten an, wie z.B. Flyer oder Beilagenwerbung. Diese können wir – in qualitativ hochwertiger Druckqualität – für Sie produzieren und mit dem Stadtmagazin versenden. Besuchen Sie uns auf unserer Stadtmagazin-Homepage unter: www.ebersberger-stadtmagazin.de



Es wird wieder gezählt! – Zensus 2022

Worum geht es beim Zensus 2022?

Alle 10 Jahre wird eine Volks-, Gebäude- und Wohnungszählung durchgeführt, der sogenannte Zensus. Wie schon vor 10 Jahren, handelt es sich bei dem kommenden Zensus um eine registergestützte Befragung. Das bedeutet, es werden Daten aus den Melde- und Verwaltungsregistern genutzt und durch eine Haushaltsbefragung auf Stichprobenbasis ergänzt. So muss ein Großteil der Bevölkerung keine Auskunft leisten, da insgesamt nur ca. 16 % der Bürger*innen befragt werden. Die Gebäude- und Wohnungszählung wird als Vollerhebung durchgeführt.

Wofür gibt es den Zensus 2022?

In erster Linie handelt es sich dabei um eine amtliche Einwohnerzahl-Ermittlung. Die erfassten Zahlen werden dann unter anderem für die Berechnung des Länderfinanzausgleichs, die Verteilung von EU-Fördergeldern, die Einteilung der Wahlkreise, die Kommunale Planung und die Sitzverteilung des Bundesrats herangezogen.

Des Weiteren dienen die gesammelten soziodemographischen Merkmale der Bereitstellung von Planungsgrößen für Maßnahmen im Bereich der öffentlichen Infrastruktur und der Bedarfsplanung von beispielsweise Schul- und Studienplätzen.

Als Drittes wird die Gewinnung von kongruenten Angaben zu Gebäuden und Wohnungen verfolgt. Da es in Deutschland kein einheitliches Register gibt, das den Bestand der Wohnungen und Gebäude flächendeckend erfasst, dienen diese Zahlen als wichtige Grundlage für wohnungspolitische Entscheidungen und städtebauliche Entwicklungen und Raumplanungen.

Möglichst genaue und belastbare Zahlen sind also von Nutzen für Politik, Verwaltung, Wirtschaft, Wissenschaft und Gesellschaft.

Wer führt den Zensus 2022 im Landkreis durch?

Die Zensus-Erhebungsstelle Ebersberg ist für den reibungslosen Ablauf des Zensus 2022 zuständig. Vor allen Dingen sichert sie die Qualität der Erhe-

bung und die strikte Einhaltung des Datenschutzes. Außerdem kümmert sich die Erhebungsstelle vollumfänglich um die Interviewer*innen. Darüber hinaus steht sie für die Fragen und Anliegen der Bürger*innen zur Verfügung.

Wir brauchen Ihre Hilfe!

Für den Landkreis Ebersberg werden ca. 230 ehrenamtliche Interviewer*innen gesucht. Interviewer*innen führen die Befragungen vor Ort durch. Sie besuchen die in der Stichprobe ausgewählten Bürgerinnen und Bürger und erfassen die Daten mit einem (Online-) Fragebogen.

Die ehrenamtliche Tätigkeit erstreckt sich über wenige Wo-

chen und startet Anfang Mai 2022. Die Zeiten können – abgesehen von wenigen Regelungen – frei einteilt werden. Für diese Tätigkeit gibt es eine attraktive, steuerfreie Aufwandsentschädigung.¹

Interesse und/oder Fragen?

Dann melden Sie sich per E-Mail an zensus2022@lra-ebe.de oder unter Tel. 823-660.

Die Erhebungsstelle ist Mo bis Fr 08:00 bis 12:00 Uhr und Mo bis Do 13:00 bis 16:00 Uhr telefonisch erreichbar. (DR)

¹ Die Aufwandsentschädigung unterliegt nach §20 (3) Zensusgesetz 2022 nicht der Besteuerung nach dem Einkommensgesetz.

HIER KÖNNTE IHRE ANZEIGE STEHEN!!

ks Druck & Medien
Tradition mit Zukunft

Tel. 08092-8287-0



**SCHNELL UND ONLINE:
KOSTENLOSE KURZ-
EINWERTUNG!**



35
JAHRE
ERFAHREN • KOMPETENT • ERFOLGREICH

**IMMOBILIEN
WEIDLICH**

AUF UNSERE LOKALE STÄRKE KÖNNEN SIE BAUEN.

Effektiver Vertrieb, professionelles Marketing, beste Kontakte – wir sind Ihr versierter Partner im Münchner Osten. Immobilienberatung bei Verkauf oder Vermietung vom Experten, seit über 35 Jahren. **Vereinbaren Sie noch heute einen Termin!**

T (0809 1) 30 10 · WWW.IMMOBILIEN-WEIDLICH.DE



AKTUELLER STELLENMARKT - WERBUNG VOR ORT





Der Verein Waldkindergarten Ebersberg e. V. sucht zum **nächstmöglichen Zeitpunkt** eine

Pädagogische Leitung (m/w/d) sowie eine **Pädagogische Ergänzungskraft (m/w/d)**
 als **Mutterschutz- und Elternzeitvertretung** in Teilzeit



Für genauere Informationen scannen Sie bitte den QR-Code oder besuchen unsere Homepage unter www.waldkindergarten-ebersberg.de

Sie suchen
qualifiziertes Fachpersonal –
motivierter und engagierter
Mitarbeiter?

Werben Sie doch bei uns:
Ebersberger Stadtmagazin
im Stellenmarkt.





Wir stellen ab September 2022 ein:
Auszubildende Feinwerkmechaniker (m/w/d)
 Fachrichtung Maschinenbau
 mind. Qualifizierender Hauptschulabschluss
 Schülerpraktika jederzeit möglich

DHF Präzisionsmechanik GmbH
 Oberrainer Feld 41, 83104 Ostermünchen
 Telefon: +49 (0)8067 90990-0, info@dhf-gmbh.de
www.dhf-gmbh.de

Fachzahnärztin für Kieferorthopädie
Dr. Mandy Holzhüter
 Bahnhofplatz 2, 85560 Ebersberg
 Neustraße 4, 83512 Wasserburg am Inn

Zahnmedizinische/r Fachangestellte/r für Rezeption gesucht!

Ihre Spezialistin bei Zahn- und Kieferfehlstellungen, Kiefergelenkproblemen (individualisierte Knirscherschienen) sowie für Anti-Schnarch-Schienen



Tel.: 08092/22380
www.kfo-ebersberg.de

Die Weihnachts-Ausgabe erscheint am 18. Dezember 2021.
Anzeigen- & Redaktionsschluss für diese Ausgabe ist der 24. November 2021.
Anzeigenannahme: Telefon 08092/8287-13 oder
per E-Mail: info@ks-druck.com
Besuchen Sie uns auf unserer Homepage: www.ebersberger-stadtmagazin.de
Wir drucken klimaneutral und sind
ClimatePartner (www.climate-project.com)



■ NOVEMBER/ DEZEMBER 2021					■ JANUAR 2022												
22 Mo	47. KW	29 Mo	48. KW	6 Mo	49. KW	13 Mo	50. KW	20 Mo	51. KW	27 Mo	52. KW	3 Mo	1. KW	10 Mo	2. KW	17 Mo	3. KW
23 Di	} Kompost	30 Di	} Restruhl	7 Di	} Kompost	14 Di	} Restruhl	21 Di	} Kompost	28 Di	} Restruhl	4 Di	} Kompost	11 Di	} Restruhl	18 Di	} Kompost
24 Mi		1 Mi		8 Mi		15 Mi		22 Mi		29 Mi		5 Mi		12 Mi		19 Mi	
25 Do		2 Do		9 Do		16 Do		23 Do		30 Do		6 Do		13 Do		20 Do	
26 Fr		3 Fr		10 Fr		17 Fr		24 Fr		31 Fr		7 Fr		14 Fr		21 Fr	
27 Sa	4 Sa	11 Sa	18 Sa	25 Sa	1 Sa	8 Sa	15 Sa	22 Sa									
28 So	5 So	12 So	19 So	26 So	2 So	9 So	16 So	23 So									



WIR SUCHEN DICH !



SEIDEL
O·P·T·I·K

AUGENOPTIKER (m/w/d) AUGENOPTIKERMEISTER (m/w/d)

In unseren augenoptischen Meisterbetrieben haben die Qualität der Produkte, individuelle Beratung und Betreuung unser Kunden oberste Priorität.

Fachkundige Bedarfsanalyse, Kundenberatung und das Arbeiten mit optometrischen Spezialgeräten von ZEISS gehören zu unseren täglichen Aufgaben.

INTERESSE geweckt?

Wir freuen uns über deine aussagekräftige Bewerbung per Post an:

Optik Seidel Grafing / Marktplatz 23 / 85567 Grafing

Oder per Email: grafing@optikseidel.de



POING im City-Center

EBERSBERG im E-EinZ

GRAFING Marktplatz

www.optikseidel.de



Wir bauen Ihr Zuhause!



K-TEAM Bau & Immobilien • Tel. 08092 – 81 85 81 • www.k-team.de



Häuser im Glanz der Lichter, Adventsstimmung überall ...

... das ist der Zauber der Weihnachtszeit. Genießen Sie diese ganz besondere Zeit und bleiben Sie gesund. Gerne beraten wir Sie bei Bedarf in allen Immobilienangelegenheiten und sind auch im nächsten Jahr wieder für Sie da.

Vereinbaren Sie dazu einfach einen Termin für eine unverbindliche und kostenfreie Marktpreiseinschätzung – online oder in unserem Shop. Wir freuen uns auf Sie!

