



**Stadt Ebersberg**

## **Stadtmagazin Mai 2022**

**Maibaumaufstellen  
der Trachtler am 01. Mai**

**Wildblumentauschbörse  
am 07. und 08. Mai**

**Ulrichsmarkt am 15. Mai**





# 250€ THG-PRÄMIE FÜR IHR ELEKTROAUTO!

Ihr Fahrzeug ist rein batteriebetrieben? Profitieren Sie von Ihren eingesparten Emissionen und holen Sie das Meiste aus Ihrem E-Auto heraus. Sie erhalten von uns 250 € pro E-Auto und helfen ganz nebenbei den Klimawandel zu bekämpfen. Das Beste: Wir zahlen Ihnen die Prämie jedes Jahr aufs Neue! Jetzt in 3 einfachen Schritten Ihren Bonus sichern unter [www.rothmoser.de/thg-quote/](http://www.rothmoser.de/thg-quote/)





## Liebe Ebersbergerinnen und Ebersberger,

zunächst möchte ich mich bei Ihnen, liebe Mitbürgerinnen und Mitbürger, für Ihre vielseitige Hilfsbereitschaft und tatkräftige Unterstützung der inzwischen zahlreich im Stadtgebiet Ebersberg eingetroffenen Geflüchteten aus der Ukraine bedanken! Aktuell sind alle derzeit rund 100 ukrainischen Kriegsflüchtlinge – überwiegend Frauen und Kinder – privat untergebracht. Ein enormer Beweis für die starke Zivilgesellschaft bei uns in Ebersberg!

Unsere Mitarbeitenden im Rathaus befassen sich ebenfalls intensiv mit der neuen Situation. Die Wohnraumvermittlung wird direkt über das Bürgermeisterbüro geleitet. Im Stadtzentrum haben wir ein Haus mit Platz für rund 18 Personen angemietet, welches das Bauamt betreut. Die Geflüchteten melden sich im Bürgerbüro der Stadt. Die Stadtkasse ist aktuell verantwortlich für die Auszahlungen gemäß des Asylbewerberleistungsgesetzes. Die Grund- und Mittelschule Ebersberg hat die ersten Willkommensklassen für Neuankömmlinge im schulpflichtigen Alter eingeführt und eigens für diese eine ukrainische Deutschlehrerin angestellt. Die IT-Abteilung der Stadt versorgte die Schulgebäude mit leistungsstärkerem WLAN, um den Kindern Kontakte in ihre Heimat und auch Online-Schooling zu ermöglichen.

Die örtlichen Helferkreise, Träger und Vereine leisten einen sehr wichtigen Beitrag – so wurden beispielsweise eigene Familientreffs und Spielgruppen etabliert. Die Geflüchteten werden bei Behördengängen unterstützt und begleitet, viele Vereine öffnen ihr Angebot für die Neuankömmlinge. Für die Koordinierung und Vernetzung der kommunalen Ukrainehilfe hat die Stadt eine Sozialarbeiterin eingestellt, die eng mit den örtlichen Akteuren zusammenarbeitet. Dazu wurde ein erstes Vernetzungstreffen mit allen Beteiligten angesetzt, um die großartige Hilfsbereitschaft zu kanalisieren und den jeweiligen Adressaten zukommen zu lassen.

Weiter dringend gesucht werden abgeschlossene Wohneinheiten wie etwa Einliegerwohnungen, die für mindestens 6 Monate angemietet werden kann. Außerdem suchen wir hilfsbereite Menschen, die ehrenamtlich Kinderbetreuung, Deutschunterricht, Kunsttherapie und Ähnliches anbieten können. Wenn auch Sie auf irgendeine Weise helfen können, melden Sie sich bitte bei Frau Leoni Jörg im Rathaus unter [l.joerg@ebersberg.de](mailto:l.joerg@ebersberg.de) per E-Mail. Sehr hilfreich sind auch Geldspenden an die stark nachgefragte Ebersberger Tafel, Bankverbindung siehe unten.

Wir stehen am Beginn eines noch ungewissen Weges. Derzeit lässt sich nicht abschätzen, in welche Richtung sich der Krieg und die daraus resultierenden Fluchtbewegungen entwickeln. Trotzdem bin ich zuversichtlich, dass wir als Bürgergemeinschaft gut aufgestellt sind, um diese große Herausforderung zu stemmen.

Herzlichst Ihr

Ulrich Proske  
Erster Bürgermeister

Bitte spenden Sie mit dem Verwendungszweck „Ebersberger Tafel“ an: Diakonisches Werk Rosenheim, IBAN DE20 7025 0150 0000 0001 74, Kreissparkasse München-Starnberg-Ebersberg.

Für eine Spendenbescheinigung geben Sie im Verwendungszweck Ihre Postanschrift an.  
Herzlichen Dank!



## Tore bei der Zufahrt zum Klosterbauhof

Die beiden hölzernen Tore bei der Zufahrt zum Klosterbauhof sind in die Jahre gekommen und mussten daher aus Sicherheitsgründen entfernt werden. Sie werden jetzt von einem Fachmann für Denkmalschutz begutachtet und dann möglichst in stand gesetzt bzw. neu gebaut, damit sie im Anschluss die Zufahrt wieder schmücken können.

## Wunsch nach Austausch

Fragen, Anregungen, persönliche Anliegen ... – gerne auch von Vereinen – Bürgermeister Proske sucht den persönlichen Austausch, der gerade in Zeiten von Corona häufig zu kurz kommt.

„Ich stehe Ihnen jeden Freitag von 13:00 bis 16:00 Uhr für eine Bürgersprechstunde zur Verfügung“, so der Bürgermeister.

Bitte vereinbaren Sie vorher einen Termin bei Frau Baumann oder Frau Giesl, Tel. 8255-13.



## Altpapiersammlung

Am **Samstag, den 14. Mai 2022**, findet die Altpapiersammlung der Fußballer des TSV Ebersberg statt. Das Sammelgebiet umfasst das gesamte Stadtgebiet Ebersberg sowie Oberndorf (ausschließlich im Ort), Hörmannsdorf, Vorder- und Hinteregglburg.

Bei Rückfragen oder falls das Papier bis 17:00 Uhr nicht abgeholt wurde, bitte an Pascal Kräuter, Tel. 01573 4556712 wenden.

Bitte legen Sie das Papier gebündelt und gut sichtbar bis 8:00 Uhr am Straßenrand bereit. Später bereitgestelltes Papier kann aus organisatorischen Gründen nicht mehr abgeholt werden. Bei starkem Regen bitte nach Möglichkeit mit Folie abdecken!

Bitte unterstützen Sie diesen sozialen und ökologischen Zweck mit Ihrer Altpapierspende. Vielen Dank!



## Änderung bei der Leerung der Komposttonnen

Wegen des Feiertags Christi Himmelfahrt am Donnerstag, 26. Mai 2022 werden die grünen Komposttonnen, die normalerweise Mittwoch oder Donnerstag abgefahren werden, in dieser Woche einen Tag früher geleert. Die Leerung am Freitag findet wie gewohnt statt.

Wir bitten die Tonnen rechtzeitig am Straßenrand bereitzustellen. Nicht geleerte Tonnen melden Sie bitte umgehend unserem Steueramt, Tel. 8255-48. Wir werden dann soweit möglich eine Nachleerung veranlassen oder Ihnen eine andere Lösung anbieten.



**SOYER**  
SCHREINEREI  
**BALKONE**  
INNENAUSBAU  
08092-256340  
www.schreinerei-soyer.de



Malermaler & Farbtechniker  
**haugk**  
ab sofort gesucht  
**Malergeselle** (w/m/d)  
Infos: [www.maler-haugk.de](http://www.maler-haugk.de)  
• Dekorative Maltechniken  
• Lackier- & Tapezierarbeiten  
• Lasur- & Spachteltechniken  
☎ **08092-2328167**  
Wiesham 8 • 85567 Grafing



BuchOtter  
Marienplatz 13  
85560 Ebersberg  
**BUCH OTTER**  
Tel. 08092/860 205 · [www.buchotter.de](http://www.buchotter.de)

Anzeigenschluss für die Juni-Ausgabe ist der 11. Mai 2022.  
Erscheinungstermin ist der 28. Mai 2022.

**Wir kaufen Wohnmobile + Wohnwagen**  
☎ 03944-36160, [www.wm-aw.de](http://www.wm-aw.de)  
**Wohnmobilcenter am Wasserturm**

## Impressum

### Herausgeber und Redaktion:

Stadt Ebersberg  
Marienplatz 1 · 85560 Ebersberg  
Telefon 08092 8255-13  
Fax 08092 8255-71  
E-Mail:  
[stadtmagazin@ebersberg.de](mailto:stadtmagazin@ebersberg.de)

### Verantwortlich für den Inhalt:

Erster Bürgermeister  
Ulrich Proske

**Auflage:** 5.550 Exemplare

**Erscheinungsweise:** monatlich

### Anzeigen und Produktion:

K. Schmidle  
Druck & Medien GmbH  
Semptstr. 6 – 10  
85560 Ebersberg  
Telefon 08092 8287-15  
Fax 08092 8287-22  
E-Mail: [info@ks-druck.com](mailto:info@ks-druck.com)

### Anzeigenschluss:

Monatsmitte für den darauffolgenden Monat

**Verteilung:** per Verteilerfirma an alle Haushalte

Namentlich gekennzeichnete Artikel spiegeln nicht immer die Meinung der Redaktion wider.

**Aktuelle Ausgabe unter:** [www.ebersberg.de/deutsch/rathaus-service/stadtmagazin.html](http://www.ebersberg.de/deutsch/rathaus-service/stadtmagazin.html)  
**ESM-Homepage:** [www.ebersberger-stadtmagazin.de](http://www.ebersberger-stadtmagazin.de)





Dein grüner Nachbar!

Grüne Ideen aus EBERSBERG

Auf dem Balkon -

ordentlich was im KASTEN!

1A GARTEN WEBER | Münchener Straße 7, 85560 Ebersberg | Tel. 08092 – 20471 | 1a-garten-weber.de

### Informationen der Stadtverwaltung

#### Problemabfallsammlung

Mobile Sammlung:

Wertstoffhof,  
Kumpfmühle 1b  
Freitag, 20.05.2022,  
8:45 – 9:45 Uhr



Stationäre Sammlung:

Entsorgungszentrum  
„An der Schafweide“  
Montag bis Freitag  
8:00 – 12:00 u. 12:30 – 15:00 Uhr

#### Berichtigung Titelbild April-Stadtmagazin:

Aufgrund der Situation in der Ukraine hatten wir kurzfristig das Titelbild für unser April-Stadtmagazin ausgetauscht und ein sehr schönes Bild vom blau und gelb angestrahlten Aussichtsturm von dem Fotografen Stefan Roßmann verwendet. Versehentlich wurde jedoch der Fotografenvermerk im Innenteil nicht geändert und so stand da noch die falsche Fotografenennung. Das Versehen bitten wir zu entschuldigen.

**Dalmatino**  
RESTAURANT



**WIR FREUEN UNS AUF SIE!**  
Kroatisch-Mediterranes Restaurant  
mit Biergarten, direkt am Klostersee.

Familie Cota • Am Priel 1 • 85560 Ebersberg  
Telefon: 0 80 92 / 2 55 67 80  
info@restaurant-dalmatino-ebersberg.de  
www.restaurant-dalmatino-ebersberg.de

**SCHUDER**  
BESSER BAUEN MIT HOLZ

Zimmererarbeiten  
Spenglerarbeiten  
Dachdeckerarbeiten

info@schuder-bau.de  
www.schuder-bau.de  
08092/22264

**Änderungsschneiderei**  
aller Art auch Leder



Dr.-Wintrich-Straße 24 • 85560 Ebersberg  
Tel. 0 80 92 / 8 50 24 90 • Mobil 01573 / 828 1919

„Ich freue mich auf Dich“



Vlasta Potucka

- Hose / Rock / Kleid ab 10.- €
- Bluse / Hemd ab 12.- €
- Sakko / Mantel / Jacke ab 15.- €
- Abendkleid / Brautkleid ab 35.- €
- Dirndl ab 30.- €
- Lederhose / Lederrock ab 20.- €
- Lederjacke / Ledermantel ab 35.- €
- Motorradanzug ab 30.- €
- Funktionswäsche ab 12.- €
- Vorhang bis 140 cm 12.- €
- Bettbezug ab 15.- €
- Tischdecke lfm. ab 5.- €

Termine nur nach telefonischer Vereinbarung

**Betten Glufke** [www.betten-glufke.de](http://www.betten-glufke.de)

**Natürlich leichte Sommerdecken**

- Extrem leicht
- Atmungsaktiv
- Allergiker freundlich
- Feuchtigkeits- und temperaturregulierend
- Füllung zur Wahl: Daune, Mais und Bio Baumwolle

Ulrichstr. 1 | 85560 Ebersberg | Tel. 08092 / 850270





## Informationen der Stadtverwaltung

### Meier's Haus- und Gartenservice Ihr Hausmeister

- Fälle Bäume
  - Mähe Rasen
- Pflanze Blumen
  - Schneide Hecken
    - Anlagenpflege
      - Zaunbau
    - Pflasterbau
      - Minibagger
    - Winterdienst
      - Entsorgung

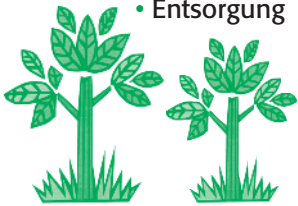

85560 Ebersberg  
Tel. 0 80 92 - 2 42 41  
Handy 01 77 - 3 38 44 11

[www.ebersberger-stadtmagazin.de](http://www.ebersberger-stadtmagazin.de)

### Ulrichsmarkt und verkaufsoffener Sonntag

Am Sonntag, den 15. Mai findet am Marienplatz wieder der traditionelle Ulrichsmarkt statt. Marktorganisator Robert Lindner wird wie gewohnt für ein buntes Warenangebot sowie das leibliche Wohl sorgen. Vorbeischauchen lohnt sich immer, es dürfte für jeden etwas dabei sein.

Wegen der Größe des Marktes werden die Staatsstraße und die Durchfahrt der Sieghartstraße zum Marienplatz gesperrt. Dafür bleiben die Ignaz-Perner-Straße und die Durchfahrt bei der Raiffeisen-Volksbank geöffnet. Alle Verkehrsteilnehmer werden um Verständnis gebeten.

Durch die Sperrungen entsteht auf dem Marienplatz eine große zusammenhängende Marktfläche, die hoffentlich möglichst viele zum Einkaufen und Verweilen einlädt.

Zusätzlich öffnen ab 13:00 Uhr die Geschäfte in der

Innenstadt und auch das Einkaufszentrum e-EinZ die Pforten.

Es ist mit hohem Verkehrsaufkommen zu rechnen. Von daher bittet die Stadt um Nutzung

von S-Bahn oder Bus. „Wer mit dem Auto kommen möchte, findet aber sicher einen Parkplatz, z. B. auf dem Volksfestplatz“, empfiehlt Bürgermeister Ulrich Proske.



## REIFEN MÜLLER

Ihr Spezialist für

ONLINETERMIN →  
[www.reifen-autoglas.de](http://www.reifen-autoglas.de)

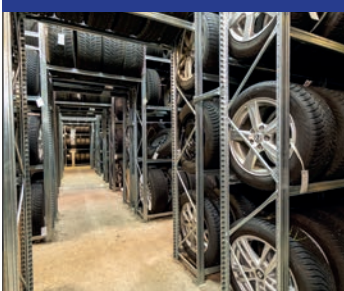

### REIFEN

Wir haben noch Platz für Ihre Räder



### AUTOGLAS

Reparatur & Scheibentausch  
kostenloses Leihfahrzeug  
Versicherungsabwicklung

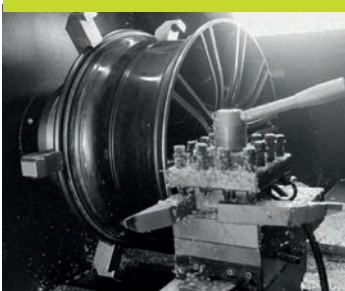

### FELGEN

Design & Reparatur  
Glanzrehen - Lackieren  
- Pulverbeschichten



### AUTOWÄSCHE

Öffnungszeiten  
MO - FR 7:30 - 19:00 Uhr  
SA 7:30 - 18:00 Uhr

08092.860320 - IM GEWERBEGEBIET GRAFING-SCHAMMACH





## Informationen der Stadtverwaltung

### Bitte um Rückschnitt von Bäumen, Sträuchern und Hecken

Wir möchten Sie als Anlieger daran erinnern und bitten,

- die Hecken und Sträucher entlang der Gehwege und Straßen zurückzuschneiden. Gerade bei Regen werden die Äste und Zweige schwer und hängen in den öffentlichen Verkehrsraum hinein und behindern dadurch Fußgänger, Rad- und Autofahrer.
- Außerdem besteht bei überhängenden Sträuchern die Gefahr, dass Fahrzeuge beim Entlangfahren beschädigt und Straßenbeleuchtungen bzw. Verkehrszeichen verdeckt werden und Sichtbehinderungen entstehen.
- Denken Sie bitte deshalb auch daran, dass Verkehrszeichen oder Straßenleuchten frei bleiben.
- Beachten Sie bitte das vorgeschriebene sogenannte „Licht-raumprofil“. Das bedeutet, dass über Geh- und Radwegen eine lichte Höhe von 2,50 m vorhanden sein muss und Lkw, Müllfahrzeuge und Busse eine lichte Höhe von 4,50 m zur ungehinderten Durchfahrt benötigen.

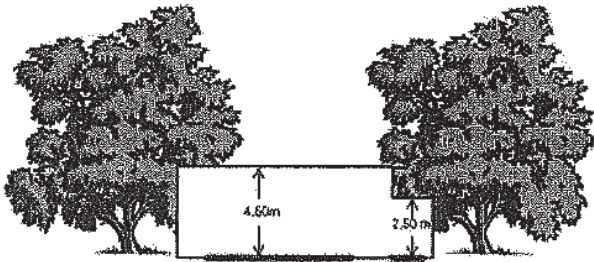

Wir möchten darauf hinweisen, dass nach dem Artenschutzgesetz das Entfernen von Gebüsch, Gehölzen usw. in der Zeit von 01.03. bis 30.09. nicht zulässig ist. Erlaubt sind jedoch schonende Form- und Pflegezuschnitte zur Beseitigung des Pflanzenzuwachses sowie Rückschnitte zur Verkehrssicherung und der oben genannte „Licht-raumprofil-Schnitt“. Dabei dürfen Äste bis Grob-Aststärke (bis max. 10 cm Durchmesser) entfernt werden.

# HIER KÖNNTE IHRE ANZEIGE STEHEN!!



Tel. 08092-8287-0

### Medizinisches QiGong und TaiJi-QiGong



In China werden diese Jahrtausende Jahre alten Übungen zur Gesundheits- und Lebenspflege sehr erfolgreich eingesetzt.

Ohne Vorkenntnisse ist es in jedem Alter und Zustand möglich, die schonenden und dennoch kraftvollen Übungen auszuführen. Für verschiedene Bedürfnisse gibt es unterschiedliche Übungen. Sie bekommen die passende Übung gelehrt und haben ein wunderbares Werkzeug, um sich in Ihrem Alltag zu mehr Kraft, Ruhe und Gelassenheit zu üben.



Sabine Chekaiban  
Dipl. QiGong-Lehrerin

[www.QiMuc.de](http://www.QiMuc.de)  
08094 / 9071912

Beratung • Vermietung • Verkauf • Ferienimmobilien

## daniela mauritz immobilien

in Landkreis, München und der Region für Sie aktiv



Besuchen Sie uns ...  
in unserem Büro in Ebersberg, Ulrichstraße 3  
auf unserer Homepage oder auf Instagram  
Telefon 08092 / 85773-0

Persönliche, ganz individuelle Betreuung, von Suche über Vertragserstellung bis Übergabe sind uns eine Herzensangelegenheit. Seit über 15 Jahren schätzen unsere Stammkunden unsere professionelle Rundumbetreuung und legen ihre Immobilie vertrauensvoll in unsere Hände

... wohne deinen Traum  
[www.daniela-mauritz-immobilien.de](http://www.daniela-mauritz-immobilien.de)

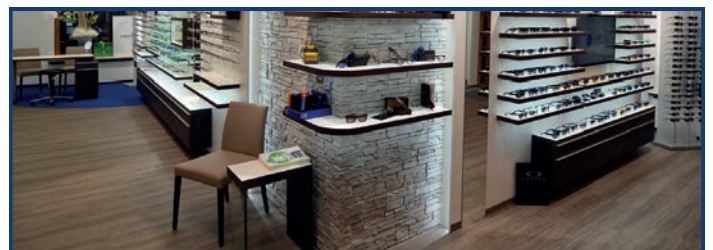

## IHR PARTNER FÜR BRILLANTES SEHEN!

Egal ob in der Arbeit oder im Alltag - wir finden für Sie die optimale Lösung. Lassen Sie sich von unserem Service und der Qualität begeistern!

### Unsere Service-Dienstleistungen:

- Profi-Sehanalyse
- aktuelle Brillentrends
- individuelle Kontaktlinsenanpassung
- Lupenbrillen und Spezialsehhilfen

Wir freuen uns auf Ihren Besuch!



## OPTIK LOCHNER

85560 Ebersberg | Heinrich-Vogl-Straße 12 | Tel. (0 80 92) 8 89 78  
85614 Kirchseeon | Marktplatz 9 | Tel. (0 80 91) 5 63 96 00  
[www.optik-lochner.de](http://www.optik-lochner.de)





## Museum Wald und Umwelt mit Umweltstation Ebersberger Forst



Museum Wald und Umwelt Ebersberg

### Liebe Museumsbesucher,

mit der Sonderausstellung „Glänzende Aussichten“ öffnen wir zum ersten Mal in 2022 unsere Pforten. Entdecken Sie die spannende Karikaturenausstellung sowie die frisch renovierten Ausstellungsräume des Museums. Wir freuen uns auf Ihren Besuch!

### Veranstaltungen im Mai

Sonntag, 01. Mai, 14:00 bis 17:00 Uhr: **Der Boden – geheimnisvolle Welt zu unseren Füßen.** Der Boden spielt in der öffentlichen Wahrnehmung eine seltens geringe Rolle. Dabei spielt er nicht zuletzt für die Ernährungs-sicherung der Menschheit eine entscheidende Rolle. Anhand anschaulicher Beispiele und Versuche nähern wir uns diesem interessanten Medium an und tauchen so ein in diese geheimnisvolle Welt zu unseren Füßen.

Pro Person 9 €, ermäßigt 6 €.

Freitag, 06. Mai, 17:00 Uhr: **Eröffnung der Sonderausstellung „Glänzende Aussichten“.** Die Wanderausstellung des MISE-REOR-Hilfswerks ist bis zum 26. Juni im Museum Wald und Umwelt zu sehen. In ihr wagen 40 Karikaturistinnen und Karikaturisten mit viel Humor einen kritischen Blick auf die Herausforderungen der Gegenwart.

Die Themen der ausgestellten Karikaturen behandeln den Klimawandel, Konsum, Hunger, die Menschenrechte sowie die Globalisierung. Der Eintritt ist frei, Anmeldung erforderlich.



Samstag, 07. Mai, 9:00 – 12:00 Uhr: **Tierfiguren schnitzen für Fortgeschrittene.** In diesem Kurs

lernen die Teilnehmer mit dem Messer eine kleine Holzfigur zu schnitzen. Taschenmessererfahrung ist dafür Voraussetzung. Neben der Werkstückplanung und den verschiedenen Schnitztechniken sind auch Werkzeugpflege und die richtige Holz Auswahl Inhalt des Kurses.

Erwachsene 12 €, Kinder 9 €.

Sonntag, 08. Mai, 14:00 bis 17:00 Uhr: **Von Baum zu Baum im Ebersberger Forst.** Heute lädt das Museum Wald und Umwelt in Kooperation mit den Bayerischen Staatsforsten zu einer Radltour durch den Ebersberger Forst ein. Der Leiter des zuständigen Forstbetriebs Wasserburg führt Sie auf einer Rundfahrt mit vielen interessanten Zwischenstopps zu besonderen Orten im Forst. Themen sind Naturschutz, Geschichte und Forstwirtschaft sowie auch die aktuellen Strategien der Bayerischen Staatsforsten, um den Wald fit für die Zukunft zu machen. Die Radltour startet und endet am Forsthaus Hubertus.

Pro Person 9 €.

Donnerstag, 12. Mai, 15:00 bis 17:30 Uhr: **Spiele und Yoga im Wald.** Nirgends fühlt man sich freier als draußen in der Natur. Wir werden uns dieses Gefühl zunutze machen und spielen, laufen, klettern, balancieren und uns in die Wiese oder im Wald unter die großen Bäume legen. Mit Spaß und Kreativität üben wir einfache Yoga-Asanas und werden so selbst zur mächtigen Buche oder zum Grashüpfer. Bei einer gemütlichen Brotzeit lassen wir den Nachmittag im Wald ausklingen.

Pro Kind 5 €.

Sonntag, 15. Mai, 11:00 bis 17:00 Uhr: **Internationaler Museumstag.** An diesem Tag ist für alle Besucher etwas geboten. Es erwartet Sie ein buntes Veranstaltungsprogramm u. a. in Zusammenhang mit Jurten, welches vorab bekannt gegeben wird. Alle Angebote und der Eintritt sind frei. Eine Anmeldung ist nicht erforderlich. Wir freuen uns auf Ihren Besuch!

Freitag, 20. Mai, 15:00 bis 17:30 Uhr: **Spiele und Yoga im Wald.** (Beschreibung siehe Veranstaltung am 12. Mai).

Pro Kind 5 €.

Samstag, 21. Mai, 13:00 bis 16:00 Uhr: **Feuer – das vierte Element.** [Ausgebucht]

Sonntag, 22. Mai, 15:00 bis 17:00 Uhr: **Mythen und Sagen rund um den Ebersberger Forst.** Auf diesem geführten Spaziergang genießen wir die wunderschöne Umgebung von Ebersberg. Aber Hügelgräber, Römerstraßen und ein mächtiger Wald bergen auch so manches Geheimnis in sich. Und unheimlich ging es hier auch zu: nicht nur Wilderer, sondern auch Irrlichter und Geister trieben ihr Unwesen. Lassen Sie sich vom Kreisheimatpfleger und Stadtführer in die Sagen- und Mythenwelt von Ebersberg einführen.

Pro Person 6 €.

Samstag, 28. Mai, 14:00 bis 16:00 Uhr: Märchen und mehr. Heute lauschen wir einem Märchen, in dem Pflanzen eine wichtige Rolle spielen. Anschließend kannst Du das, was Dir im Märchen am besten gefallen hat, mit Farbe und Naturmaterialien darstellen. Hierbei sind der Phantasie keine Grenzen gesetzt. In der Gruppe werden wir beim kreativen Tun viel Spaß haben.

Pro Kind 4 €.

Samstag, 28., 16:00 Uhr bis Sonntag, 29. Mai, 10:00 Uhr: **Sommersonnwend-Jurtenübernachtung.** [Zusatztermin] Am Nachmittag steht Spielen auf dem Programm, später kochen wir gemeinsam etwas Leckeres über der Feuerschale und essen dazu Bratäpfel und Schokobananen. Wenn die Sonne tiefer steht, entfachen wir ein Lagerfeuer und erzählen uns spannende Geschichten. Den schönen Frühsommertag beenden wir mit einer Nachtwanderung und schlafen in der Jurte am Museum.

Pro Person 43 €.

Sonntag, 29. Mai, 14:30 – 17:00 Uhr: **Der sagenhafte Brunnen im Ebersberger Forst.** Welche Geheimnisse birgt der rätselhafte Brunnen im Ebersberger Forst? Unser Kreisheimatpfleger bringt Sie auf den aktuellen Stand der Forschung und berichtet über weitere interessante archäologische Funde aus dem Ebersberger Forst. Treffpunkt ist am Forsthaus Hubertus.

Pro Person 7,50 €.

**Weitere Informationen** telefonisch oder Sie besuchen uns im Internet unter <https://www.museumwaldundumwelt.de/> oder auf <https://www.facebook.com/museumwaldundumwelt/>

Wir freuen uns auf Ihren Besuch

Ihr MWU-Team

**Für alle Veranstaltungen gilt** (wenn nicht anders genannt):

**Anmeldung erforderlich** bei der Stadt Ebersberg unter Tel. 8255-52.

**Treffpunkt Museum Wald und Umwelt in Ebersberg, Ludwigshöhe.**

Das **Programmangebot der Umweltstation und des Museums** liegt im Museum und im Rathaus in Ebersberg aus. Unter [www.museumwaldundumwelt.de](http://www.museumwaldundumwelt.de) kann das Programm auch als pdf-Version heruntergeladen werden.

undumwelt.de kann das Programm auch als pdf-Version heruntergeladen werden.

**Bitte informieren Sie sich im Internet über unsere aktuellen Angebote und Öffnungszeiten.**







## MANUELA OBERT



Rechtsanwältin  
Fachanwältin für Arbeitsrecht

- § **Tätigkeitsschwerpunkte:**
- Arbeitsrecht
  - Verkehrsrecht

☎ 0 80 92 / 85 43 362  
✉ Manuela.Obert@t-online.de  
🏠 www.kanzlei-obert.de

📍 **Büro Ebersberg**  
Heinrich-Vogl-Straße 8  
85560 Ebersberg

📍 **Zweigstelle Kolbermoor**  
Grubholzer Straße 7  
83059 Kolbermoor

### Informationen der Stadtverwaltung

## Neu: Individuelle Stöber-Seiten für jedes Interesse

Haben Sie schon unsere neuen Stöber-Seiten entdeckt? In unserem Online-Katalog gibt es ganz neu eine Extraseite für Kinder und für Erwachsene. Auf der Kinderseite sind alle Medien detailliert aufgelistet, die die Bücherei für Kinder im Bestand hat. Es beginnt mit Pappbilderbüchern für die Kleinsten, über Erstlesebücher und Kinderromane für die bis 12-Jährigen nach verschiedenen Interessenskreisen sowie thematisch sortierten Kindersachbüchern, bis hin zu Hörbüchern, Spielen und Tonies.

Erwachsenen bietet ihre Extraseite sämtliche Titel der Belletristik sortiert nach Lieblingsthemen wie Krimi, Thriller, Historisches usw. Außerdem gibt es einen Bereich für NonBook-Medien und Sachliteratur.

Mit wenigen Klicks wird man je nach Interessenslage schnell fündig. Im Suchverlauf kann dann weiter gefiltert werden, z. B. nach Erscheinungsjahr oder Verfügbarkeit. Der angemeldete Leser kann seine Wunschtitel dann sofort reservieren.

Diese Suche ist auch in der App

B24 möglich. Viel Spaß beim Testen!

### Bücherausstellung zum Thema „Naturnaher Garten“

Am 7. und 8. Mai findet am Stadtbrunnen wieder eine Wildblumen-Tauschbörse statt. Angeregt durch die Agendagruppe Natur wird es in der Bücherei in der Woche zuvor einen Aktionstisch zum Thema „Biodiversität“ geben. Ausgestellt werden Ratgeber rund um den naturnahen Garten. Alle Bücher können bei Interesse später ausgeliehen werden.

## Stadtbücherei

### Stadtbücherei Ebersberg

Baldestr. 18, 85560 Ebersberg, Tel. 87277  
E-Mail: buecher@ebersberg.de  
Online-Katalog: www.stadtbuecherei.ebersberg.de  
E-Books: www.leo-sued.de

### Öffnungszeiten

Montag:	15 – 18 Uhr
Dienstag:	10 – 12:30 Uhr und 15 – 18 Uhr
Mittwoch:	15 – 18 Uhr
Donnerstag:	10 – 12:30 Uhr und 15 – 19 Uhr
Freitag:	17 – 19 Uhr



**Anzeigenschluss für die Juni-Ausgabe ist der 11. Mai 2022.**

**Erscheinungstermin ist der 28. Mai 2022.**

**Anzeigenannahme unter Telefon: 08092/8287-13 oder per E-Mail: info@ks-druck.com**

## IHR PARTNER FÜR VERSICHERUNGEN, VORSORGE, FINANZEN.

*Wir sind für Sie da!*

### Vierlinger u. Vierlinger

Allianz Generalvertretungen

Eberhardstraße 6  
85560 Ebersberg  
Telefon 08092.86750  
vierlingervierlinger@allianz.de  
[www.allianz-vierlinger.de](http://www.allianz-vierlinger.de)



## Informieren Sie sich auf unseren Erstberatungsabenden

Wir beginnen um 19.00 Uhr, wenn möglich, im Haus – sonst online. Anmeldung unter: Tel 0 80 92/2 49-0 Wildermuthstr. 6 · 85560 Ebersberg



[www.wochermaier.de](http://www.wochermaier.de)  
Bad | Heizung | Solar | BHKW | Service



## Energie-Abend Mittwoch, 04.05.2022 und 01.06.2022

Wie optimiere ich mein Bestandshaus? Was ist günstiger: Öl, Gas, Holz, Pellets oder Wärmepumpe? Holen Sie sich Ihre Entscheidungsgrundlage!



## Energie-Spar-Abend Mittwoch, 11.05.2022 und 22.06.2022

Ich mache mich unabhängiger!  
• Gas und Ölverbrauch halbieren  
• Sonnenstrom und Wärme effizienter nutzen



## Erneuerbar & Autark Mittwoch, 18.05.2022

Mit Pellets **100 %** unabhängig von fossilen Energieträgern!

- Mit Pellets heizen und dabei Strom erzeugen
- Kombinierbar mit Sonnenstrom

So geht stromautark **100 %** erneuerbar



## Kraft-Wärme-Kopplung Mittwoch, 25.05.2022

Auch im Einfamilienhaus: Strom, Wärme und Warmwasser am Ort des Verbrauchs selbst machen!







## Informationen der Stadtverwaltung



### Stadt Ebersberg

Die Kreisstadt Ebersberg (ca. 12.500 Einwohner, 35 km östlich von München, S-Bahn-Anschluss) sucht zum nächstmöglichen Zeitpunkt eine

### saisonale Reinigungskraft (m/w/d) am Klostersee (450-€-Basis)

Die ausführliche Stellenbeschreibung finden Sie unter: [www.ebersberg.de](http://www.ebersberg.de) (Rathaus & Service, Bekanntmachungen, Ausschreibungen).

## Internationales Ebersberger Frauentreffen

Ning Wallner und die Stadt Ebersberg laden am Samstag, den 14. Mai von 14:00 bis 19:00 Uhr in den Klosterbauhof, Unterm First, zu einem internationalen Frauentreffen ein, welches Anlass dafür sein soll, neue Freundschaften zwischen Einheimischen und Ausländern zu knüpfen.

Jede Teilnehmerin wird darum gebeten, ein typisches Gericht ihres Heimatlandes mitzubringen, um dem Nachmittag seine ganz besondere kulinarische Note zu verleihen.

Für ein abwechslungsreiches Programm ist gesorgt:

Podiumsdiskussion (starke Frauen erzählen ihre Geschichte) mit Viktoria Schwenger, Autorin, und Claudia Peter, Politikerin.

Etlliche Künstler aus dem Umland unterhalten Sie an diesem Nachmittag.

Nadja Merker und geflüchtete Landsfrauen geben Lieder aus der Ukraine zum Besten.

Ning Wallner singt von Frauen, Männern und dem wunderschönen Leben unter dem Motto „Rocking and rolling all over the world!“.

Special guest: Der Songwriter, Gitarrist, Komponist, Poet und Kabarettist Horst Uhlein singt im bayrisch-österreichischen Dialekt.

Gläser, Teller und Besteck nicht vergessen.

Infos bei Frau Wallner unter Tel. 2329660.

(NW)

## Familienfreundlichkeit ist Trumpf

### PROXIA, Partner des Familienpakts Bayern, im Gespräch mit Vertretern der Regionalpolitik und des Stadtrats

Aus Anlass der erneuten Auszeichnung von PROXIA mit dem Top 100 Innovations-Award besuchten die Ebersberger Landtagsabgeordnete und Stadträtin Doris Rauscher, Bürgermeister Ulrich Proske und Stadtrat Stefan Mühlfnzl die Ebersberger Deutschland-Zentrale des Software-Unternehmens. Im Fokus des angeregten Austauschs mit Vorstand Julia Klingspor standen u. a. die innovativen Softwarelösungen und die besondere Familienfreundlichkeit des Unternehmens. Ganz im Sinne des Familienpakts Bayern ist es ein gemeinsames Ziel von Politik und Wirtschaft, die Vereinbarkeit von Familie und Beruf weiter zu optimieren, und hochqualifizierte Arbeitskräfte für innovative Firmen im ländlichen Raum zu gewinnen und zu halten. (NE)



**FIRST STOP**  
DER REIFENPROFI

## Grundei

### Reifen-Service

Sicher in den Frühling mit neuen Reifen!  
Reifen- und Felgen Angebote aller Größen und Marken

Mit BRIDGESTONE und FIRESTONE Prämie sichern!

PKW - Motorrad - Transporter - LKW  
Lagerservice und Räderwäsche.  
Schnelle Radwechsel-Termine!

*freundlich & gut!*

KIRCHSEEN, Ebersberger Straße 10, direkt an der B304  
Telefon 08091/56 80 84, E-Mail: [service@reifen-grundei.de](mailto:service@reifen-grundei.de)

## Ausstellung • Beratung • Verkauf

Gesundes Wohnen mit Keramik

# HONAUER

## FLIESEN

Fliesenfachhandel  
Verlegemeisterbetrieb

Tel. 08092 / 2847 • [www.fliesenhonauer.de](http://www.fliesenhonauer.de)  
Rinding 3 • 85560 Ebersberg

*Hildegard*  
**HAT'S RICHTIG GEMACHT**

**MÄSEL & RÄTHER**  
PIENZENAUER  
IMMOBILIEN INVESTMENT

**IMMOBILIENVERKAUF  
MIT DEN PROFIS  
AUS EBERSBERG**

[www.maesel-raether.de](http://www.maesel-raether.de) 08092 / 86 36 020 Ulrichstr. 4A, 85560 Ebersberg





## Informationen der Stadtverwaltung

### Klostersee und Weiherkette – viele Akteure aktiv für eine bessere Wasserqualität!

Immer wieder gab und gibt es Probleme mit der Wasserqualität unseres beliebten Familienbades am Klostersee. Doch in den letzten Jahren fielen die Wasserproben des Gesundheitsamtes fast immer gut aus, so dass der Badespaß den ganzen Sommer über ungetrübt blieb. Das ist kein Zufall, sondern das Ergebnis jahre-, teilweise jahrzehntelanger Bemühungen. Die verbesserte Kanalisation und der Bau mehrerer neuer Regenüberlaufbecken entlang der Weiherkette durch die Stadt tragen ihren Teil dazu bei, ebenso das regelmäßige Ablassen und Abfischen in Zusammenarbeit mit dem Anglerbund. Hilfreich sind auch die Maßnahmen, die die Freunde des Klostersees e. V. gemeinsam mit den Ebersberger Fischern seit Jahren durchführen: Rückschnitt des Uferbewuchses, Installation von Schwimminseln mit Pflanzenbewuchs zur Naturklärung, Muschelbesatz etc.

Einen großen Anteil am Erfolg hat außerdem das „Förderprogramm zur schonenden Landbewirtschaftung im Einzugsbereich des Klostersees“. Mit diesem Programm fördert die Stadt Ebersberg seit 2005 Landwirte, wenn diese ihre Felder im Einzugsgebiet des Klostersees gewässerschonend bewirtschaften. Etwa 120 Hektar Fläche im Bereich vom Egglburger See bis zum Klostersee werden als landwirtschaftliche Wiesen oder für den Ackerbau genutzt. Auf aktuell etwa 105 Hektar davon werden verschiedene Maßnahmen durchgeführt, um die Keim- und Nährstoffeinträge sowie die Bodenerosion zu verringern. Ein Agraringenieur berät die betreffenden Landwirte über passende Maßnahmen für ihre jeweiligen Flächen. Wenn die Landwirte die vorgeschlagenen Maßnahmen durchführen, erhalten sie dafür Fördergelder der Stadt. Im letzten Berichtsjahr 2020 beteiligten sich 10 Landwirte am Programm, die zusammen rund 21.000 € erhielten. Dafür verringerten sie die organische Düngung (Gülle) auf etwa 46 ha und verzichteten auf insgesamt 18 ha sogar komplett auf Wirtschaftsdünger. Am wichtigsten und wirkungsvollsten ist dieser Verzicht auf den Pufferstreifen entlang der Gräben, die in die Seen fließen. Alle Landwirte, deren Flächen an solche sensiblen Gräben angrenzen, trugen diese Maßnahme 2020 mit. Maßnahmen zur Erosionsvermeidung, wie Winterbegrünung und Zwischenfruchtanbau wurden 2020 auf fast 33 ha und damit auf 60 % der Ackerflächen durchgeführt. Hinzu kamen weitere Maßnahmen wie spezielle schonende Formen der Gülleausbringung.

„Wir sind sehr froh, dass wir so viele Landwirte für diese gute Zusammenarbeit gewinnen konnten“, so Bürgermeister Uli Proske. „Allen, die sich seit Jahren dafür einsetzen, dass es unserer Weiherkette gut geht und wir sie ungetrübt genießen können, gilt unser herzlicher Dank!“

Wenn es in der Vergangenheit zu Sperrungen des Klostersees für den Badebetrieb kam, hatte das übrigens zwei verschiedene Ursachen: entweder eine erhöhte Belastung mit Keimen oder Blaualgenblüten. Diese beiden Phänomene sind auf unterschiedliche Ursachen zurückzuführen und hängen nicht unbedingt miteinander zusammen.

Lesen Sie mehr dazu in der nächsten Ausgabe des Stadtmagazins.



## beauty & wellness room



**Man Power – 66 €**

### Gesichtsbehandlung

Reinigung, Enzym Peeling, Wirkstoffampulle, Maske, Rücken- und Nacken-massage, Abschlusspflege  
1x gratis: Rückenpeeling

**Man Power - ~~60€~~ 55 €**

### Hände & Füße

Maniküre: Nagelpflege, Handmassage  
Pediküre: Fußbad, Entfernen von Hornhaut, Nagelpflege, Fußmassage

### Man Power Treatments mit REVIDERM

**Rücken Fit 35 €**

Einstimmungsritual, Rückenmassage mit Aromaöl  
ca. 30 Minuten  
1x gratis: Rückenpeeling

**Fresh Up - 49 €**

### Frühjahrsbehandlung

Reinigung, Enzym Peeling, Wirkstoffampulle, Detoxmaske, Abschlusspflege  
1x gratis: Hand Peeling & Massage

**Power Plate fürs Gesicht mit ~~88€~~ 77 €**

Reinigung, Enzym Peeling, Ausreinigung, Augenbrauenformung, Ultraschall, Wirkstoffampulle, Abschlusspflege, Touch Over

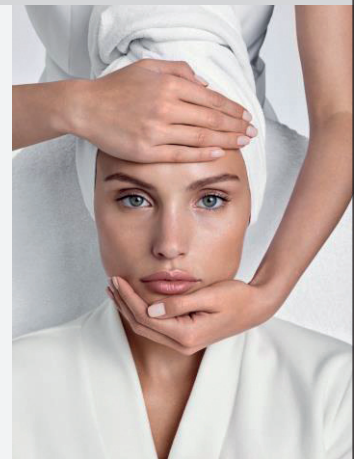

### Frauen Power Treatments mit REVIDERM

Noch kein Geschenk zum Muttertag oder Vatertag?



beauty & wellness room

Geschenk-Gutschein

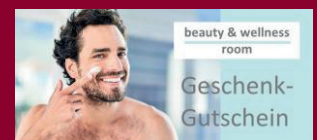

beauty & wellness room

Geschenk-Gutschein

Alle Behandlungen auch als Verwöhn-Gutschein erhältlich.

**Frühlings-Special**

**gültig bis 30.06.2022**

**beauty & wellness room**

Cordula Boehm  
Schulstraße 1, 85560 Ebersberg  
Tel. +49 172 51 21 123  
info@beautyandwellnessroom.de  
www.beautyandwellnessroom.de

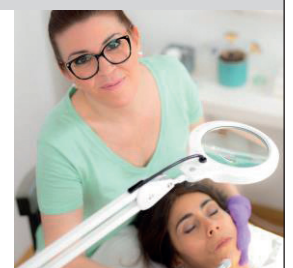

Hygienische und organisatorische Maßnahmen zum Schutz vor einer SARS-CoV-2 Virus Infektion werden strengstens eingehalten.



## Wildblumen-Tauschbörse am 07. und 08. Mai 2022

Am Muttertags-Wochenende, 07. und 08. Mai 2022 findet die Wildblumen-Tauschbörse der Agendagruppen Natur und Konsummuster, Lebensstil, Gesundheit und Energie statt.

Im Stadtgarten am Yssingeaux-Brunnen werden wieder mehrere hundert Wildblumen-Pflänzchen zum Tausch angeboten. Jeweils von 10:00 bis 12:00 Uhr stehen Agendagruppen-Mitglieder zum Gespräch bereit und beraten zu den Pflanzen und ihren Bedürfnissen.

Bereits im zeitigen Frühjahr überzeugen Wildblumen mit einer Farbenpracht, die ihresgleichen sucht: sonnenblumengelbe Winterlinge strecken bereits im Januar ihre Blüten heraus. Es folgen Schneeglöckchen, Märzenbecher, zartbunte Krokusse, dunkelviolette Veilchen und hellgelbe Schlüsselblumen. Das Lungenkraut wechselt sogar seine Farbe von rosa zu blau. Welche wilden Schönheiten hat Ihr Garten zu bieten? Möchten Sie die Vielfalt im Garten erweitern oder haben Sie überschüssige Lieblinge zu verschenken?



Pflänzchen stammen aus Ebersberger Privatgärten und werden zum einfacheren Mitnehmen in Töpfchen umgesetzt. Die Agendagruppen-Mitglieder freuen sich darauf, mehr naturbegeisterte EbersbergerInnen vor Ort kennenzulernen.

### Ihre Meinung zählt: für mehr Natur in Ebersberg

Um mehr über die Vorlieben und Wünsche der Ebersberger Bürgerinnen und Bürger zu erfahren, startet die Agendagruppe eine Umfrage zum Thema Natur und Aufenthaltsqualität in der Stadt. Teilnehmen können Interessierte über den QR-Code oder über die Website der Agenda unter [www.agenda21-ebersberg.de](http://www.agenda21-ebersberg.de) im Internet.



### Ausstellung in der Bücherei – Padlet für mehr Inspiration

Die Stadtbücherei stellt im Vorfeld der Wildblumen-Tauschbörse Bücher zu Gestaltung von naturnahen Gärten aus. Es ist eine Auswahl an Büchern vorhanden, in denen konkrete Hilfestellungen gegeben werden, um der heimischen Natur zu helfen und die Artenvielfalt zu fördern.

Weitere Infos und Anregungen zur naturnahen Gestaltung von Gärten finden Sie auch auf unserem Padlet.

Links zur Umfrage: Ebersberg blüht! (office.com) und zum Padlet: <https://padlet.com/AgendaNaturEbersberg/q24smiz9wasa7hy4>

## Nachhaltiger Konsum/Lebensmittelverschwendung

Die Agendagruppe Konsummuster, Lebensstil, Gesundheit und Energie lädt am Mittwoch, 18.05. um 19:30 Uhr zu einem Vortrag mit Diskussion zum Thema Nachhaltiger Konsum/Lebensmittelverschwendung in den Ebersberger Rathausaal ein.

Fast zwölf Millionen Tonnen Lebensmittel landen in Deutschland jedes Jahr im Müll. Dr. Lisa Rütgers, Klimaschutzmanagerin des Landkreises, zeigt auf, wie es dazu kommt, und vor allem, wie diese große, Ressourcen vernichtende Lebensmittelverschwendung eingedämmt werden kann und was jede Konsumentin und jeder Konsument zur Lebensmittelrettung beitragen kann.

Der Eintritt ist frei. Eine Platzreservierung ist unter der E-Mail-Adresse [bettina.friedrichs@agenda21-ebersberg.de](mailto:bettina.friedrichs@agenda21-ebersberg.de) möglich. <https://agenda21-ebersberg.de/>



## REPARATUR BEI UNS IM HAUS!



Überlassen Sie das ruhig uns.

- **Wartung und Verkauf**
- **Kundendienst**
- **Reparatur aller Fabrikate**
- **Eigene Werkstatt**



**DIREKT AM BAHNHOF**

**euronics Perlak**

Elektro Perlak | Münchner Straße 1 | 85614 Kirchseeon  
T +49 (0) 8091 6179 341 | [info@elektro-perlak.de](mailto:info@elektro-perlak.de) | [www.euronics-perlak.de](http://www.euronics-perlak.de)





# Musik machen - ein Wert, der bleibt!

Einschreibung an der kommunalen Musikschule:

Ab sofort für das Schuljahr 2022/23 - **02. bis 31. Mai 2022**



**Musikschule**  
im Zweckverband Kommunale Bildung  
**STADT EBERSBERG**



Nutzen Sie am besten unsere Online-Anmeldung. Einfach QR-Code unten links scannen.

Anmeldungen nehmen wir erst einmal bis 31. Mai entgegen, werden aber auch spätere berücksichtigen.

»Setzen Sie ein lautes, unüberhörbares Zeichen für die lebenswichtige Bedeutung der Kultur ... Denn ohne Kultur wird es dunkel in unserem Land.«  
Bundespräsident Steinmeier während der Corona-Krise.

Insbesondere Kindern und Jugendlichen vermittelt die öffentliche Musikschule den Weg in die Musik: Für alle, von Anfang an, erreichbar, bezahlbar.

Über 50 hochqualifizierte Musikpädagog\*innen arbeiten Hand in Hand, so dass dies mit einer Vielzahl von Musikinstrumenten und in allen Stilrichtungen Erfolg hat - abgestimmt auf das Alter der Schüler.

Mit Musik gelingt es gerade im frühen Kindesalter gut, Stimme und Sprache sowie Rhythmusgefühl auszubauen und dabei auch die motorische Entwicklung zu fördern. Ab dem Grundschulalter sind die Kinder dann unter fachpädagogischer Anleitung in der Lage, ihre eigenen musikalischen Wege zu suchen. Mit Kopf, Herz und Hand können sie ihren Spaß am wachsenden Können und gemeinsamen Spiel finden.



## Elementare Musikpraxis

- Eltern-Kind-Gruppen
- Musikalische Früherziehung
- **MUSIKITA** in Kooperation mit Kindergärten

## Orientierungsangebote

- Singklassen, integriert in die Grundschule
- Instrumentenkarussell
- Orff/Streicher | Orff/Blockflöte | Orff/Tasten
- Trommelkids
- Tanzkinder | Chorkinder | Theaterkinder

**BITTE NUTZEN SIE  
UNSERE ONLINE-ANMELDUNG  
UNTER [WWW.MUSIKSCHULE-VHS.DE](http://WWW.MUSIKSCHULE-VHS.DE)**



## Instrumentalunterricht

Streich- & Zupfinstrumente  
Blechblasinstrumente  
Holzblasinstrumente  
Tastensinstrumente  
Schlagzeug  
Stimmbildung & Gesang

**Klassik | Volksmusik  
Rock | Pop | Jazz**

## Ensembles & Workshops

Orchester | Ensembles | Bands | Chöre  
Workshops | Kurse



## Schnupperwochenende | 7. und 8. Mai

»Welches Instrument passt zu dir?«

Kinder ab dem Vorschulalter finden ihr Wunsch-Instrument und lernen unsere Lehrkräfte kennen.

**Wann/Wo:** Samstag, 07. Mai, 14 – 18 Uhr

Im Klosterbauhof 1, Ebersberg **und**

Sonntag, 08. Mai, 14 – 18 Uhr

Musikschulgebäude in Grafing (Haidling 17)

Aktuelle Infos: [www.musikschule-vhs.de](http://www.musikschule-vhs.de)



## Information/Anmeldung

**Info-Material** ab Mai in den Rathäusern, Schulen, Kindergärten oder im Büro.

**Musikschulbüro** 85560 Ebersberg  
Im Klosterbauhof 1  
Montag bis Freitag 8 -12 Uhr  
Mi: 13-16 Uhr | Do: 14-18 Uhr  
08092 – 857790

**Telefon**

**Internet**

**Email**

**Schnuppern**

[www.musikschule-vhs.de](http://www.musikschule-vhs.de)

[buero@musikschule-vhs.de](mailto:buero@musikschule-vhs.de)

Termine bei allen Lehrkräften





## Grundsteuerreform Bayern

### Was bedeutet die Neuregelung für Sie?

Waren Sie am 1. Januar 2022 (Mit-)EigentümerIn eines Grundstücks, eines Wohnobjekts oder eines Betriebs der Land- und Forstwirtschaft in Bayern? – Dann aufgepasst:

Um die neue Berechnungsgrundlage für die Grundsteuer feststellen zu können, sind GrundstückseigentümerInnen sowie InhaberInnen von land- und forstwirtschaftlichen Betrieben verpflichtet, eine Grundsteuererklärung abzugeben.

Hierzu haben Sie im Frühjahr schon ein Schreiben des Bayerischen Landesamtes für Steuern erhalten. Für die Erklärung sind die Eigentumsverhältnisse und die tatsächlichen baulichen Gegebenheiten am 1. Januar 2022 maßgeblich.

### Was ist zu tun?

Ihre Grundsteuererklärung können Sie in der Zeit vom **1. Juli 2022 bis spätestens 31. Oktober 2022** bequem und einfach elektronisch über das Portal ELSTER - Ihr Online-Finanzamt unter [www.elster.de](http://www.elster.de) abgeben.

Sofern Sie noch kein Benutzerkonto bei ELSTER haben, können Sie sich bereits jetzt registrieren. Bitte beachten Sie, dass die Registrierung bis zu zwei Wochen dauern kann. Sollte eine elektronische Abgabe der Grundsteuererklärung für Sie nicht möglich sein, können Sie diese auch auf Papier einreichen. Die **Vordrucke** hierfür finden Sie **ab dem 1. Juli 2022** im Internet unter [www.grundsteuer.bayern.de](http://www.grundsteuer.bayern.de) oder in Ihrem Finanzamt und Ihrer Gemeinde. Bitte halten Sie die Abgabefrist ein.

### Sie benötigen weitere Informationen oder Unterstützung?

Weitere Informationen und Videos, die Sie beim Erstellen der Grundsteuererklärung unterstützen sowie die wichtigsten Fragen rund um die Grundsteuer in Bayern finden Sie online unter [www.grundsteuerreform.de](http://www.grundsteuerreform.de) im Internet.

Bei Fragen zur Abgabe der Grundsteuererklärung ist die Bayerische Steuerverwaltung in der Zeit von Montag bis Donnerstag von 08:00 bis 18:00 Uhr und Freitag von 08:00 bis 16:00 Uhr auch telefonisch für Sie unter 089 30700077 erreichbar.



## Großes Maibaumaufstellen der Ebersberger Trachtler

Die gesamte Bevölkerung ist recht herzlich zum Maibaumaufstellen am Sonntag, 1. Mai 2022 ab 10:00 Uhr auf den Ebersberger Marienplatz eingeladen.

Traditionell wird der Maibaum mit Schwaiberln von vielen starken Männern in die Höhe gestemmt. Der Marienplatz ist an diesem Tag für den Autoverkehr gesperrt. Für das leibliche Wohl der Gäste wird mit verschiedenen Schmankerln und Bieren bestens gesorgt und die Trachtlerinnen bestücken mit ihren selbstgebackenen Torten und Kuchen ein reichhaltiges Kuchenbuffet und dazu gibt's ein Haferl Kaffee.

Musikalisch begleitet die Ebersberger Stadtkapelle nicht nur das Maibaumaufstellen, sondern auch die Auftritte der Kinder-, Jugend- und Aktivengruppe, die bereits seit Monaten für diesen großen Moment proben und sich freuen, endlich das Erlernte zeigen zu dürfen.

Die Ebersberger Trachtler gfrein sich auf zahlreiche Zuschauer in der guten Stube von Ebersberg. (DL)

## Repair Café Unterm First

Das Repair Team will nach der langen Pause jetzt endlich den Versuch wagen, den Betrieb wiederaufzunehmen.

Wir starten wieder am 21. Mai von 14:00 bis 16:30 Uhr Unterm First, Klosterbauhof (Eingang Musikschule, neben dem Café Mala. Bitte beachten Sie die dann noch geltenden Hygieneregeln.

Unsere ehrenamtlichen Fachleute reparieren gern im Beisein der Besitzer den „Patienten“ oder stehen mit Rat und Tat zur Verfügung. Die Reparaturen und Hilfen sind kostenfrei, Werkzeug ist vorhanden, nur das eingesetzte Ersatz-Material muss bezahlt werden. Eine erfolgreiche Reparatur kann auch durch eine Spende honoriert werden.

Bereits aktiv zum Start in die neue Fahrradsaison ist der ADFC (Allgemeiner Deutscher Fahrrad-Club e. V.) mit seinen Fachleuten wieder mit dabei.

Der Nachmittag Unterm First steht allen Ebersbergern offen, Eintritt ist frei. Wartezeiten bei der Reparatur können in angenehmer Gesellschaft bei Kaffee und Kuchen überbrückt werden. Wir freuen uns auf Ihren Besuch.

Allerdings können noch jederzeit Änderungen aufgrund der Corona-Lage erfolgen. Bitte informieren Sie sich in der Presse oder auf unserer Internetseite [www.schwungrad-ebersberg.de/repair-cafe/termine](http://www.schwungrad-ebersberg.de/repair-cafe/termine)

Wenn Sie Fragen haben, können Sie sich gern bei Jürgen Bethmann melden. Tel. 22990, E-Mail [repair-ebe@t-online.de](mailto:repair-ebe@t-online.de) (JB)



# [mj] steuerberatung

Terminsache:  
**Grundsteuerreform**

Bis zum 31.10.2022 ist für **alle Grundstücke** die neue Feststellungserklärung zur Ermittlung des Grundsteuerwertes für die neue Grundsteuer beim Finanzamt einzureichen.

**Wir unterstützen Sie dabei!**

Weitere Infos unter: [www.mj-steuerberatung.com/grundsteuerreform.html](http://www.mj-steuerberatung.com/grundsteuerreform.html)

Josef Mayr · Steuerberater · Buchenweg 2a · 83553 Frauenneuharting  
Fon: 08092 - 8548522 · [grundsteuer@mj-steuerberatung.com](mailto:grundsteuer@mj-steuerberatung.com) · [www.mj-steuerberatung.com](http://www.mj-steuerberatung.com)

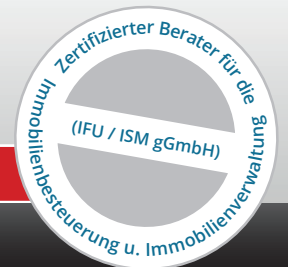





# AKTION

Probieren Sie die große  
Bauernbrot-Vielfalt in Ebersberg!  
Besuchen Sie dazu am 12. und 13. Mai 2022  
Ihre Hopffisterei-Filiale in Ebersberg.  
Wir freuen uns auf Sie,  
Ihre Hopffisterei



**Hopffisterei**  
GENUSS & NATÜRLICHKEIT

**Ebersberg,  
Marienplatz 5**

Öffnungszeiten:  
Mo - Fr: 07:30 - 18:00 Uhr,  
Sa: 07:30 - 13:00 Uhr



Kürbiskerne  
Sesam Fenchel Gerste  
Dinkel Karotten Anis  
Sonnenblumenkerne  
Kümmel Roggen Ysop Vollkorn  
Weizen Koriander Hafer  
Walnüsse Honig Leinsamen  
Lichtkornroggen  
Mohn Grünkern  
Hirse Basilikum



<sup>1</sup> CO<sub>2</sub>e-Neutralität erlangt durch Einsparung und Kompensation.  
Näheres unter [www.hopffisterei.de/CO<sub>2</sub>e-neutral](http://www.hopffisterei.de/CO2e-neutral) und in unseren Filialen.  
<sup>2</sup> Dieses Zeichen ist eine eingetragene Marke der Hopffisterei.

[www.hopffisterei.de](http://www.hopffisterei.de)

Ludwig Stocker Hopffisterei GmbH | Kreittmayrstraße 5 | 80335 München



## GUTSCHEIN



für ¼ Pfister Öko-Bauernbrot nach Wahl.

Wird vom Verkaufspersonal ausgefüllt:

Preis: ..... Datum: .....

Pro Person und Einkauf kann nur 1 Gutschein eingelöst werden. Verkauf nicht zulässig.  
Kostenloser Warengutschein, ¼ entspricht ca. 500g. Brotauswahl nach Verfügbarkeit.

Dieser Gutschein kann nur zusammen mit dieser Anzeige in der Filiale in Ebersberg,  
Marienplatz 5, ab 12.05. bis 28.05.2022 eingelöst werden.



**Mai 2022**

So	01.05.	10:00	Marienplatz Ebersberg	Trachtenverein Ebersberg	Maibaumaufstellen
Mo	02.05.	14:00	Familienzentrum Ebersberg	Seniorenbeirat Ebersberg	Sprechstunde Seniorenbeirat (nur telefonisch und per E-Mail)
Di	03.05.	18:00	Online-Seminar	vhs	Dänische Sprache und Kultur entdecken
Mi	04.05.	18:45	EDV-Raum, Bahnhofstr. 13a	vhs	Homepage mit Wordpress
		19:30	Unterm First oder online	vhs	Sehnsucht nach FERNE, Livereportage
		20:00	altes kino	altes kino	Mittwochskino: Nahschuss
Do	05.05.	19:30	altes kino	Musikschule	Impro! Abenteuer und Vielfalt der Improvisation
Fr	06.05.	14:30	Dr.-Wintrich-Str. 3	vhs	Schulter-Nacken-Spezial
		18:00	Dr.-Wintrich-Str. 3	vhs	Gesunde Kinderaugen
		20:00	BRK-Zentrum Ebersberg	BRK	Bereitschaftsabend
		20:30	altes kino	altes kino	Vocal Recall: Die Zeit ist Live
Sa	07.05.	10:00	Stadtgarten	Agenda21-Gruppe Natur	Wildblumen-Tauschbörse
		10:00	Dr.-Wintrich-Str. 3	vhs	Berufliche Neuorientierung
		11:00	Volksfesthalle	DJ Bernd; Bernd Matzke	Tagesveranstaltung zugunsten der Kinderkrebshilfe
		14:00	Musikschule Ebersberg	Musikschule	Schnupperwochenende der Musikschule Ebersberg
So	08.05.	10:00	Stadtgarten	Agenda21-Gruppe Natur	Wildblumen-Tauschbörse
		17:00	altes kino	Kulturverein Zorneding-Baldham e. V.	Ebersberger Klavierzyklus – 4. Konzert
Mo	09.05.	19:00	Online	vhs	Alles Bio Logisch?! – Science-Slammer David Spencer
Di	10.05.	18:00	Online-Seminar	vhs	Dänische Sprache und Kultur entdecken
Mi	11.05.	16:00	Evang. Gemeindehaus	Evang. Kirchengemeinde	Gesprächskreis für Männer – Unbekanntes Spanien
		19:30	Unterm First oder online	vhs	Patagonien – 300 km zum "Ende der Welt"
		20:00	altes kino	altes kino	Mittwochskino: Die Unbeugsamen
Do	12.05.	20:30	altes kino	altes kino	Simon Viktor: Durch die Welt ein Riss
Sa	14.05.	8:30	EDV-Raum, Bahnhofstr. 13a	vhs	PC-Grundkurs
		14:00	Unterm First, Bürgerhaus	Ning Wallner und Stadt Ebersberg	Internationales Ebersberger Frauentreffen
		20:30	altes kino	altes kino	Josef Brustmann: Das Leben ist kurz – Kauf die roten Schuh!



Freuen Sie sich auf kommende Veranstaltungen, sichern Sie sich Ihre Tickets unter: **08092-2559205**

**06.05.**  
FR / 20.30 UHR



**VOCAL RECALL**  
**DIE ZEIT IST LIVE**

Herrlich schräg und erfreulich innovativ präsentiert sich das Berliner Quartett. A-Capella trifft Kabarett, Beethoven trifft Bushido, Crossover trifft Cover – und das alles an einem Abend!



**12.05.**  
DO / 20.30 UHR



**SIMON VIKTOR**  
**DURCH DIE WELT EIN RISS**

Das auf einer wahren Begebenheit basierende Buch des Aßlinger Autors zeichnet das Porträt eines Dorfs an einer radikalen Zeitenwende – und hebt dabei ein vergessenes Kapitel deutscher Geschichte ans Licht: das bis heute schwerste Eisenbahnunglück in Nachkriegsdeutschland.



**14.05.**  
SA / 20.30 UHR



**JOSEF BRUSTMANN**  
**DAS LEBEN IST KURZ - KAUF DIE ROTEN SCHUH!**

Angela Merkel zieht sich für immer in ihre Raute zurück, die Welt implodiert. Von Adam und Eva und dem jüngsten Gericht keine Spur. Und in Wolfratshausen überlebt „der tröstende Stern am konfusen Kabarettthimmel“, weil dort immer alles 20 Jahre später passiert.



**19.05.**  
DO / 20.30 UHR



**STEFAN ULRICH & SEBASTIAN SCHOEPP**  
**CARI AMICI - EIN LITERARISCHER ABEND ÜBER ITALIEN UND DIE FREUNDSCHAFT**

Die Autoren, früheren SZ-Journalisten und Freunde Stefan Ulrich und Sebastian Schoepp werden an diesem Abend ihre neuen Bücher vorstellen und über zwei Dinge sprechen, die wir alle besonders spüren, wenn wir sie entbehren müssen: das Reisen und die Freundschaft.



**20.05.**  
FR / 20.00 UHR



**ANDREAS REBERS**  
**ICH HELFE GERN**

Um alles Toxische geht es an diesem Abend: Schuldgefühle, faule Kredite, faule Ausreden, Nazismus und Narzissmus. Und wenn am Ende der Teufelsaustreibung noch etwas auf der Bühne herumliegt, kommt in der Zugabe der Tatortreiniger und beseitigt die restlichen Spuren.



**Datum**      **Uhrzeit**      **Ort**      **Veranstalter**      **Beschreibung**

**Mai 2022**

So	15.05.	10:00	Marienplatz Ebersberg	Stadt Ebersberg	Ulrichsmarkt mit verkaufsoffenem Sonntag
		17:00	altes kino	Kulturverein Zorneding-Baldham e. V.	Ebersberger Klavierzyklus – 5. Konzert
		19:00	Stadtpfarrkirche St. Sebastian	Pfarrei St. Sebastian	Kirchenkonzert
Mo	16.05.	14:00	Familienzentrum Ebersberg	Seniorenbeirat Ebersberg	Sprechstunde Seniorenbeirat (nur telefonisch und per E-Mail)
		15:00	Evang. Gemeindehaus	Evang. Kirchengemeinde	Lebensfreude-Treff 60 plus: "Im Handumdrehen um die Erde"
		19:00	altes kino	Förderkreis Museum Wald und Umwelt	2. Ebersberger Wald- und Umweltgespräch
Di	17.05.	18:00	Online-Seminar	vhs	Dänische Sprache und Kultur entdecken
Mi	18.05.	18:00	Sieghartstr. 21, Ebersberg	Selbsthilfegruppe	Selbsthilfegruppe für Angeh. psychisch kranker Menschen
		19:00	Unterm First oder online	vhs	Nachhaltige Geldanlage in Zeiten von steigender Inflation
		19:30	Dr.-Wintrich-Str. 3	vhs	MBSR – Stress bewältigen mit Achtsamkeit
		20:00	altes kino	altes kino	Mittwochskino: Grosse Freiheit
Do	19.05.	20:30	altes kino	altes kino	Stefan Ulrich & Sebastian Schoepp: Cari Amici
Fr	20.05.	20:00	alter speicher	altes kino	Andreas Rebers: Ich helfe gern
Sa	21.05.	10:00	Parkplatz Pupplinger Au	vhs	Wanderung zu Alpenblumen für Flachland-Tiroler
		10:00	Marienplatz, Klosterbauhof	Freiwillige Feuerwehr Ebersberg	Blaulichtmeile der Feuerwehren der Stadt Ebersberg
		14:00	Unterm First	Schwungrad Ebersberg e. V.	Repair Café
Di	24.05.	18:00	Online-Seminar	vhs	Dänische Sprache und Kultur entdecken
Mi	25.05.	18:00	Online-Veranstaltung	Selbsthilfegruppe	Online-Selbsthilfegruppe für Angeh. psych. kranker Menschen
		19:00	Unterm First	vhs	Nähe im Spiegel der Jahrhunderte
		19:30	Dr.-Wintrich-Str. 3	vhs	MBSR – Stress bewältigen mit Achtsamkeit
		20:00	altes kino	altes kino	Mittwochskino: Die Vergesslichkeit der Eichhörchen
Sa	28.05.	11:00	Dr.-Wintrich-Str. 3	vhs	Gartendeko selbst gestalten – Wegweisschilder
So	29.05.	17:00	Evang. Gemeindehaus	Evang. Kirchengemeinde	Kleiner poetischer Klavierabend mit Monika Sauer
Di	31.05.	18:00	Online-Seminar	vhs	Dänische Sprache und Kultur entdecken
		18:00	Online-Vortrag	Verbraucherzentrale Bayern	Kühler Wohnen (www.verbraucherzentrale-bayern.de)



**DAS BESTE VON „AUSTRIA 3“**

**GESPIELT VON DER ORIGINALEN „AUSTRIA 3“-BAND „WIR4“**

Ambros-Fendrich-Danzer, das sind nicht nur Musiker, das sind Personen voller Geschichten. Die vier früheren Bandmitglieder kennen diese Geschichten wie kein anderer und präsentieren sie in einem Mix aus Fotografien, Filmmitschnitten und Musik. Näher kann man dem Mythos nicht sein!



**02.06.**  
DO / 20.00 UHR

**ERWIN PELZIG**

**DER WUNDE PUNKT**

Um auszuloten, welche Chancen es gibt, die Anwesenheit unserer Spezies auf der Erde weiterhin zu rechtfertigen, dafür schickt Frank-Markus Barwasser sein Alter Ego, den unerschütterlichen Erwin Pelzig auf die Bühne – damit bei aller Kränkung auch die Zuversicht nicht auf der Strecke bleibt.



**17.06.**  
FR / 20.00 UHR

**LISA ECKHART**

**DIE VORTEILE DES LASTERS**

Wenn die 29-jährige Österreicherin den Saal betritt, schnappt das Publikum hörbar nach Luft. Die außergewöhnliche Poetry-Slammerin, Sprachartistin und Kabarettistin bricht in ihren Texten mit Vorliebe Tabus und fragt: Wie wersetzt man sich der Spaßgesellschaft, ohne den eigenen Spaß einzubüßen?



**18.06.**  
SA / 20.00 UHR

 Die gekennzeichnete Veranstaltung findet **live** im alten speicher statt und wird auch **live** in Ihr Wohnzimmer gestreamt !

**04.05. NAHSCHUSS**

**11.05. DIE UNBEUGSAMEN**

**18.05. GROSSE FREIHEIT**

**25.05. DIE VERGESSLICHKEIT DER EICHHÖRNCHEN**

**01.06. DIE KUNST DER STILLE**



**MITTWOCHS KINO**  
BEGINN 20.00 UHR

Kartentelefon: **08092-2559205** | Programm und Karten: [www.kultur-in-Ebersberg.de](http://www.kultur-in-Ebersberg.de)





## 2. Ebersberger Wald- und Umweltgespräch

**16. Mai 2022**  
Altes Kino, Ebersberg

19 Uhr: Prof. Dr. Axel Göttlein  
**Risiko Klimawandel - droht Mangel in der Waldernährung?**

20 Uhr: Dr. Heinz Utschig  
**Risiko Klimawandel - ist der Ebersberger Forst vorbereitet?**

Der Eintritt zu dieser Diskussionsveranstaltung ist frei. Aktuelle Infos: <https://foek-ebe.de/>



## Musikschule Ebersberg präsentiert etwas Ungewöhnliches



Impro!

Abenteuer und Vielfalt der Improvisation.

Donnerstag, 5. Mai 2022, 19:30 Uhr – altes kino Ebersberg

Die Ebersberger Musikschule präsentiert nach langer Corona-Bedingter Pause im alten kino zum Neustart der Kultur etwas Ungewöhnliches: Das Wagnis der Improvisation vor Publikum live auf der Bühne – mit erfrischender Wirkung für die Ohren der Hörer und die Herzen der Musiker!

Man erlebt, dass Musik, die aus dem Moment heraus entsteht, vor Energie sprüht und eine besonders inspirierende Aura hat. Was weniger bekannt ist: Improvisierte Musik gilt als die weltweit am meisten verbreitete Form des Musizierens, allerdings nicht in unserem Kulturkreis – mit Ausnahme des Jazz. Dennoch hat das „Impro“-Konzertformat an der Ebersberger Musikschule nun schon seit einigen Jahren Tradition. Die Idee ist, die bei uns beinahe verloren gegangene Kunst der Improvisation – auch als Vorstufe zur Komposition – wieder zu erlernen und zu pflegen. Die jugendlichen Musiker können hier nicht zuletzt ihre Sehnsucht nach kreativer Freiheit und Spontaneität erfüllen. Erstmals geht man damit heuer ins alte kino mit seiner wunderbaren Konzertatmosphäre.

In buntem Reigen wechseln sich Ensembles unterschiedlicher Besetzungen ab, gemischt aus Schülern und Lehrern. Klavier, Percussion und Gesang spielen die Hauptrollen. Inhaltlich spannen die Akteure einen großen Bogen von Latin, Swing und Pop bis hin zu ungewöhnlicheren Stilarten wie östlicher Folklore. Auch freie Improvisation sowie musikalische Experimente und Minimal Music sollen begeistern. Hierbei stehen zwei große „Väter“ dieser Richtungen Pate: John Cage und Philipp Glass. Eigenkompositionen – auch in ungeraden Taktarten – werden durch Improvisation zur einmaligen „Komprovisation“. Medleys berühmter Filmmusiken und Evergreens runden das Konzert ab und führen den Hörer wieder zurück auf vertraute Pfade.

Hans Wolf, der Initiator dieses Events und Sebastian Hausl, der Leiter der Ensembles, führen mit Humor und interessanter Hintergrundinformation durch den spannenden Abend.

Der Eintritt ist frei, Spenden werden erbeten.

(PP)

**Anzeigenschluss für die Juni-Ausgabe ist der 11. Mai 2022.**

**Erscheinungstermin ist ab dem 28. Mai 2022.**

**Anzeigenannahme unter Telefon: 08092/8287-13 oder per E-Mail: [info@ks-druck.com](mailto:info@ks-druck.com)**

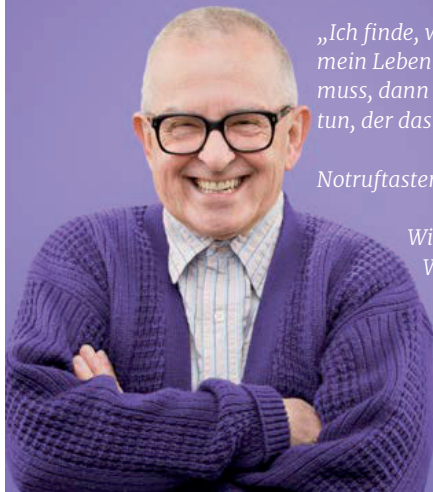

„Ich finde, wenn schon einmal mein Leben gerettet werden muss, dann sollte es jemand tun, der das auch kann.“

Notruftasten gibt es viele.

Wichtig ist :  
Was steckt dahinter?

Bei mir ist es  
das Rote Kreuz.“

**BRK Kreisverband Ebersberg**  
Zur Gass 5 · 85560 Ebersberg  
Tel. 08092 20 95 - 0  
[info@kvebersberg.brk.de](mailto:info@kvebersberg.brk.de)  
[www.kvebersberg.brk.de](http://www.kvebersberg.brk.de)

**Hausnotruf.**  
Bunter, sicherer, unbeschwerter.

## EHG Mitterhofer oHG

Elektroinstallation  
Haushaltsgeräte  
Gebäudetechnik

**Miele**



- **Elektroinstallationen**
- **Kundendienst**
- **Elektrogeräte Miele, Bosch**
- **DAN-Einbauküchen**

**Dr. -Wintrich-Str. 47**  
85560 Ebersberg  
**Telefon 0 80 92 / 854 864**  
[info@ehg-mitterhofer.de](mailto:info@ehg-mitterhofer.de)  
[www.ehg-mitterhofer.de](http://www.ehg-mitterhofer.de)

**Parkmöglichkeiten vorhanden**

## Strom aus Sonne

Solarstrom ist die wichtigste Erneuerbare Energiequelle in Ebersberg. Damit die Stadt ihre Klimaziele bis 2030 erreicht, muss sich die Leistung der hiesigen Solarstromanlagen (Photovoltaik) in diesem Zeitraum mindestens vervierfachen. Dazu werden auch große Photovoltaik-Anlagen in der Fläche benötigt. Damit aber nur Flächen bebaut werden, die überhaupt geeignet und für die Mehrheit der EbersbergerInnen akzeptabel sind, wurde vom Stadtrat vor Kurzem ein Standortkonzept beschlossen, mit dessen Hilfe die ungeeigneten Standorte (Ausschlussflächen) ausgeschlossen und die geeigneten Standorte (Potenzialflächen) festgelegt wurden.

Die Stadt sieht die Priorität beim Ausbau der Solarenergie auf den Dächern im Stadtgebiet. Insbesondere große Gewerbedächer und landwirtschaftliche Gebäude sind für die Stadt von Interesse und es wird hier dringend nach interessierten Partnern gesucht.

Um in acht Jahren genug erneuerbaren Solarstrom vor Ort für alle liefern zu können, werden aber auch die Flächen vor der Stadt benötigt. Das Konzept hilft dabei, die sensibelsten Bereiche zu schützen und von vornherein nur noch über Flächen und Projekte zu diskutieren, die auch eine Chance haben, realisiert zu werden. „Das schafft vor allen Dingen mehr Planungssicherheit für alle Beteiligten“, resümiert erster Bürgermeister Ulrich Proske. Es ersetzt aber keinesfalls die eigentliche Bauleitplanung. Bei jeder Anlage muss stets ein Bauleitplanverfahren inklusive Beteiligung der Öffentlichkeit durchgeführt werden, in dem z. B. Belange des Naturschutzes oder Empfehlungen von Anwohnern mit den Interessen möglicher Investoren im Stadtrat abgewogen werden. Projekte auf Freiflächen sollen zudem stets mit Bürgergeld-Anteil realisiert werden, so dass auch EbersbergerInnen von der Rendite solcher Anlagen profitieren können, die kein eigenes Dach haben. Insbesondere Anwohner sollten hier bevorzugt berücksichtigt werden.

Die Stadt wird nun zunächst die Standorte prüfen, für die sich in den letzten zwei Jahren bereits Interessenten gemeldet hatten. Die Interessenten können bereits Anträge über die Einleitung eines Bauleitplanverfahrens für ihre Projekte beantragen.

Der Stadtrat begrüßt erfahrungsgemäß jede Anstrengung seitens der Investoren, die Naturschutzmaßnahmen ermöglichen, die über das nötige Maß hinausgehen. Nur so kann ein einfacher Acker durchaus eine gesteigerte Artenvielfalt erhalten, wenn er mit Solarmodulen bestückt noch anderen Funktionen Raum bietet wie z. B. einer Schafweide.

Auf der Internetseite der Stadt unter <https://ebersberg.de/solar-stadt-ebersberg.html> findet sich das komplette Standortkonzept.

Interessierte können sich mit Fragen an den Klimaschutz- und Energiemanager der Stadt, Herrn Siebel wenden: Tel. 8255-56, E-Mail: [klimaschutz@ebersberg.de](mailto:klimaschutz@ebersberg.de)



Die sechs Monate alte Solaranlage vom Kindergarten „Am Kraxelbaum“

## Windkraftplanung in Ebersberg gestartet

Das von der Stadt Ebersberg beauftragte Fachplanungsbüro für Stadt- und Landschaftsplanung hat mit der Erstellung des Gesamträumlichen Konzepts Windkraft (GKW) für das Gebiet der Kreisstadt begonnen. Startschuss war ein Auftakttreffen mit Stadtverwaltung und Erstem Bürgermeister Ulrich Proske. Die Stadt Ebersberg erwartet eine gutachterliche flächendeckende Ermittlung von Windeignungspotenzialen. Untersuchungsraum ist das gesamte Stadtgebiet mit einer Größe von 4.084 ha, wobei früh ein Großteil der Flächen aus der Betrachtung auszuschließen sein wird, z. B. aufgrund der nötigen Abstände zu vorhandener oder künftig geplanter Bebauung. Im Rahmen der Potenzialerhebung werden also erst diejenigen Flächen im Stadtgebiet ermittelt, auf denen eine Windkraftnutzung aus rechtlichen oder tatsächlichen Gründen definitiv nicht möglich ist (harte Tabukriterien). Anschließend geht es dann darum für die verbliebenen Flächen im Stadtgebiet zu ermitteln, ob und wo eine Windkraftnutzung aus fachlicher Sicht der Planer empfohlen werden kann. Sobald die erste Fassung des Konzepts fertiggestellt ist, soll es im Technischen Ausschuss vorgestellt und danach entsprechend der Wünsche des Stadtrats weiterbearbeitet werden.

Erster Bürgermeister Ulrich Proske ist fest entschlossen: „Wir arbeiten daran, dass die Windkraft ihren rechten Platz in Ebersberg bekommt. Der Wind wird einen Teil unserer Energiesicherheit und Unabhängigkeit garantieren. Wir sind gespannt, ob die Fachplaner geeignete Flächen finden. Den politischen Willen konsequent zu handeln, haben wir jedenfalls in Ebersberg!“

Kontakt: Christian Siebel, Klimaschutz- und Energiemanager, Tel 8255-56, E-Mail: [c.siebel@ebersberg.de](mailto:c.siebel@ebersberg.de)

**RETTET MIT DEO DEN REGENWALD**  
**GEH ZUM BIOMARKT**

**Biō Markt**

Sei Teil einer besseren Welt.  
[biomarkt.de](http://biomarkt.de)

**EIN TEIL DES BIOMARKTVERBUNDS**  
**KORN BiōMarkt**

Schwarzbäckstr. 1 – 3, 85567 Grafing  
 +49 (0) 8092 71 02

Schlossplatz 5, 85560 Ebersberg  
 +49 (0) 8092 86 01

Mo – Fr: 8.00 – 19.00  
 Sa: 8.00 – 18.00





Stadt Ebersberg

Nutzen Sie Methoden aus China und Japan um körpereigene Regulationsmechanismen und Heilungskräfte anzuregen und Schmerz und Krankheit zu lindern!

### NATURHEILPRAXIS

Heilpraktikerin

**Brigitte Krämer**

Tuina - Heilmassage

Asiatische Medizin

Chinesische Akupunktur

Heinrich-Vogl-Str. 25  
85560 Ebersberg



Japanische Akupunktur

Tel. 08092 3008493  
Mobil 0162 8899910

info@chinesische-medizin-ebe.de

www.chinesische-medizin-ebe.de



**Sepp Kost**  
Maler- und Lackierermeister

dekorative  
Wand- und Fassaden-  
gestaltung

Sensauer Str. 2a · 85643 Tulling

Telefon 0 80 94 / 90 51 83 · Fax 0 80 94 / 9 04 90 77

www.malermeisterbetrieb-kost.de · sk@malermeisterbetrieb-kost.de

www.bestattungsdienst-pietas.de

**Bestattungsdienst PIETAS**

Seit 1971 in Ebersberg und Umgebung

- Organisation einer würdevollen Trauerfeier
- auf Wunsch auch Hausbesuche

Tag & Nacht

Ebersberg	Münchener Straße 2	<b>08092/82 440</b>
Kirchseon	Marktplatz 5	<b>08091/539 061</b>
Poing	Hauptstraße 27	<b>08121/772 59 03</b>
Grafing	Marktplatz 17	<b>08092/336 935</b>



## Stecker- fisch

Jeden 3. Freitag  
im Monat

## Gasthaus ALTE POST

Täglich wechselndes Mittagsgesicht ab 7,50 €

Öffnungszeiten: Täglich von 10 - 23 Uhr, *Mittwoch Ruhetag*  
Marienplatz 8, 85560 Ebersberg, Telefon: 08092 / 214 24  
E-Mail: thomasbinder999@yahoo.de

## vhs-Programm Volkshochschule Frühjahr/Sommer im Zweckverband Kommunale Bildung

Das neue vhs-Programm ist da! Sie finden es unter [www.vhs-grafing.de](http://www.vhs-grafing.de) online. Wir freuen uns auf Sie!

**Fit für die Bewerbung – Die ersten Sekunden zählen**  
Termin und Kursgebühr auf Anfrage

**Dänische Sprache und Kultur entdecken - Online-Seminar**  
Ab Di, 03. Mai, 5x, 18:00 Uhr, Online-Seminar

**Sehnsucht nach FERNE**  
Live-Reportage mit Carmen Rohrbach  
Mi, 04. Mai, 19:30 Uhr, Im Klosterbauhof 1,  
Unterm First, 202 oder online

**Schulter-Nacken-Spezial**  
Fr, 06. Mai, 14:30 Uhr, vhs, Dr.-Wintrich-Str. 3, 403

**Gesunde Kinderaugen**  
Fr, 06. Mai, 18:00 Uhr, vhs, Dr.-Wintrich-Str. 3, 403

**Berufliche Neuorientierung**  
Sa, 07. Mai, 10:00 Uhr, vhs, Dr.-Wintrich-Str. 3, 504

**Alles Bio Logisch?! – Science-Slammer David Spencer**  
Mo, 09. Mai, 19:00 Uhr, online

**Patagonien – 300 km auf den Traumstraßen Südamerikas zum „Ende der Welt“**  
Mi, 11. Mai, 19:30 Uhr, Im Klosterbauhof 1,  
Unterm First, 202 oder online

**MBSR - Stress bewältigen mit Achtsamkeit**  
Ab Mi, 18. Mai, 9x, 19:30 Uhr, vhs, Dr.-Wintrich-Str. 3, 302

**Nachhaltige Geldanlage in Zeiten von steigender Inflation**  
Wie Geld nachhaltig bei überschaubarem Risiko mit Rendite angelegt werden kann und dabei auch noch „Gutes tut“  
Mi, 18. Mai, 19:00 Uhr, Im Klosterbauhof 1,  
Unterm First, 202 oder online

**Wanderung zu Alpenblumen für Flachland-Tiroler in der Pupplinger Au**  
Sa, 21. Mai, 10:00 Uhr, Parkplatz Pupplinger Au



**Nähe im Spiegel der Jahrhunderte**

Mi, 25. Mai, 19:00 Uhr,  
Im Klosterbauhof 1, Unterm First, 202

**Gartendeko selbst gestalten – Wegweisschilder**  
Sa, 28. Mai, 11:00 Uhr,  
vhs, Dr.-Wintrich-Str. 3, 406

Anmeldung zu allen Veranstaltungen unter:  
[www.vhs-grafing.de](http://www.vhs-grafing.de) im Internet, E-Mail: [info@vhs-grafing.de](mailto:info@vhs-grafing.de) oder Tel. 81950.

(CK)



## Altersarmut – was kann man dagegen tun?



Altersarmut? Ja, die gibt es auch in Ebersberg, auch wenn es niemand gerne wahrhaben möchte und die Zahl der Betroffenen niedriger ist als in anderen Gegenden Deutschlands. Aber auch bei uns haben immer mehr Menschen im Alter Probleme, ihren Lebensunterhalt zu bestreiten. Ein Überblick über die eigene finanzielle Situation kann hier Entlastung bringen, wird jedoch immer schwieriger: Zahlungen per Kreditkarte werden erst nach Wochen dem Girokonto belastet, regelmäßige Abbuchungen in einem größeren Abstand werden übersehen, Sonderangebote werden oft genutzt, ohne darüber nachzudenken, ob man den gekauften Gegenstand wirklich braucht, die tatsächliche Höhe mancher Ausgaben wird unterschätzt. Um die eigene Situation korrekt und zuverlässig zu erfassen empfiehlt es sich, für einen längeren Zeitraum über alle Einnahmen und Ausgaben Buch zu führen und sie in einem weiteren Schritt zusammenzufassen. Für den ersten Schritt reicht ein einfaches Notizheft, für den zweiten Schritt gibt es auf der Internetseite des Seniorenbeirats einen Haushaltsplan, den Interessierte herunterladen können. Auch viele Banken und Sparkassen bieten Hefte für diesen Zweck an. Wer sich so einen guten Überblick über seine finanziellen Verhältnisse schafft, findet leichter Möglichkeiten, zumindest seine Ausgaben zu senken und eventuell die Einnahmen zu erhöhen.

Der Seniorenbeirat der Stadt Ebersberg wird im Stadtmagazin regelmäßig Tipps und Hilfen zum Thema anbieten; er ist jeden 1. und 3. Montag im Monat von 14:00 bis 16:00 Uhr telefonisch unter 2320640 sowie per E-Mail: [info@seniorenbeirat-ebersberg.de](mailto:info@seniorenbeirat-ebersberg.de) erreichbar, auf seiner Internetseite [www.seniorenbeirat-ebersberg.de](http://www.seniorenbeirat-ebersberg.de) finden Sie den Haushaltsplan sowie weitere altersbezogene Informationen. (MM)

**JOSEF 50 JAHRE SEIT 1971** Grabmeier bringt's

# GRABMEIER GmbH

Reitgesing 1 85560 Ebersberg

Erd- und Tiefbau  
Transporte  
Kiesgrube  
Abbruch und Entsorgung

Tel. 08092 / 24701 - 0 [www.grabmeier-gmbh.de](http://www.grabmeier-gmbh.de)

Schwarzbäckstr. 1 - 3  
85567 Grafing  
Fon: 0 80 92 - 61 69  
[www.kfo-grafing.de](http://www.kfo-grafing.de)

**Ein Lächeln fürs Leben**  
Online-Buchung von Beratungsterminen über unsere Website möglich!

Kieferorthopädische Praxis  
Dr. med. dent. **Monika Schüller**

awards  
HYGIENE PRÄDIKAT

[www.ebersberger-stadtmagazin.de](http://www.ebersberger-stadtmagazin.de)

# Bad Feilnbach brennt

*Natürlich gesund*

Tag der offenen Obstbrennereien  
mit Hoffest am Sonntag,  
dem 29. Mai 2022, ab 10 Uhr.  
Herzlich willkommen!

➔ [www.bad-feilnbach-brennt.de](http://www.bad-feilnbach-brennt.de)

**Kur- und Gästeinformation** Tel. 08066 887-440

Land leben, Land genießen 100 Genuss ORTE Bayern

Am letzten Sonntag im Mai!





## Lederhosentraining am Klostersee

An der Liegewiese am Klostersee startet wieder das Lederhosentraining. Bis Ende September heißt es dann jeden Montag von 19 bis 20 Uhr: auf zum gemeinsamen Sporteln und Schwitzen an der frischen Luft, angeleitet durch die Fitnessprofis unseres Partners TSV 1877 Ebersberg e. V. – natürlich in Lederhose.

Beim Lederhosentraining wird der Körper von Kopf bis Fuß durchbewegt, gekräftigt und gedehnt – alles mit dem eigenen Körpergewicht. So werden Gelenke stabilisiert, die Muskeln stärker, der Rücken beweglicher und der Kopf frei. Das Outdoor-Fitnesskonzept aus Bayern ist für jedermann kostenlos und richtet sich an alle, die ihre körperliche Fitness verbessern und sich zusammen mit anderen bewegen möchten.

Eine stabile Gesundheit und ein Körper, auf den man sich in jeder Lebenslage verlassen kann – diese zwei Ziele sind nur mit einer aktiven Lebensweise zu erreichen. Wir wollen die Menschen zur Bewegung motivieren und sie auf ihrem Weg zu diesen Zielen begleiten. Falls Sie sich selbst ein Bild machen möchten, würden wir uns sehr über Ihren Besuch beim Lederhosentraining freuen.

Alle weiteren Infos zum Lederhosentraining finden Sie unter [www.lederhosentraining.com](http://www.lederhosentraining.com) (LK)



## Wir sind auferstanden: Kirchenkonzert am Sonntag, den 15. Mai um 19:00 Uhr in St. Sebastian

Da sind wir also wieder, und sind voll großer Freude darüber, dass wir wieder ohne Einschränkungen musizieren können, zur Ehre Gottes und zur Rekreation des Menschen, wie Johann Sebastian Bach das formuliert hat, mit dessen Kantate „Ich hatte viel Bekümmernis“ BWV 21 unser Konzert am 15. Mai um 19:00 Uhr in der Stadtpfarrkirche St. Sebastian dann auch beginnt. Dabei ist der Titel der Kantate natürlich auch beziehungsreich mit dem „Ich hatte viel Bekümmernis“ auf unsere musikalische Situation, zielt aber bei Bach auf eine viel tiefere, ganzheitliche Ebene, auf unsere endgültige Erlösung durch Jesus Christus ab. Die Kantate besteht deshalb auch aus zwei Teilen, die im Gottesdienst in Leipzig zu Bachs Zeiten vor und nach der Predigt aufgeführt wurden, wobei der erste Teil Not und Sünde darstellt und in Erinnerung ruft und sich der zweite Teil strahlend mit Pauken und Trompeten dem Licht der Erlösung zuwendet.

Eines der bekanntesten und zugleich „fröhlichsten“ Werke im Repertoire der Kirchenmusik ist die Krönungsmesse KV 317 in C-Dur, die auf die Bach-Kantate folgt und durch die ebenfalls in C-Dur stehende Episteltonate KV 329 bereichert wird, die zwischen Gloria und Credo (in der Liturgie nach der Lesung, der Epistel) steht und wohl im Zusammenhang mit der Krönungsmesse komponiert und aufgeführt worden ist. Den eigentlichen Abschluss des Konzerts bildet dann das wiederum in C-Dur stehende Regina Coeli KV 276 von Mozart, in dem immer wieder und unüberhörbar das „Halleluja“-Motiv aus dem Händel'schen Messias anklingt.

Das Konzert endet aus gegebenem Anlass mit der Motette „Verleih uns Frieden gnädiglich“ von Felix Mendelssohn Bartholdy, die als gemeinsames Gebet um den Frieden in der Ukraine und der ganzen Welt verstanden werden soll.

Die Ausführenden sind: Katharina Peschl, Sopran; Birgit Rolla, Alt; Carsten Müller, Tenor; Klaus Reiter, Baß; Chor und Orchester St. Sebastian unter der Leitung von Markus Lugmayr.

Karten zu 22 € (Kinder und Jugendliche unter 16 Jahren sind frei) gibt es an der Konzertkasse oder, mit nummerierten Plätzen, im Vorverkauf unter Tel. 852910. (ML)



### SEBASTIAN BREUER

STEINMETZ- UND STEINBILDHAUERMEISTER  
STAATL. GEPRÜFTER STEINTECHNIKER  
BETRIEBSWIRT (HWO)

BÄDER – KÜCHENARBEITSPLATTEN – TREPPEN  
TISCHE – WANDVERKLEIDUNGEN – SKULPTUREN  
EINGANGSPODESTE – TERRASSEN – BRUNNEN  
GRABSTEINE – INSCRIFTEN

MÜHLWEG 1A  
85560 EBERSBERG  
0172 - 81 04 36 0  
SEBASTIAN\_BREUER@GMX.NET

## Die „Gaukler der Lüfte“ sind zurück

Endlich kann man sie wieder auf Feld und Flur beobachten – die Kiebitze sind aus ihren Winterquartieren zurück, um bei uns zu brüten und ihre „Biberl“ aufzuziehen. Früher war der Kiebitz ein fester Bestandteil unserer Kulturlandschaft, doch in den letzten 30 Jahren sind die Bestände bayern- und deutschlandweit um fast 90 Prozent zurückgegangen. Dieses traurige Schicksal teilen auch andere Bodenbrüter wie Feldlerche, Braunkehlchen und Großer Brachvogel.

Um die verbliebenen Kiebitz-Vorkommen zu schützen und zu fördern, hat die untere Naturschutzbehörde (uNB) im Landkreis Ebersberg im Jahr 2018 das „Artenhilfsprojekt für den Kiebitz“ ins Leben gerufen. Engagierte, ehrenamtliche Gelegeschutzhelfer dokumentieren und betreuen seitdem Kiebitz-Nester in enger Zusammenarbeit mit den Landwirten.

Zusätzlich kann aber auch jeder Einzelne einen Beitrag zum Schutz der Bodenbrüter leisten, indem man während der Brutzeit von März bis Juli auf den ausgewiesenen Wegen bleibt und nicht querfeldein über Wiesen und Felder läuft. Wichtig ist außerdem, Hunde stets an der Leine zu halten und nicht auf Feldern „stöbern“ zu lassen.

Landwirte sind angehalten, auf markierte Gelege zu achten und diese bei der Bewirtschaftung auszusparen. Grünland sollte von innen nach außen gemäht werden und feuchte Senken und Mulden sollten ausgespart werden. Belassene Grünstreifen und Grassäume zwischen den Feldern bieten den Bodenbrütern ebenfalls Schutz.

Wer Kiebitze und mögliche Nester sieht, wird gebeten, diese Sightungen an die untere Naturschutzbehörde zu melden, Tel. 823-312 oder an [naturschutz@lra-ebe.de](mailto:naturschutz@lra-ebe.de) per E-Mail. Frau Vießmann beantwortet auch Fragen zum „Artenhilfsprojekt für den Kiebitz“. (CS)

### Beratung und Ausführung

- ✗ kreative Wandgestaltungen
- ✗ Tapezierarbeiten
- ✗ Spachtel- und Lasurtechniken
- ✗ Fassaden- und Innenraumgestaltung

Erich-Zmarsly-Platz 6  
85560 Ebersberg

Telefon 08092 / 2302918  
Fax 08092 / 2302919  
Mobil 0179 / 1358758  
[www.malermeister-franzke.com](http://www.malermeister-franzke.com)



Malermeister Franzke

## 150 Jahre Freiwillige Feuerwehr Ebersberg

Seit 150 Jahren zu jeder Tages- und Nachtzeit freiwillig den Dienst am Nächsten zu leisten – dieser Aufgabe haben sich die derzeit rund 75 aktiven Mitglieder der Freiwilligen Feuerwehr Ebersberg verschrieben.

Alles begann mit der Gründung der Freiwilligen Feuerwehr Ebersberg am Sonntag, den 5. Mai 1872 im Oberwirt-Saal. Treibende Kraft war der damalige Bürgermeister der Gemeinde Ebersberg, Josef Haggemiller, der die absolute Notwendigkeit dieser Gründung erkannte. Weit über 100 Ebersberger folgten der Einladung ihres Bürgermeisters. Zum Vorstand wurde Josef Haggemiller gewählt. Das Amt des Hauptmanns wurde von Johann Strauß bekleidet. Sein Stellvertreter wurde David Sarreiter. Die Kasse führte Matthias Huber.

150 Jahre später soll dieses Jubiläum nun angemessen gefeiert werden. Seit 3 Jahren planen nun Kommandant Christoph Münch und der Leiter des Festausschusses, Andreas Reischl, mit ihrem Team diese Feierlichkeiten. Ein abwechslungsreiches Programm soll durch das Jahr 2022 führen.

Auftakt ist am Gründungstag, dem 5. Mai 2022 am Grab von Josef Haggemiller mit einer Andacht.

Am 7. Mai 2022 findet ein Festabend im alten speicher mit geladenen Gästen statt.

Der Samstag, der 21. Mai 2022 ist allen Ebersberger\*innen gewidmet. Von 10:00 bis 16:00 Uhr findet die „Ebersberger Blaulicht-Meile“ statt. Am Marienplatz, im Klosterbauhof und unter der Rampe am alten speicher präsentieren sich die Freiwilligen Feuerwehren der Stadt Ebersberg mit ihren Fahrzeugen, Einsatzübungen und Vorführungen. Es werden auch über den Tag verteilt die neuen Stadtführungen zum Thema Feuerwehr Ebersberg angeboten. Für das leibliche Wohl wird an der Mariensäule gesorgt.

Ab dem 30. April bis zum 30. September 2022 werden Sie in zahlreichen Ebersberger Geschäften Ausstellungstücke der Freiwilligen Feuerwehr sehen und erleben.

Wir freuen uns auf Ihren Besuch bei der Blaulicht-Meile. (AR)



## Bestattungshilfe RIEDL

Persönliche Gestaltung von Trauerfeiern · Individuelle Bestattungsformen

Ebersberg

Siegwartstraße 15

Bestattungsvorsorge

# 0 80 92 / 8 84 03

Wir beraten Sie in unseren Geschäftsräumen oder auch gerne bei Ihnen zu Hause!

Wasserburg am Inn	0 80 71 / 9 20 46 40
Edling	0 80 71 / 5 26 44 40
Rettenbach	0 80 39 / 13 45
Haag i. OB	0 80 72 / 37 48 48
Höhenkirchen/Sieg.	0 81 02 / 9 98 68 77
Taufkirchen b. München	0 89 / 62 17 15 50
Aying	0 80 95 / 87 59 08



Tag und Nacht erreichbar! [www.bestattungshilfe-riedl.de](http://www.bestattungshilfe-riedl.de)



# ATM

## AUFZUGSTECHNIK

**ATM Aufzugs- und Fördertechnik**  
**Baldestraße 42 / 85560 Ebersberg**  
**Tel. 08092 / 868152, Mobil 0157 / 89158686**  
[info@atm-aufzug.de](mailto:info@atm-aufzug.de), [www.atm-aufzug.de](http://www.atm-aufzug.de)

- ✓ Projektierung
- ✓ Planung und Konstruktion
- ✓ Aufzugsanlagen aller Art
- ✓ Wartung / Reparatur / Service
- ✓ 24/7 Notrufmanagement
- ✓ Modernisierung / Umbau
- ✓ Beratung / Gutachten

**Unsere Erfahrung, Ihr Erfolg !**



Meisterbetrieb und Elektrofachkraft für Rollladen-, Jalousie- und Torbau



**Christoph Trenkler GmbH**

Ulrichstraße 5 • 85560 Ebersberg  
 Tel. 08092/2994 • Fax 08092/25843  
 E-Mail: [info@rollladen-trenkler.de](mailto:info@rollladen-trenkler.de)  
[www.rollladen-trenkler.de](http://www.rollladen-trenkler.de)







## Dringend benötigt: Lebensmittelspenden für die Tafel

Immer mehr Menschen aus dem Landkreis sind auf das Angebot der Tafeln angewiesen. Dazu gehören nun auch viele Kriegsvertriebene, die aus der Ukraine hierher geflüchtet sind. Die Tafeln sind deshalb dringend auf Spenden angewiesen. Besonders die folgenden Grundnahrungsmittel werden gebraucht: Zucker, schwarzer Tee, löslicher Kaffee, Butter, Milch, Scheibenkäse, H-Milch, Quark, Schmand, Joghurt, Speiseöl, Mehl und Nudeln. Wer die Tafeln in ihrer wichtigen Arbeit unterstützen möchte, wendet sich am besten direkt an die Einrichtung in der eigenen Gemeinde. Neben den Lebensmittelspenden werden selbstverständlich auch Geldspenden gerne angenommen, mit denen die Mitarbeiterinnen und Mitarbeiter jeweils das einkaufen können, was gerade am dringendsten gebraucht wird. (ES)

## Endlich zurück: Selbstbehauptungskurse für Mädchen und Jungen



Die Beratungsstelle Frauennotruf Ebersberg bietet im Sommer und Herbst wieder Selbstbehauptungskurse für Mädchen und Jungen im Sinne von Gewaltprävention an.

Die Kurse setzen an den individuellen Fähigkeiten und Ressourcen der Kinder und Jugendlichen an und stärken sie in ihrem Selbstbewusstsein und darin, ihre Grenzen wahrzunehmen und zu vertreten. Hierzu werden u. a. anhand von Rollenspielen, Gesprächen und weiteren Übungen altersgerechte Handlungsmöglichkeiten zur Selbstbehauptung erarbeitet. Die Kurse werden geschlechtsspezifisch angeboten und finden unter Einhaltung eines Schutz- und Hygienekonzepts statt. Die Durchführung der Kurse unterliegt den aktuellen gesetzlichen Corona-Bestimmungen.

### Kurse für Jungen von 6 bis 8 Jahren:

Sa., 09. Juli und So., 10. Juli, jeweils von 10:00 – 15:00 Uhr  
Zugehöriger Väterinformationsabend am Mi., 06. Juli um 19:30 Uhr  
Mo., 01. August und Di., 02. August, jeweils von 10:00 – 15:00 Uhr  
Zugehöriger Väterinformationsabend am Mi., 27. Juli um 19:30 Uhr

### Kurs für Jungen von 8 bis 10 Jahren:

Sa., 15. Oktober und So., 16. Oktober, jeweils von 10:00 – 15:00 Uhr  
Zugehöriger Väterinformationsabend am Mi., 12. Oktober um 19:30 Uhr

### Kurs für Mädchen von 6 bis 8 Jahren:

Sa., 22. Oktober von 10:00 bis 16:00 Uhr und So., 23. Oktober von 10:00 bis 15:00 Uhr  
Zugehöriger Elterninformationsabend am Mi., 19. Oktober um 18:30 Uhr

### Kurse für Mädchen von 8 bis 10 Jahren:

Sa., 23. Juli von 10:00 – 16:00 Uhr und So., 24. Juli von 10:00 – 15:00 Uhr  
Zugehöriger Elterninformationsabend am Di., 19. Juli um 18:30 Uhr  
Sa., 08. Oktober von 10:00 bis 16:00 Uhr und So., 09. Oktober von 10:00 bis 15:00 Uhr  
Zugehöriger Elterninformationsabend am Mi., 05. Oktober um 18:30 Uhr

### Kurs für Mädchen von 12 bis 14 Jahren:

Sa., 02. Juli von 10:00 – 16:00 Uhr und So., 03. Juli von 10:00 – 15:00 Uhr  
Zugehöriger Elterninformationsabend am Mo., 27. Juni um 19:30 Uhr

Die Kurse sowie die Elterninformationsabende finden in Ebersberg statt (Unterm First/ kath. Pfarrheim). Die Kursgebühr beträgt 60 €.

Anmeldungen und Fragen bitte an die Beratungsstelle Frauennotruf Ebersberg am besten per E-Mail an h.dott@frauennotruf-ebe.de oder unter Tel. 88110.

Weitere Informationen finden Sie auch auf unserer Homepage unter [www.frauennotruf-ebersberg.de](http://www.frauennotruf-ebersberg.de) (HD)

# Reisberger

## Tagesfahrten

So 08.05. <b>Muttertag zum Achensee</b> Schifffahrt mit Kaffee und Kuchen	53 €
Do 12.05. Fahrt ins <b>Chiemsee-Alpenland</b>	17 €
Do 19.05. <b>Jachenau</b> – das Sonnental im Tölzer Land	19 €
So 22.05. Oldtimerausflug: <b>Wendelsteinrunde</b> m.Hochplateau Hochkreuth	24 €
Di 24.05. <b>Spargelschlemmen</b> im schönen Wittelsbacherland	18 €
Do 02.06. Der <b>Rosengarten</b> im Westpark, inkl. kleiner Führung mit Kaffee und Kuchen	22,50 €

## Mehrtagesfahrten

07.-08.05. Einfach mal <b>blau machen</b> am Muttertag in <b>Kärnten</b>	175 €*
15.-20.05. Slowenische <b>Therme Radenci</b>	449 €*
25.-29.05. <b>Meeresbrise</b> mit Lavendelduft – ein Hauch Provence in <b>Kroatien</b>	435 €*
09.-12.06. Wunderschöne Sommertage in der <b>Steirischen Toskana</b>	385 €*
03.-06.07. <b>Genussreise in den Harz</b>	380 €*
10.-13.07. <b>Erlebnisse</b> für jeden Geschmack im <b>Hochschwarzwald</b>	325 €*

## Badereisen in den Pfingstferien

8 Tage **Kroatien: Novigrad** im \*\*\*Hotel oder im \*\*\*Hotel Aminess  
10 Tage **Italien: Lignano** im \*\*\*\*Familienhotel Conca Verde

## Badereisen in den Sommerferien

28.08.-04.09. **Italien: Adria** Misano im \*\*\*Familien Hotel oder **Kroatien: Porec** im \*\*\*Hotel Laguna Mediteran

**Gerne senden wir Ihnen kostenlos unser Reiseprogramm für 2022 zu!**

\* Reisepreis im Doppelzimmer

[www.omnibus-reisberger.de](http://www.omnibus-reisberger.de)

Omnibusverkehr Reisberger GmbH • Tel.: 0 80 92 / 12 79 • Fax: 0 80 92 / 71 76  
Haus 4 • 83553 Frauenneuharting • E-Mail: [info@omnibus-reisberger.de](mailto:info@omnibus-reisberger.de)



# Lightlift / Arbeitsbühne zu vermieten

## Anwendungsbereiche

- Baumschnitt
- Anstricharbeiten
- Innen- und Außensanierung
- Reinigungsarbeiten
- **Montage von Solaranlagen**
- Brückeninstandsetzung
- Anbringung von Schildern und Weihnachtsbeleuchtungen
- Instandhaltung von Dächern und Dachrinnen
- Installation und Wartung von elektrischen Anlagen

**Arbeitshöhe  
von 17,06 m**



**Sepp Kost**  
Maler- und Lackierermeister

dekorative  
Wand- und Fassaden-  
gestaltung

Sensauer Str. 2a · 85643 Tulling  
Telefon 0 80 94 / 90 51 83 · Fax 0 80 94 / 9 04 90 77  
[www.malermeisterbetrieb-kost.de](http://www.malermeisterbetrieb-kost.de) · [sk@malermeisterbetrieb-kost.de](mailto:sk@malermeisterbetrieb-kost.de)





## Vorstandswechsel bei der RK Grafing-Ebersberg

Auf der Monatsversammlung der Reservistenkameradschaft Grafing-Ebersberg im März ging eine beeindruckende Ära zu Ende: Nicht mehr zur Wahl stellte sich Oberstleutnant d. R. Axel Neuser, der über 43 Jahre lang die Reservistenkameradschaft als 1. Vorsitzender geleitet und maßgeblich geprägt hatte. Er blickte selbst auf „eine schöne und spannende Zeit mit vielen Höhen und Tiefen und auch großen Ereignissen“ zurück. Außerdem verabschiedete sich Leutnant d. R. Ullrich Rudelbach, der ihn 23 Jahre lang als 2. Vorsitzender unterstützt und vertreten hatte, und der Hauptgefreite d. R. Werner Hoegen, der über 25 Jahre lang Schriftführer war.

Von mehreren Rednern, darunter auch Armin Lindenberg und Stefan Lebiotzky vom Reservistenverband sowie Stabsfeldwebel Jürgen Schulz als zuständiger Feldwebel für Reservistenangelegenheiten von der Bundeswehr, wurden die Verdienste des alten Vorstandes besonders gewürdigt.

Für seine besonderen Verdienste in der deutsch-amerikanischen Partnerschaft erhielt Neuser hohe Auszeichnungen der US-Armee und nicht zuletzt das Bundesverdienstkreuz für sein großes ehrenamtliches Engagement auch in einer Vielzahl anderer Vereine. Trotz des Aussetzens der Wehrpflicht ist es auch sein Verdienst, eine gute Altersstruktur im Verein von jung bis alt weiterhin erhalten zu haben.

Bei der folgenden Wahl wurde der neue Vorstand einstimmig angenommen: 1. Vorsitzender Feldwebel d. R. Achatz, stellv. Vorsitzende Hauptmann d. R. Drabinski, Hauptmann d. R. Münch und Oberbootsmann d. R. Keuter, Schriftführer Obergefreiter d. R. Prokopp, Kassenwart Unteroffizier d. R. Sonnenberg.

Der neue Vorstand hat sich zum Ziel gesetzt, viele bewährte Programmangebote fortzuführen, aber auch neue Ideen und Impulse umzusetzen, um damit weitere Interessenten und Mitglieder zu gewinnen und ein aktives Vereinsleben aufrechtzuerhalten. Ein völliger Abschied war es für Axel Neuser jedoch nicht, denn er wurde zum Ehrenvorstand des Vereins ernannt und steht dem neuen Vorstand somit auch weiterhin beratend zur Seite. (MM)



## Wildbienen – faszinierend und unersetzlich



Wildbienen sind für die Bestäubung unserer Pflanzen unersetzlich und doch nur wenig bekannt. Was sind eigentlich Wildbienen? Ist von Bienen die Rede, denken die meisten Menschen an die Honigbiene. Dabei ist diese nur eine von 20.000 bisher bekannten Bienenarten. Sie ist lediglich die einzige domestizierte Art, deshalb werden alle anderen Arten als „Wildbienen“ bezeichnet.

Jeder hat schon Wildbienen gesehen, aber nur selten werden sie als solche erkannt, stattdessen werden sie mit Fliegen, Wespen oder anderen Insekten verwechselt. Nur die Hummeln, die auch zu den Wildbienen gehören, sind wohl jedem geläufig.

Rund 80 Prozent aller Pflanzenarten sind auf eine Fremdbestäubung angewiesen und davon kann nur ein Teil durch Honigbienen bestäubt werden. Den Wildbienen kommt bei der Bestäubung von Blumen und Bäumen eine größere Bedeutung für den Naturhaushalt als der Honigbiene zu, da sie aufgrund ihrer Artenfülle ein viel größeres Spektrum bei der Bestäubung abdecken.

Viele Wildbienenarten sind in Bayern bereits ausgestorben. Die Ursachen für diesen Artenschwund sind fortschreitender Flächenfraß, intensive Landwirtschaft mit Gifteinsatz und Überdüngung, für Bienen tödliche Ackergifte wie Glyphosat und Neonikotinoide. Die Zerstörung der Wildbienen-Lebensräume führt zu einer katastrophalen Verarmung der Blütenvielfalt und damit der Nahrungsgrundlage für bestäubende Insekten. Zudem werden immer mehr Kleinstrukturen für Nistplätze zerstört!

Erfahren Sie mehr über Wildbienen auf den Seiten des Bundes Naturschutz in Bayern unter [www.bund-naturschutz.de/tiere-in-bayern/wildbienen](http://www.bund-naturschutz.de/tiere-in-bayern/wildbienen) im Internet. Hier finden Sie auch die Anleitung zum Bau eines Wildbienenhotels, [www.bund-naturschutz.de/oekologisch-leben/tieren-helfen/insektenhotel-selber-bauen](http://www.bund-naturschutz.de/oekologisch-leben/tieren-helfen/insektenhotel-selber-bauen)

Bund Naturschutz, Kreisgruppe Ebersberg, Tel. 88871, [bnkreis-ebersberg@t-online.de](mailto:bnkreis-ebersberg@t-online.de) per E-Mail oder [www.ebersberg.bund-naturschutz.de](http://www.ebersberg.bund-naturschutz.de) (US)



### ROLANDS NATURNAHE GARTENPFLEGE

**EIN GESUNDER GARTEN IST EIN LEBENDIGER GARTEN. DEN UNTERSCHIED KÖNNEN SIE SEHEN, HÖREN, RIECHEN UND SOGAR SCHMECKEN.**



Rasenpflege  
Strauch- und Heckenschnitt  
Beetpflege  
Terrassenreinigung  
Winterdienst  
Kompetente Beratung

Handy: 0179 729 143 4

Email: [info@rolands-naturnahe-gartenpflege.de](mailto:info@rolands-naturnahe-gartenpflege.de)

Homepage: [www.rolands-naturnahe-gartenpflege.de](http://www.rolands-naturnahe-gartenpflege.de)



**Meisterbetrieb**  
vom Fachmann



**Franke Naturstein**



**Grabsteine • Inschriften • Renovierungen**

[www.frankenaturstein.de](http://www.frankenaturstein.de)

[info@frankenaturstein.de](mailto:info@frankenaturstein.de)

**Hauptbetrieb:**  
Benedikt-Lutz-Str. 3  
83543 Rott a. Inn  
Tel.: 08039 - 2413

Ellmosener Str. 19a  
83043 Bad Aibling  
Tel.: 08061 - 9393252

Von-der-Thann-Str. 4  
84478 Waldkraiburg  
Tel.: 08638 - 4146

Am Herder 6  
83512 Wasserburg  
Tel.: 08071 - 3943



## „Vielen Dank und vergelt's Gott für die schöne Zeit“

### Nach 24 Jahren Vorstandschaft ist für Sebastian Brilmayer Schluss

Unter anderem zahlreiche Auslandsfahrten, zwei große Jubiläen, die neue Tracht, die Einführung der musikalischen Grundausbildung für Kinder und hunderte Proben fallen in die Ära von Sebastian Brilmayer im Spielmannszug Ebersberg. Nach 24 Jahren Vorstandschaft, davon über 14 Jahre als 1. Vorsitzender, hat sich Brilmayer nun nicht mehr zur Wahl aufstellen lassen. Er dankte den Kolleginnen und Kollegen der Vorstandschaft, allen Mitgliedern und besonders seiner Familie, ohne deren Unterstützung er das Amt nie in dieser Intensität hätte ausführen können. Die Mitglieder quittierten den Dank ihrerseits mit langanhaltendem Applaus und stehenden Ovationen. Als aktives Mitglied bleibt Brilmayer dem Verein aber weiterhin treu. Der neuen Vorstandschaft, die sich wie folgt zusammensetzt, wünschte er in allen Situationen ein glückliches Händchen und den nötigen Weitblick: Andreas Trenkler (1. Vorstand), Katharina Baumgarten (2. Vorstand), Christian Betz (1. Musikalischer Leiter), Tobias Gígler (2. Musikalischer Leiter), Martin Obergrusberger (1. Kassier), Michael Weininger (2. Kassier), Julia Kipfelsberger (1. Schriftführer), Stefanie Fabrici (2. Schriftführer), Bastian Wagner (1. Zeugwart), Stefanie Köhler (2. Zeugwart), Theo Sonntag (1. Jugendleiter) und Jakob Widmann (2. Jugendleiter).



Am Ende der Jahreshauptversammlung wurden treue Spielmannszüglerinnen und Spielmannszügler für ihre langjährige Mitgliedschaft ausgezeichnet: Andreas Marcinkowski, Fabian Wetzel, Julia Kipfelsberger (10 Jahre), Julia Röder, Michael Weininger, Tobias Gígler, Franziska Stanzel, Niki Krümrein (15 Jahre), Julia Mehrholz, Barbara Purschke (20 Jahre), Stefanie Fabrici, Robert Daser (25 Jahre), Peter Ruppert, Christian Wenzke (30 Jahre). (JK)

## Rentensprechtage im Landratsamt

Ab sofort können Landkreisbürgerinnen und -bürger sich wieder für einen Rentensprechtage im Landratsamt anmelden. In diesem Jahr wird ab Mai jeden Monat ein Sprechtag angeboten. Anmelden kann man sich über das kostenlose Servicetelefon 0800 100048015 der Deutschen Rentenversicherung Bayern Süd von Montag bis Donnerstag von 7:30 Uhr bis 16:00 Uhr und am Freitag von 7:30 Uhr bis 12:00 Uhr. (ES)

Violine  
Klavier  
Keyboard  
Gitarre  
E-Gitarre  
Akkordeon  
Melodica  
Hackbrett  
Blockflöte

weitere  
Angebote  
folgen

## Musik ist Freude Es wird Zeit selbst zu spielen

Für Kinder ab vier Jahren und Erwachsene.

Unsere kostenlose Probestunde in Ebersberg, Steinhöring, Pfaffing oder Rott a. Inn und faire Verträge machen die Entscheidung leicht.

[www.mg-ebersberg.de](http://www.mg-ebersberg.de)

08092 256347

[info@mg-ebersberg.de](mailto:info@mg-ebersberg.de)



Musiklehrergemeinschaft Ebersberg

Der Magische Zirkel München präsentiert:

# EBERSBERGER ZAUBERNACHT

Die Show der  
Meistermagier

**Sa. 14. Mai 2022**  
20.00 Uhr • Alter Speicher Ebersberg

**Drachenstube**

www.drachenstube.de

**Richtig gutes Spielzeug und mehr ...**

- Ökologischer Schulbedarf
- Papeterie – Nachhaltige Schreibwaren, Karten etc.
- Bekleidung vom Baby bis Schulalter in BIO-Qualität
- Geschenke für Kinder und Erwachsene
- und vieles mehr

**Öffnungszeiten**  
Mo, Di, Do, Fr 9 - 12:30 Uhr  
14 - 18 Uhr  
Mittwoch 9 - 18 Uhr  
Samstag 9 - 14 Uhr

**Drachenstube Spielwaren • Eberhardstr. 6a  
85560 Ebersberg • Tel. 08092 / 6 96 93 90**  
CU on: facebook.com/drachenstube • instagram.com/drachenstube





## Osterhase trifft Schülerlotsen!



Nicht nur bei Sonnenschein stehen unsere Schülerlotsen am frühen Morgen an den Ampeln, um die Schulkinder sicher über die Straße zu führen.

Der Kinderschutzbund bedankt sich mit einem Schoko-Osterhasen bei den Schülerlotsen für ihren tollen Einsatz! (KJ-T)

## Bezirkskegelturnier der Kolpingsfamilien

Sechs Hobbymannschaften aus fünf Kolpingsfamilien des Bezirksverbandes Ebersberg waren in Markt Schwaben angetreten, um sich im Kegeln zu messen. Für Kirchseeon ging es darum, den ersten Platz zu verteidigen, sie wurden aber durch die Poinger Mannschaft mit 394 Holz vom Spitzenplatz verdrängt.

Voller Spannung wurde die Wertung der übrigen Gruppen erwartet. Nach etwa drei Stunden Turnierzeit unter Corona-Bedingungen stand das Ergebnis wie folgt fest: Kirchseeon belegte mit 376 Holz den zweiten Platz. Die weiteren Platzierungen: Ebersberg (369), Glonn (356), Markt Schwaben Jugend (352) und Markt Schwaben 2 (349) Holz. Die beste Keglerin in der Einzelwertung war Marianne Wünschel mit 78 Holz und der bester Kegler Norbert Wäsler mit 82 Holz.

Alle Mannschaften erhielten zu ihren Urkunden auch noch einen kleinen Platzierungspreis. Trotz Corona-bedingten Schwierigkeiten bei der Organisation der Veranstaltung gelang es den Organisatoren aus Markt Schwaben wieder einmal, ein spannendes und unterhaltsames Turnier auf die Beine zu stellen und bestens durchzuführen. (AH)

# AKTUELLER STELLENMARKT - WERBUNG VOR ORT

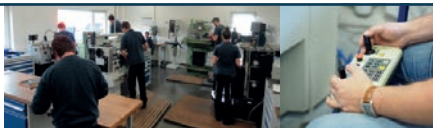

Wir stellen ein zum Beginn September 2022  
**Auszubildende Feinwerkmechaniker (m/w/d)**  
Fachrichtung Maschinenbau  
mind. Qualifizierender Hauptschulabschluss

Schülerpraktika jederzeit möglich

**DHF Präzisionsmechanik GmbH**  
Oberrainer Feld 41, 83104 Ostermünchen  
Telefon: +49 (0)8067 90990-0, info@dhf-gmbh.de  
[www.dhf-gmbh.de](http://www.dhf-gmbh.de)

Wir stellen ein:

- ◆ Zimmerer (m/w/d)
- ◆ Dachdecker (m/w/d)
- ◆ Spengler (m/w/d)
- ◆ Bauhelfer (m/w/d)

Ab September 2022: **Zimmerer-Azubi (m/w/d)**



**Georg Schuder**  
Zimmerei & Sägewerk GmbH  
Kumpfmühle 1 • 85560 Ebersberg  
Tel.: 0 80 92 / 2 22 64  
Fax: 0 80 92 / 2 34 59  
E-Mail: [Bewerbung@schuder-bau.de](mailto:Bewerbung@schuder-bau.de)  
[www.schuder-bau.de](http://www.schuder-bau.de)

[www.ebersberger-stadtmagazin.de](http://www.ebersberger-stadtmagazin.de)

**Landkreis Ebersberg**  
Bei uns ist Leben



Der Landkreis Ebersberg hat folgende Ausbildungsstelle zum **01.09.2023** zu besetzen:

**Auszubildende/r für den  
Ausbildungsberuf  
Fachinformatiker/in  
für Systemintegration (m/w/d)**

Das ausführliche Ausbildungsangebot finden Sie unter:  
[www.lra-ebe.de](http://www.lra-ebe.de) (Stellenangebote/Bewerberportal)

Wir fördern familienbewusste Personalpolitik zur besseren Vereinbarkeit von Beruf und Familie und sind zertifiziert nach dem audit berufundfamilie



Landratsamt Ebersberg  
[www.lra-ebe.de](http://www.lra-ebe.de)

**Landkreis Ebersberg**  
Bei uns ist Leben



Zum Ausbildungsstart **1. September 2023** suchen wir mehrere

**Auszubildende für  
für den staatlich anerkannten Ausbildungsberuf  
Verwaltungsfachangestellte/-r  
(m/w/d)**

Das ausführliche Stellenangebot finden Sie unter:  
[www.lra-ebe.de](http://www.lra-ebe.de) (Stellenangebote/Bewerberportal)

Wir fördern familienbewusste Personalpolitik zur besseren Vereinbarkeit von Beruf und Familie und sind zertifiziert nach dem audit berufundfamilie



Landratsamt Ebersberg  
[www.lra-ebe.de](http://www.lra-ebe.de)



# AKTUELLER STELLENMARKT - WERBUNG VOR ORT

**Sie suchen qualifiziertes Fachpersonal  
und Auszubildende?**

**Motivierte und engagierte Mitarbeiter?**

**Werben Sie doch bei uns: Ebersberger Stadtmagazin im Stellenmarkt.**

**Fachzahnärztin für Kieferorthopädie  
Dr. Mandy Holzhüter**

Bahnhofplatz 2, 85560 Ebersberg  
Neustraße 4, 83512 Wasserburg am Inn

**Zahnmedizinische/r Fachangestellte/r  
für Rezeption gesucht!**

Ihre Spezialistin bei Zahn- und Kieferfehlstellungen  
Kiefergelenkproblemen (individualisierte  
Knirscherschienen) sowie für  
Anti-Schnarch-Schienen

Tel.: 08092/22380  
www.kfo-ebersberg.de



Wir suchen ab sofort  
**Lohn- und /oder  
Finanzbuchhalter\*in** m/w/d  
Wir freuen uns auf Ihre Bewerbung!

**Peter Bodmeier** Steuerberater • Diplom-Betriebswirt (FH)  
**Max Bodmeier** Steuerberater • Diplom-Kaufmann (Univ.)

KANZLEI  
BODMEIER  
EBERSBERG

Senden Sie bitte Ihre Bewerbung an:  
[m.bodmeier@kanzlei-bodmeier.de](mailto:m.bodmeier@kanzlei-bodmeier.de)

Marienplatz 11 • 85560 Ebersberg • Telefon 08092 / 8257-0

BEWIRB DICH JETZT BEI HOFMANN & VRATNY IN ABLING!



## ZERSPANUNGSMECHANIKER MIT SCHWERPUNKT FRÄSTECHNIK (M/W/D)

Unter anderem deine Aufgaben bei uns

- Du entwickelst gemeinsam mit unserer F&E-Abteilung neue Zerspanungs-  
werkzeuge aus Vollhartmetall (vor allem Fräser)
- Optimierung bestehender Zerspanungswerkzeuge und Tests von  
Konkurrenzwerkzeugen

Unter anderem bringst du mit

- Solides Wissen im Bereich der Zerspanung mit Schwerpunkt Fräsen
- Abgeschlossene Ausbildung zum Zerspanungsmechaniker, CNC-Fräser oder  
vergleichbar (m/w/d) mit CNC-Erfahrung Fachrichtung Fräsen
- Eine schnelle Auffassungsgabe sowie exaktes und gewissenhaftes selbst-  
ständiges Arbeiten

Das bieten wir dir

- Trainings- und Weiterbildungsmöglichkeiten
- Ein unbefristetes Arbeitsverhältnis und eine betriebliche Altersvorsorge  
ab einem Jahr Betriebszugehörigkeit
- Und vieles mehr



Wir freuen uns auf deine aussagekräftige Bewerbung  
inkl. Unterlagen per E-Mail an [personal@vhmhv.de](mailto:personal@vhmhv.de)  
Für mehr Informationen scanne den QR-Code oder besuche  
uns unter [www.hofmann-vratny.de](http://www.hofmann-vratny.de)

**HOFMANN & VRATNY OHG**

Steinkirchen 4 1/2  
85617 Aßling

[personal@vhmhv.de](mailto:personal@vhmhv.de)  
[www.hofmann-vratny.de](http://www.hofmann-vratny.de)

**SEI TEIL EINER  
BESSEREN WELT.  
MIT DEINEM JOB  
BEI BIOMARKT.**

Wir suchen  
**Verkäufer / Kassierer** (m/w/d)  
in Teilzeit und Vollzeit

**BEWIRB DICH JETZT.**  
[info@korn-biomarkt.de](mailto:info@korn-biomarkt.de)



**BiōMarkt  
KORN**





Entdecken Sie Ihr Talent  
Einladung zum  
**Golf Erlebnistag**



**Golf-Club  
Ebersberg**  
So, 8. Mai 2022  
11.00 - 16.00 Uhr



Golf genießen ● Natur erleben

- Spiel und Spaß für jedes Alter
  - Einfach vorbeikommen
  - Golf kostenfrei ausprobieren
  - Gewinnen Sie attraktive Preise wie Platzreifekurse, Greenfee-Gutscheine u.v.m
- ... und durchgehend in der Saison 2022 – sonntags 14.00 bis 16.00 Uhr
- Kostenfreie Schnupperkurse für Kinder und Erwachsene
  - DGV-Platzreifekurse und individuelles Golftraining
  - Öffentliches Restaurant mit Sonnenterrasse

**Golf-Club Ebersberg e. V.**      Telefon 0 80 94 / 81 06      info@gc-ebersberg.de  
Zaißing 6 · 85643 Steinhöring      Telefax 0 80 94 / 83 86      www.gc-ebersberg.de

**Die Juni-Ausgabe erscheint ab dem 28. Mai 2022.**  
**Anzeigen- & Redaktionsschluss für diese Ausgabe ist der 11. Mai 2022.**  
**Anzeigenannahme unter Telefon 08092/8287-13 oder per E-Mail: info@ks-druck.com**  
**Besuchen Sie uns doch mal auf unserer Homepage: www.ebersberger-stadtmagazin.de.**

**Wir drucken klimaneutral und sind ClimatePartner (www.climate-project.com)**



■ MAI 2022					■ JUNI 2022					■ JULI 2022							
2 Mo	18. KW	9 Mo	19 KW	16 Mo	20. KW	23 Mo	Restmüll	30 Mo	24. KW	6 Mo	23. KW	13 Mo	Restmüll	20 Mo	25. KW	27 Mo	26. KW
3 Di	} Restmüll	10 Di	} Kompost	17 Di	} Restmüll	24 Di	} Kompost	31 Di	Restmüll	7 Di	} Kompost	14 Di	} Restmüll + Kompost	21 Di	} Kompost	28 Di	Restmüll
4 Mi		11 Mi		18 Mi		25 Mi		1 Mi	8 Mi	15 Mi		22 Mi		29 Mi			
5 Do		12 Do		19 Do		26 Do		2 Do	9 Do	16 Do		23 Do		30 Do			
6 Fr		13 Fr		20 Fr		27 Fr		3 Fr	10 Fr	17 Fr		24 Fr		1 Fr			
7 Sa	14 Sa	21 Sa	28 Sa	4 Sa	11 Sa	18 Sa	25 Sa	2 Sa									
8 So	15 So	22 So	29 So	5 So	12 So	19 So	26 So	3 So									

**Das Hightech - Erlebnis  
für perfektes Sehen.**

ZEISS VISUFIT 1000



**So eindrucksvoll kann höchste Präzision sein.  
Erleben Sie die neueste ZEISS  
Gerätetechnologie mit eigenen Augen.**

- **Genauer denn je:** 9 Kameras nehmen Ihren Kopf mit nur einer Aufnahme aus allen wichtigen Blickwinkeln auf – für die perfekte Einarbeitung Ihrer neuen Brillengläser
- **Faszinierend:** Erstellung eines 3D-Abbilds Ihres Kopfes – Ihr persönlicher Avatar
- **Vielfältig:** 180°-Aufnahmen mit Ihren favorisierten Brillenfassungen – für den direkten Vergleich verschiedener Fassungen



**SEIDEL**  
**O.P.T.I.K**

**Jetzt in unserer Filiale**

Im e-EinZ Ebersberg  
Altstadtpassage 6  
08092 – 21021

**weitere Filialen**

Im City-Center Poing  
Alte Gruber Str. 2-4  
08121 – 989911

Am Marktplatz Grafing  
Marktplatz 23  
08092 – 4581

[www.optikseidel.de](http://www.optikseidel.de)



**Wir bauen Ihre  
Wunschimmobilie!**



**K-TEAM Bau & Immobilien • Tel. 08092 – 81 85 81 • [www.k-team.eu](http://www.k-team.eu)**





## Immobilien besser verkaufen. Mit Engel & Völkers.

Der Verkauf der eigenen Immobilie ist eine persönliche Angelegenheit. Deshalb kümmert sich Ihr Berater vor Ort auch persönlich um Ihre Anliegen und übernimmt für Sie den kompletten Verkaufsprozess. Wir ermitteln den optimalen Verkaufspreis Ihrer Immobilie und entwickeln eine individuelle Vermarktungsstrategie. Unseren vorgemerkten Interessenten präsentieren wir Ihre Immobilie von der besten Seite und Ihr Berater hält Sie stets transparent auf dem Laufenden. Ist der passende Käufer gefunden, verhandeln wir die Vertragsmodalitäten in Ihrem Sinne und sorgen für einen erfolgreichen Vertragsabschluss.

Kontaktieren Sie uns gerne - telefonisch, online oder vor Ort.

Engel & Völkers Ebersberg ·  
Telefon +49 08092 852220 · [ebersberg@engelvoelkers.com](mailto:ebersberg@engelvoelkers.com)  
[www.engelvoelkers.com/muenchen-suedost](http://www.engelvoelkers.com/muenchen-suedost) · Immobilienmakler



**ENGEL & VÖLKERS**