



**Stadt Ebersberg**

## Stadtmagazin Juni 2022

**Stadtradeln in Ebersberg  
vom 26. Juni bis 16. Juli 2022**



**STADTRADELN**  
Radeln für ein gutes Klima



## 250€ THG-PRÄMIE FÜR IHR ELEKTROAUTO!

Ihr Fahrzeug ist rein batteriebetrieben? Profitieren Sie von Ihren eingesparten Emissionen und holen Sie das Meiste aus Ihrem E-Auto heraus. Sie erhalten von uns 250 € pro E-Auto und helfen ganz nebenbei den Klimawandel zu bekämpfen. Das Beste: Wir zahlen Ihnen die Prämie jedes Jahr aufs Neue! Jetzt in 3 einfachen Schritten Ihren Bonus sichern unter [www.rothmoser.de/thg-quote/](http://www.rothmoser.de/thg-quote/)





## Liebe Ebersbergerinnen und Ebersberger,

gleich vorweg: Nach zwei Jahren Zwangspause wird es am 24. Juni endlich wieder eine Sonnwendfeier auf der Ebersberger Ludwigshöhe geben.

Dieser Entscheidung gingen viele Gedanken voraus: Wenn der Bürgermeister eine Brauchtumsveranstaltung abhält, wie weit kann und darf er da aktuelle Geschehnisse außen vor lassen?

Im Rathaus sind wir ja tagtäglich mit den Folgen des Angriffskrieges auf die Ukraine konfrontiert. Soweit wir können, helfen wir den Ebersberger Bürger/-innen, für ihre Schützlinge aus der Ukraine geeigneten Wohnraum zu finden. Wir schaffen Betreuungsangebote für die Kleinsten. Den Schulkindern bieten wir einen möglichst geregelten Schulbetrieb und Nachmittagsbetreuung. Kein Grund zu klagen – wir sind die, die helfen können und nicht die, die vor einem Krieg fliehen mussten. Also alles gut!

Bei uns leben Kriegsflüchtlinge aus Syrien, Afghanistan und anderen Ländern. Der letzte Krieg in Europa, in Jugoslawien, ist noch nicht allzu lange her und viele damals Betroffene haben bei uns ihre neue Heimat gefunden. In all diesen Kriegszeiten ging das Leben für die meisten von uns normal weiter, die Bilder von 2015 verblassten schnell. Die Probleme von damals, wie etwa der Mangel an Wohnungen für anerkannte Geflüchtete, sind noch immer nicht zufriedenstellend gelöst.

Heute jedoch ist manches anders. Ebersberger/-innen öffnen ihre Häuser für Geflüchtete, nehmen sie in ihre Familie auf, lernen sie unmittelbar kennen. Vorher hat sich kaum einer von uns Gedanken um die Alarmierung der Feuerwehren per Sirene gemacht. Jetzt wissen wir, dass ein Sirenenalarm Panikattacken auslösen kann – in der Ukraine wird mit dem gleichen Heulton vor Raketen und Fliegerangriffen gewarnt. Solcherart Traumatisierung ist eine furchtbare Bürde, die wir anderen uns kaum vorstellen können. Nur die wirtschaftlichen Folgen dieses Krieges sind auch bei uns zu spüren. Täglich hören wir, was nicht mehr lieferbar ist, was schier unbezahlbar wird. Nicht wenige von uns haben Angst davor, was die Zukunft bringt.

Fakt ist aber: Wenn wir unsere traditionelle Sonnwendfeier nicht abhalten, wird sich dadurch rein gar nichts verbessern.

Für viele Menschen sind Traditionen sehr wichtig – Tracht oder Uniform zu tragen, Sitten und Gebräuche lebendig zu erhalten. Brauchtum und Traditionen begleiten uns durchs ganze Jahr. Sie schenken vielen von uns Orientierung, stiften Gemeinschaft, fördern die sozialen Kontakte, manchmal sogar über Ländergrenzen hinweg.

Meine erste Sonnwendfeier erlebte ich als Kind, ich fand sie großartig! Als junger Feuerwehrler hielt ich dort mit meinen Kameradinnen und Kameraden die Sicherheitswache, jahrzehntelang liebte ich diesen Einsatz. Auch wenn die vom Ebersberger Bauhof aufgerichteten Holzstöße oft mächtig waren und die Hitzestrahlung enorm – passiert ist Gott sei Dank nie etwas.

Dieses Jahr lade ich auch die bei uns lebenden Geflüchteten ein, mit uns gemeinsam vom Marktplatz zur Ludwigshöhe zu wandern. Vielleicht können wir sie dadurch ein wenig von ihren Sorgen ablenken und ihnen Hoffnung geben. Aufgrund der aktuellen Lage steht die Freischankfläche nicht zur Verfügung, die Gäste sind aber gerne in der Ebersberger Alm willkommen.

Ihnen und uns allen wünsche ich eine wunderbare Feier!

Herzlichst Ihr

*Ulrich Proske*

Ulrich Proske  
Erster Bürgermeister

PS: Den Böllerschützen danke ich ganz besonders für ihr Verständnis, dass es dieses Jahr kein Schießen geben kann. Infos zur Sonnwendfeier finden Sie auf Seite 6.

## Wöchentliche Komposttonnenabfuhr

Wir erinnern daran, dass die grünen Komposttonnen von Anfang Juni bis Ende September aus hygienischen Gründen wieder wöchentlich geleert werden.

Bitte stellen Sie die Tonnen wie ansonsten auch rechtzeitig am Straßenrand zur Leerung bereit.

## Wunsch nach Austausch

Fragen, Anregungen, persönliche Anliegen ... – gerne auch von Vereinen – Bürgermeister Proske sucht den persönlichen Austausch.

„Ich stehe Ihnen jeden Freitag von 13:00 bis 16:00 Uhr für eine Bürgersprechstunde zur Verfügung“, so der Bürgermeister.

Am 24. Juni gibt es dann wieder eine gemeinsame Bürgersprechstunde mit Ulrich Proske und seinem Stellvertreter Günter Obergrusberger vom 14:00 bis 17:00 Uhr.

Bitte vereinbaren Sie immer vorher einen Termin bei Frau Baumann oder Frau Giesl, Tel. 8255-13.



## Sprechstunde der Behindertenbeauftragten im Rathaus

Die nächste öffentliche Sprechstunde der ehrenamtlichen Behindertenbeauftragten Frau Monika Samii-Pichlmeier findet **am Donnerstag, den 2. Juni 2022 ab 14:00 Uhr** im Rathaus, Bürgerbüro im EG statt. Eine Terminvereinbarung ist nicht unbedingt erforderlich, aber zweckmäßig, um Wartezeiten für Sie zu vermeiden.

Terminvereinbarung per E-Mail unter [www.behindertenbeauftragte@ebersberg.de](http://www.behindertenbeauftragte@ebersberg.de) oder per Tel. 256030, Rückruf erfolgt zuverlässig.

Im Anschluss an die Sprechstunden werden die vorgebrachten Anregungen der Bürger/-innen mit Herrn Bürgermeister Proske direkt besprochen und mögliche Lösungen beraten.

## Problemabfallsammlung

Mobile Sammlung:

EDEKA,  
Josef-Brendle-Str. 1  
Freitag, 10.06.2022,  
11:00 – 12:00 Uhr



Stationäre Sammlung:

Entsorgungszentrum  
„An der Schafweide“  
Montag bis Freitag  
8:00 – 12:00 u. 12:30 – 15:00 Uhr

## Änderung der Müllabfuhr wegen Fronleichnam

Wegen des Feiertags **Fronleichnam am 16.06.2022** werden die grünen **Komposttonnen**, die üblicherweise mittwochs oder donnerstags geleert werden, in dieser Woche einen Tag früher abgefahren. Die Freitagsleerung findet wie gewohnt statt.

Die schwarzen **Restmülltonnen**, die normalerweise am Dienstag, Mittwoch oder Donnerstag geleert werden, werden in dieser Woche ebenso einen Tag früher abgefahren. Auch hier findet die Freitagsleerung wie gewohnt statt.

Wir bitten die Tonnen rechtzeitig am Straßenrand bereitzustellen. Nicht geleerte Tonnen melden Sie bitte umgehend unserem Steueramt, Tel. 8255-48. Wir werden dann soweit möglich eine Nachleerung veranlassen oder Ihnen eine andere Lösung anbieten.



www.schreinerei-soyer.de

**SOYER**  
SCHREINEREI

**BALKONE**  
INNENAUSBAU

☎ 08092-256340



Malermaler & Farbtechniker

ab sofort gesucht  
**Malergeselle** (w/m/d)  
Infos: [www.maler-haugk.de](http://www.maler-haugk.de)

- Dekorative Maltechniken
- Lackier- & Tapezierarbeiten
- Lasur- & Spachteltechniken

☎ **08092-2328167**  
Wiesham 8 • 85567 Grafing



**Dalmatino**  
RESTAURANT

**WIR FREUEN UNS AUF SIE!**  
Kroatisch-Mediterranes Restaurant mit Biergarten, direkt am Klostersee.

Familie Cota • Am Priel 1 • 85560 Ebersberg  
Telefon: 0 80 92 / 2 55 67 80  
info@restaurant-dalmatino-ebersberg.de  
[www.restaurant-dalmatino-ebersberg.de](http://www.restaurant-dalmatino-ebersberg.de)

## Impressum

### Herausgeber und Redaktion:

Stadt Ebersberg  
Marienplatz 1 • 85560 Ebersberg  
Telefon 08092 8255-13  
Fax 08092 8255-71  
E-Mail:  
stadtmagazin@ebersberg.de

### Verantwortlich für den Inhalt:

Erster Bürgermeister  
Ulrich Proske

**Auflage:** 5.550 Exemplare

**Erscheinungsweise:** monatlich

### Anzeigen und Produktion:

K. Schmidle  
Druck & Medien GmbH  
Semptstr. 6 – 10  
85560 Ebersberg  
Telefon 08092 8287-15  
Fax 08092 8287-22  
E-Mail: info@ks-druck.com

### Anzeigenschluss:

Monatsmitte für  
den darauffolgenden Monat

**Verteilung:** per Verteilerfirma an  
alle Haushalte

Namentlich gekennzeichnete  
Artikel spiegeln nicht immer die  
Meinung der Redaktion wider.

**Aktuelle Ausgabe unter:** [www.ebersberg.de/deutsch/rathaus-service/stadtmagazin.html](http://www.ebersberg.de/deutsch/rathaus-service/stadtmagazin.html)  
**ESM-Homepage:** [www.ebersberger-stadtmagazin.de](http://www.ebersberger-stadtmagazin.de)



## Meier's Haus- und Gartenservice Ihr Hausmeister

- Fälle Bäume
  - Mähe Rasen
- Pflanze Blumen
  - Schneide Hecken
    - Anlagenpflege
      - Zaunbau
    - Pflasterbau
      - Minibagger
    - Winterdienst
      - Entsorgung

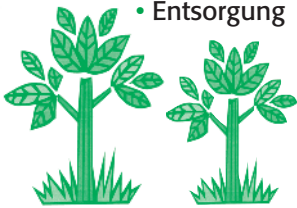

85560 Ebersberg  
Tel. 0 80 92 - 2 42 41  
Handy 01 77 - 3 38 44 11

BuchOtter  
Marienplatz 13  
85560 Ebersberg

**BUCH**  
Tel. 0 80 92 / 860 205 · www.buchotter.de



# WEBER

Dein grüner  
Nachbar!

Öffnungszeiten ab 11. Juni  
Mo – Fr 8.30 – 18 Uhr  
Sa 8.30 – 13 Uhr

1A GARTEN WEBER | Münchener Straße 7, 85560 Ebersberg | Tel. 08092 – 20471 | 1a-garten-weber.de

## Informationen der Stadtverwaltung

### Sanierung Kanalsystem beim Finanzamt

Das Finanzamt Ebersberg wird in nächster Zeit sein Kanalsystem sanieren. Geplant ist auf der Ostseite das bestehende System aufgrund vorhandener Bodendenkmäler ohne zu graben, mit Inlinern, zu sanieren. Auf der Westseite ist beabsichtigt, vom Gebäude über den Parkplatz und den Stadtgarten in offener Bauweise und auf einer neuen Trasse das bestehende System zu ersetzen. Sollten hier auch Bodendenkmäler aufgefunden werden, kommt eventuell auch eine Sanierung ohne zu graben in Frage.

Wenn der genaue Terminplan für die Sanierungen steht, werden wir diesen bekanntgeben.

**Wir kaufen Wohnmobile + Wohnwagen**  
☎ 03944-36160, [www.wm-aw.de](http://www.wm-aw.de)  
**Wohnmobilcenter am Wasserturm**

**SCHUDER**  
BESSER BAUEN MIT HOLZ

**Zimmererarbeiten  
Spenglerarbeiten  
Dachdeckerarbeiten**  
[info@schuder-bau.de](mailto:info@schuder-bau.de)  
[www.schuder-bau.de](http://www.schuder-bau.de)  
08092/22264



### Stadt Ebersberg

Die Kreisstadt Ebersberg (ca. 12.500 Einwohner, 35 km östlich von München, S-Bahn-Anschluss) sucht zum nächstmöglichen Zeitpunkt eine

### saisonale Reinigungskraft (m/w/d) am Klostersee (450-€-Basis)

Die ausführliche Stellenbeschreibung finden Sie unter:  
[www.ebersberg.de](http://www.ebersberg.de) (Rathaus & Service, Bekanntmachungen, Ausschreibungen).

## Änderungsschneiderei aller Art auch Leder



Dr.-Wintrich-Straße 24 · 85560 Ebersberg  
Tel. 0 80 92 / 8 50 24 90 · Mobil 01573 / 828 1919

„Ich freue mich auf Dich“



Vlasta Potucka

- |                           |           |                            |           |
|---------------------------|-----------|----------------------------|-----------|
| • Hose / Rock / Kleid     | ab 10.- € | • Lederjacke / Ledermantel | ab 35.- € |
| • Bluse / Hemd            | ab 12.- € | • Motorradanzug            | ab 30.- € |
| • Sakko / Mantel / Jacke  | ab 15.- € | • Funktionswäsche          | ab 12.- € |
| • Abendkleid / Brautkleid | ab 35.- € | • Vorhang bis 140 cm       | 12.- €    |
| • Dirndl                  | ab 30.- € | • Bettbezug                | ab 15.- € |
| • Lederhose / Lederrock   | ab 20.- € | • Tischdecke lfm.          | ab 5.- €  |

Termine nur nach telefonischer Vereinbarung

## Altpapiersammlung

Am **Samstag, den 11. Juni 2022**, findet die Altpapiersammlung der Fußballer des TSV Ebersberg statt. Das Sammelgebiet umfasst das gesamte Stadtgebiet Ebersberg sowie Oberndorf (ausschließlich im Ort), Hörmannsdorf, Vorder- und Hintereggburg.

Bei Rückfragen oder falls das Papier bis 17:00 Uhr nicht abgeholt wurde, bitte an Pascal Kräuter, Tel. 01573 4556712 wenden.

Bitte legen Sie das Papier gebündelt und gut sichtbar bis 8:00 Uhr am Straßenrand bereit. Später bereitgestelltes Papier kann aus organisatorischen Gründen nicht mehr abgeholt werden. Bei starkem Regen bitte nach Möglichkeit mit Folie abdecken!

Bitte unterstützen Sie diesen sozialen und ökologischen Zweck mit Ihrer Altpapierspende. Vielen Dank!



## Sonnwendfeier am Freitag, 24. Juni 2022

Nachdem die Sonnwendfeier in den letzten Jahren leider ausfallen musste, werden wir dieses Jahr die Feier endlich wieder abgehen.

Um 19:30 Uhr beginnt am Marienplatz das Standkonzert. Gegen 20:30 Uhr ist der Abmarsch vom Marienplatz zur Ludwigshöhe geplant und um 20:45 Uhr wird dann das Sonnwendfeuer auf der Ludwigshöhe entzündet.

Aufgrund der aktuellen Lage entnehmen Sie den genauen Ablauf bitte der Tagespresse.



[www.ebersberger-stadtmagazin.de](http://www.ebersberger-stadtmagazin.de)

# 10. Ebersberger Stadtlauf

26. Juni 2022  
Marienplatz

Laufen oder Nordic Walking mitten durch Ebersberg mit der ganzen Familie!

## REIFEN MÜLLER

Ihr Spezialist für

ONLINETERMIN →  
[www.reifen-autoglas.de](http://www.reifen-autoglas.de)



### REIFEN

Reifen ist Vertrauenssache  
ZWEIRAD - Ein- und Ausbau  
PKW - LKW - AS



### AUTOGLAS

Reparatur & Scheibentausch  
kostenloses Leihfahrzeug  
Versicherungsabwicklung

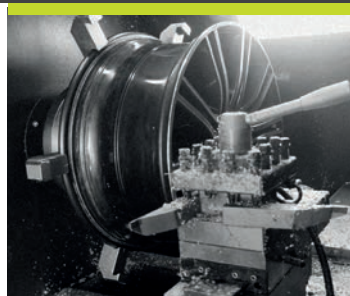

### FELGEN

Design & Reparatur  
Glanzrehen - Lackieren  
- Pulverbeschichten



### AUTOWÄSCHE

Öffnungszeiten  
MO - DO 7:30 - 19:00 Uhr  
FR + SA 7:30 - 18:00 Uhr

08092.860320 - IM GEWERBEGEBIET GRAFING-SCHAMMACH



## Informationen der Stadtverwaltung

### Oper im Freien „Die Hochzeit des Figaro“

In Kooperation mit der gemeinnützigen „Internationalen Stiftung zur Förderung von Kultur und Zivilisation“, lädt der Seniorenbeirat Ebersberg zu einer Opernaufführung im Freien am Mittwoch, 29.06.2022 um 17:00 Uhr im Klosterbauhof ein.

Mit der Oper im Taschenbuchformat gelingt es, „große Oper“ sehr authentisch und nah im Kleinen erleben zu können: Ein fulminantes Streichquartett, ein Akkordeonist als „Orchester“ und fünf Gesangssolisten bringen alle wesentlichen Arien und Ensembleszenen des Werks auf die Bühne; darüber hinaus erklärt die lebendige, publikumsnahe und informative Moderation von Musikdirektor Johannes Erkes, selbst renommierter Kammermusiker, die gesamte Handlung und bietet sowohl für „Opernneulinge“ als auch für „Operngeübte“ jeden Alters Interessantes zu dem Werk, den handelnden Figuren und dem Komponisten. Im besten Sinne: Oper für jedermann!

Zuhören kann jeder, der Zeit und Lust hat, gezielt kommt oder gerade zufällig vorbeigeht ...

Die Aufführung dauert ca. 1,5 Stunden. Der Eintritt ist frei. Bei schlechtem Wetter findet das Konzert im alten Speicher statt.



**KS** Druck & Medien  
Tradition mit Zukunft

KOMPETENT  
UND  
ZUVERLÄSSIG

K. Schmidle Druck & Medien GmbH • Sempststr. 6-10 • 85560 Ebersberg  
Telefon 08092-82870 • info@ks-druck.com • www.ks-druck.com

FINDE DEIN



**Yogagluck**  
Ebersberg

DAS YOGASTUDIO MIT HERZ MITTEN IN EBERSBERG  
INDIVIDUELL - KOMPETENT - ZUGEWANDT

IM GESUNDHEITZENTRUM QUELLENHOF • BAHNHOFSTRASSE 15 • 85560 EBERSBERG  
WWW.MEIN-YOGAGLUECK.DE • KONTAKT ÜBER: INFO@MEIN-YOGAGLUECK.DE

# Reisberger



[www.omnibus-reisberger.de](http://www.omnibus-reisberger.de)

**Tagesfahrten**

<b>Do</b> 23.06. <b>Simssee</b> – die kleine Schwester des Chiemsees	<b>16 €</b>
<b>So</b> 26.06. <b>Hallstatt aus der Vogelperspektive</b>	<b>28 €</b>
<b>Extra:</b> Hin- u. Rückfahrt mit der Schrägseilbahn Erw. <b>20 €</b> , Kinder ab 4-10 J. <b>10 €</b>	
<b>Do</b> 30.06. <b>Wildbad Kreuth</b> – Altes Bad	<b>18 €</b>
<b>Do</b> 07.07. Biergarten am <b>Wallfahrtsort Mariabrunn</b> inkl. kl. Führung	<b>19 €</b>
<b>Fr</b> 08.07. Passau <b>Donau in Flammen</b> unvergessliche Erlebnis-schiffahrt mit <b>Feuerwerk!</b> Das Highlight des Jahres auf dem neuen <b>Barefoot Boat</b> , 1x Abendessen und Busfahrt	<b>105 €</b>
<b>So</b> 17.07. Zirbenweg – <b>Panoramaweg</b> zwischen Patscherkofel u. Glungezer... inkl. Berg- u. Talfahrt, Erw. <b>48 €</b> , Senioren <b>37 €</b> , Kinderermäßigung!	

**Mehrtagesfahrten**

10.-13.07. <b>Erlebnisse</b> für jeden Geschmack im <b>Hochschwarzwald</b> mit Titisee, Schluchsee, Münster, Schwarzwälder Panoramastraße	<b>325 €* </b>
31.07.-01.08. Europas größter Freizeitpark: <b>Europapark Rust</b>	<b>ab 245 €* </b>
Kinderermäßigung von 4-11 Jahre	
14.-18.08. <b>Hansestädte</b> Schwerin – Wismar – Ostseebad – Insel Poel	<b>599 €* </b>

**Badereisen in den Sommerferien**

28.08.-04.09. <b>Italien: Adria</b> Misano im ***Familien Hotel oder <b>Kroatien: Porec</b> im ***Hotel Laguna Mediteran	
11.09.-18.09. Wunderschöne <b>Spätsommertage an der Adria</b> Gatteo a Mare	

**Gerne senden wir Ihnen kostenlos unser Reiseprogramm für 2022 zu!**

\* Reisepreis im Doppelzimmer      Irrtümer und Druckfehler vorbehalten

**Omnibusverkehr Reisberger GmbH • Tel.: 080 92 / 12 79 • Fax: 080 92 / 71 76  
 Haus 4 • 83553 Frauenneuharting • E-Mail: info@omnibus-reisberger.de**



## IHR PARTNER FÜR BRILLANTES SEHEN!

Egal ob in der Arbeit oder im Alltag - wir finden für Sie die optimale Lösung. Lassen Sie sich von unserem Service und der Qualität begeistern!

**Unsere Service-Dienstleistungen:**

- **Profi-Sehanalyse**
- **aktuelle Brillentrends**
- **individuelle Kontaktlinsenanpassung**
- **Lupenbrillen und Spezialsehhilfen**

Wir freuen uns auf Ihren Besuch!



**OPTIK  
LOCHNER**

**85560 Ebersberg | Heinrich-Vogl-Straße 12 | Tel. (0 80 92) 8 89 78**  
**85614 Kirchseeon | Marktplatz 9 | Tel. (0 80 91) 5 63 96 00**  
[www.optik-lochner.de](http://www.optik-lochner.de)

## Großer Bücherflohmarkt



Am Samstag, den 28. Mai, findet auf dem Gelände der Bücherei ein großer Bücherflohmarkt statt. Von 11:00 bis 17:00 Uhr wird eine Vielzahl an sehr gut erhaltenen Romanen, Kinderbüchern, Ratgebern, DVDs und CDs verkauft. Von dem Erlös werden neue Medien für die Bücherei angeschafft.

### Handy-Sammelaktion von missio

In der Bücherei ist eine Aktionsbox zum Einwerfen ausgedienter Handys aufgestellt.

Diese werden in Kooperation mit dem Mobilfunkunternehmen Mobile Box verwertet, wobei die Wiederverwendung der Alt-Geräte vor dem Recycling steht. Mit dem erzielten Erlös werden Projekte von missio unterstützt wie beispielsweise der Bau einer Schule in der Provinz Gourma in Burkina Faso.

Sollten Sie ein Altgerät bei uns abgeben wollen, entfernen Sie bitte zuvor SIM- und Speicherkarte. Alle persönlichen Daten werden mittels herstellereigener Verfahren gelöscht. Alte Ladegeräte können ebenso während der Öffnungszeiten abgegeben werden.

### Stadtbücherei Ebersberg

Baldestr. 18, 85560 Ebersberg, Tel. 87277  
E-Mail: [buecher@ebersberg.de](mailto:buecher@ebersberg.de)  
Online-Katalog: [www.stadtbuecherei.ebersberg.de](http://www.stadtbuecherei.ebersberg.de)  
E-Books: [www.leo-sued.de](http://www.leo-sued.de)

### Öffnungszeiten

Montag:	15 – 18 Uhr
Dienstag:	10 – 12:30 Uhr und 15 – 18 Uhr
Mittwoch:	15 – 18 Uhr
Donnerstag:	10 – 12:30 Uhr und 15 – 19 Uhr
Freitag:	17 – 19 Uhr



## Stadtradeln 2022 – Radeln, Sprit sparen und Klima schützen



Stadt und Landkreis starten durch: Vom 26. Juni bis zum 16. Juli zählt wieder jeder Kilometer, denn es ist „Stadtradeln-Zeit“. Dabei ist es egal, ob es die Strecke zur Arbeit, zum Einkauf oder während des Wochenendausflugs ist. Möglichst viele Strecken klimafreundlich mit dem Rad zurückzulegen und das Auto daheim stehen zu lassen – das ist das Ziel des dreiwöchigen Stadtradelns in Stadt und Landkreis Ebersberg.

1.877 Menschen aus der Region nahmen im Jahr 2021 daran teil und erradelten zusammen 389.367 Kilometer. Satt 57 Tonnen CO<sub>2</sub> konnten dadurch vermieden werden.

Und im Jahr 2022? Da kann das Ergebnis doch bestimmt locker übertroffen werden!

In die Pedale, fertig, los – und knippen: Die Energieagentur Ebersberg-München, die das Stadtradeln im Landkreis Ebersberg betreut, sucht in diesem Jahr wieder das schönste Radl-Foto. Und weil zu viele Regeln nur die Kreativität einschränken, lautet das Motto in diesem Jahr „Freiheit auf zwei Rädern“. Egal wo geknipst, egal wann geschossen – die einzige Regel in diesem Jahr: Das Foto muss auf einer Fahrradtour entstanden sein!

Weitere Infos gibt es zeitnah auf [www.energieagentur-ebe-m.de](http://www.energieagentur-ebe-m.de) und unter [www.stadtradeln.de/landkreis-ebersberg](http://www.stadtradeln.de/landkreis-ebersberg)



**Betten Glufke** [www.betten-glufke.de](http://www.betten-glufke.de)

**Natürlich leichte Sommerdecken**

- Extrem leicht
- Atmungsaktiv
- Allergiker freundlich
- Feuchtigkeits- und temperaturregulierend
- Füllung zur Wahl: Daune, Mais und Bio Baumwolle

Ulrichstr. 1 | 85560 Ebersberg | Tel. 08092 / 850270

# [mj] steuerberatung

Bis zum 31.10.2022 ist für **alle Grundstücke** die neue Feststellungserklärung zur Ermittlung des Grundsteuerwertes für die neue Grundsteuer beim Finanzamt einzureichen.

**Wir unterstützen Sie dabei!**

Weitere Infos unter: [www.mj-steuerberatung.com/grundsteuerreform.html](http://www.mj-steuerberatung.com/grundsteuerreform.html)

Josef Mayr · Steuerberater · Buchenweg 2a · 83553 Frauenneuharting  
Fon: 08092 - 8548522 · [grundsteuer@mj-steuerberatung.com](mailto:grundsteuer@mj-steuerberatung.com) · [www.mj-steuerberatung.com](http://www.mj-steuerberatung.com)

Terminsache:  
**Grundsteuerreform**

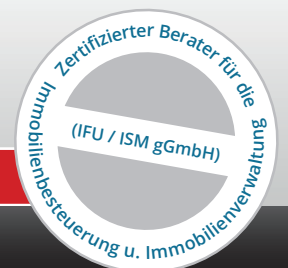



# IHR PARTNER FÜR VERSICHERUNGEN, VORSORGE, FINANZEN.

*Wir sind für Sie da!*

## Vierlinger u. Vierlinger

Allianz Generalvertretungen

Eberhardstraße 6  
85560 Ebersberg  
Telefon 0 80 92.8 67 50  
vierlinger.vierlinger@allianz.de  
[www.allianz-vierlinger.de](http://www.allianz-vierlinger.de)



## Informationen der Stadtverwaltung

### Stadtlauf 2022 – Ebersberg bewegt sich

Am Sonntag, 26.06.2022 startet auf dem Marienplatz der 10. Ebersberger Stadtlauf. Alle sind zum Mitmachen eingeladen, egal ob aktiv im Teilnehmerfeld oder zum Anfeuern neben der Strecke. Das Starterfeld wird kurz vor 10:00 Uhr mit Musik und professioneller Anleitung aufgewärmt und mit dem traditionellen Countdown auf die gesicherte Strecke geschickt.

Der Lauf führt mitten durch Ebersberg also dort, wo sonst nur die Autos fahren. Die 6-km-Distanz soll Lust auf Bewegung machen und ist gut geeignet für Einsteiger. Das ist auch die richtige Strecke für die Nordic Walker. Die ambitionierten Läufer legen in zwei Runden 10 km zurück.

Bis 17 Jahre kostet die Startgebühr 8 Euro, ab 18 Jahren 12 Euro. Von jeder Startgebühr gehen 2 EUR an eine gemeinnützige Organisation zur Unterstützung der Kriegsgesopfer in der Ukraine.

Das Kinderrennen (ca. 600 Meter) startet um 9:15 Uhr. Die Teilnahme am Kinderrennen ist



frei, ohne Anmeldung möglich und wird mit einer Medaille belohnt.

Anmelden kann man sich unter [www.ebersberger-stadtlauf.de](http://www.ebersberger-stadtlauf.de) online. Die Startnummern sowie die Chips für die Zeitmessung sind in jedem Fall im Bürgerbüro der Stadt Ebersberg abzuholen. Gruppen ab sechs Teilnehmern wenden sich für eine vereinfachte Anmeldung an Peter Hölzer, Stadt Ebersberg, Tel. 8255-66.

Wer sich nicht online anmelden möchte, kann sich an den Samstagen 18.06.2022 und

25.06.2022 von 8:00 bis 12:00 Uhr vor dem Bürgerbüro direkt anmelden und die Startnummer gleich mitnehmen. Frei nach dem Motto: „Sammeln holen, Startnummer kaufen“. Natürlich geht das auch direkt am Lauftag ab 7:00 Uhr.

Der Erfinder des Stadtlaufs, Martin Schug, verrät die kluge Strategie gegen den inneren Schweinehund: „Nicht nachdenken, möglichst schnell online anmelden und Startnummer holen, das ist die beste Motivation für das Training.“

### Informieren Sie sich auf unseren Erstberatungsabenden

Wir beginnen um 19.00 Uhr, wenn möglich, im Haus – sonst online. Anmeldung unter: Tel 0 80 92/2 49-0 Wildermuthstr. 6 · 85560 Ebersberg



[www.wochermaier.de](http://www.wochermaier.de)  
Bad | Heizung | Solar | BHKW | Service



### Energie-Abend Mittwoch, 01.06.2022 und 06.07.2022

Wie optimiere ich mein Bestandshaus? Was ist günstiger: Öl, Gas, Holz, Pellets oder Wärmepumpe? Holen Sie sich Ihre Entscheidungsgrundlage!



### Energie-Spar-Abend Mittwoch, 22.06.2022 und 13.07.2022

Ich mache mich unabhängiger!  
• Gas und Ölverbrauch halbieren  
• Sonnenstrom und Wärme effizienter nutzen



### Erneuerbar & Autark Mittwoch, 20.07.2022

Mit Pellets 100 % unabhängig von fossilen Energieträgern!  
• Mit Pellets heizen und dabei Strom erzeugen  
• Kombinierbar mit Sonnenstrom

So geht stromautark 100 % erneuerbar



### Wasser-Abend Mittwoch, 29.06.2022 und 27.07.2022

Hygienisches Trinkwasser richtig nutzen und behandeln. Seidenweiches Perlwasser, für zarte Haut und geschmeidiges Haar.



## GARAGENTORE SCHECHNER

- Sanierung
- Reparaturen aller Fabrikate
- Elektrische Torantriebe
- Handel und Verkauf

Franz Schechner  
Halbing 1  
85560 Ebersberg Tel. 08092 / 22642  
[holzbau.schechner@t-online.de](mailto:holzbau.schechner@t-online.de)



[www.holzbau-schechner.de](http://www.holzbau-schechner.de)



## Museum Wald und Umwelt mit Umweltstation Ebersberger Forst



### Liebe Museumsbesucher,

im Juni wird bei uns wieder auf die Bäume geklettert. Neu ist dagegen das etwas außergewöhnliche Programm „Stille Waldklänge“ für Jugendliche und Erwachsene. Bei diesem besteht die Möglichkeit, den Naturraum Wald einmal anders und mit viel Kultur auf den Ohren zu erleben. Wir wünschen viel Spaß dabei!

### Veranstaltungen im Juni

Freitag, 10. Juni, 09:00 bis 16:30 Uhr: **Schwingen, kraxeln und balancieren.** (Leider ist diese Veranstaltung bereits ausgebucht, bei dem Termin am 11. Juni sind allerdings noch Plätze frei.)

Freitag, 10. Juni, 18:00 bis 21:00 Uhr: **Stille Waldklänge.** Kunst ist ein Ausdruck der in uns lebenden Natur. Erlebe ästhetische Eindrücke unterschiedlicher musikalischer Genres und

lasse Dich unter dem Motto „Waldbeat – Dance in the Woods“ dazu treiben. Von außen nicht hörbar kannst Du über Kopfhörer die Musik auf Dich wirken lassen, während Du Dich in der wunderbaren Atmosphäre des Ebersberger Stadtwaldes bewegst. Ausklang und gemeinsamer Austausch finden am Lagerfeuer statt. Diese Veranstaltung ist inklusiv und explizit auch für Menschen mit Behinderungen geeignet.

Pro Person 18 €.

Samstag, 11. Juni, 9:00 bis 16:30 Uhr: **Schwingen, kraxeln und balancieren.** Der Wald bringt uns in Schwung! Neue Perspektiven und jede Menge Spaß erwarten uns im Waldparcours: Seile halten uns fest und verbinden uns miteinander. Wir arbeiten uns beim Baumklettern den Kronen entgegen – natürlich gut gesichert mit Helm und Gurt und jede/r im passenden Tempo. Den Waldboden ertasten wir mit unseren blanken Füßen: nass, kühl, lehmig, raschelnd. Wir tauchen ab ins Super-Waldklima und erfahren, wie einzigartig und wertvoll es ist. In Kooperation mit der vhs-Grafring.

Pro Person 35 €.

Sonntag, 12. Juni, 14:00 bis 16:00 Uhr: **Kräutermärchen.** Du magst Märchen? Und Du hast Lust mehr über Heilpflanzen und ihre Wirkung zu erfahren? Dann bist Du hier genau richtig! An diesem spannenden Nachmittag verbinden wir Geschichtenerzählen mit dem Kennenlernen magischer Kräuter rund ums Museum.

Erwachsene 6 €, Kinder 4 €.

Samstag, 18. Juni, 14:00 bis 17:00 Uhr: **Matschig und kreativ.** Heute wird mit dem Ur-Baustoff Lehm experimentiert. Es können einzelne Figuren aus Lehm, Stroh, Steinen und Ästen geschaffen werden oder ganze Landschaften – der eigenen Fantasie sind keine Grenzen gesetzt. Einzige Voraussetzung: Spaß am gemeinsamen Werken in freier Natur.

Erwachsene 12 €, Kinder 9 €.

Sonntag, 19. Juni, 15:00 bis 17:00 Uhr: **Wetterspaziergang im Sommer.** Schauen wir in den Himmel, so ist das Bild nie dasselbe. Einmal makellos blau, manchmal mit fern schwebenden, weißen Federn geschmückt, dann wieder Wattebausche am Himmel. Ein andermal ziehen schwere dunkle Wolken vorüber, die bedrohlich ein aufziehendes Gewitter ankündigen. All dies sind Bilder des Wetters und es ändert sich fast täglich. Wir erfahren auf einem be-

schaulichen Spaziergang mehr über diese luftige Welt über unseren Köpfen. Auf dass wir das nächste Mal wissen: brauchen wir eher die Badehose oder den Regenschirm?

Pro Person 6 €, ermäßigt 4 €.

Samstag, 25. Juni, 16:00 Uhr bis Sonntag, 26.06, 10:00 Uhr: **Sommersonnwend-Jurtenübernachtung.** (Leider ist diese Veranstaltung bereits ausgebucht, im Juli findet eine Jurtenübernachtung für Frauen statt, bei der noch Plätze frei sind.)

**Weitere Informationen** telefonisch oder Sie besuchen uns im Internet unter <https://www.museumwaldundumwelt.de/> oder auf <https://www.facebook.com/museumwaldundumwelt/>

Wir freuen uns auf Ihren Besuch

Ihr MWU-Team



**Für alle Veranstaltungen gilt** (wenn nicht anders genannt):

**Anmeldung erforderlich** bei der Stadt Ebersberg unter Tel. 8255-52.

**Treffpunkt Museum Wald und Umwelt in Ebersberg, Ludwigshöhe.**

Das **Programmangebot der Umweltstation und des Museums** liegt im Museum und im Rathaus in Ebersberg aus. Unter [www.museumwaldundumwelt.de](http://www.museumwaldundumwelt.de)

umwelt.de kann das Programm auch als pdf-Version heruntergeladen werden.

**Bitte informieren Sie sich im Internet über unsere aktuellen Angebote und Öffnungszeiten.**



DER BESTE RAHMEN  
FÜR IHREN  
ERFOLGREICHEN  
IMMOBILIENVERKAUF



Kostenfreie Bewertung  
Ihrer Immobilie

[www.mäsel-räther.de](http://www.mäsel-räther.de)

08092 / 86 36 020

Ulrichstr. 4A, 85560 Ebersberg



## Informationen der Stadtverwaltung

### Neue monatliche Rubrik: Ebersberger Müll-Tipp

Sie wollten schon immer wissen, wie ein bestimmter Abfall richtig entsorgt wird? Schreiben Sie uns an [abfall-umwelt@ebersberg.de](mailto:abfall-umwelt@ebersberg.de) eine Mail. Dann wird vielleicht schon nächsten Monat Ihre Frage hier kurz und knapp beantwortet.

#### Müll – was, wie, wohin?

Joghurtbecher & Co. – Deckel ab!

Aludeckel und Becher getrennt in den Sack. Becher lose einwerfen, nicht ineinanderstecken!  
Papierbanderole dran? Dann ab damit und ins Papier!

So klappt's mit dem Sortieren und Recyceln!

... sau-einfach!



Anzeigenannahme unter Telefon: 08092/8287-13  
oder per E-Mail: [info@ks-druck.com](mailto:info@ks-druck.com)

### ENERGIESPARTIPP Juni 2022

**Umwelt-Verbraucher-Apps versprechen schnelle Hilfe bei der Suche nach umweltfreundlichen Produkten, beim Energiesparen oder der Vermeidung von Lebensmittelmüll.**

In unserem Juni-Energiespartipp finden Sie eine kleine Auswahl, welche dieser Apps wirklich gut und sinnvoll sind – und zwar in den 4 Bereichen Energiesparen, Regional einkaufen, Umweltwissen für Kinder sowie Plastik vermeiden.

**Dabei geht es nicht um das perfekte Ergebnis, sondern um eine erste Orientierung und einen praktischen Leitfaden im Alltag.**

**Sie möchte mehr Informationen? Dann beachten Sie unseren Energiespartipp im Juni:**

**Mit Verbraucher-Apps energiesparender leben**  
[www.energieagentur-ebe-m.de/energiespartipps](http://www.energieagentur-ebe-m.de/energiespartipps)



### Ausstellung • Beratung • Verkauf



Gesundes  
Wohnen  
mit Keramik



Fliesenfachhandel  
Verlegemeisterbetrieb

Tel. 08092/2847 • [www.fliesenhonauer.de](http://www.fliesenhonauer.de)  
Rinding 3 • 85560 Ebersberg

### REPARATUR BEI UNS IM HAUS!



Überlassen Sie das ruhig uns.

- Wartung und Verkauf
- Kundendienst
- Reparatur aller Fabrikate
- Eigene Werkstatt



DIREKT  
AM  
BAHNHOF

### ☆euronics Perlak

Elektro Perlak | Münchner Straße 1 | 85614 Kirchseeon  
T +49 (0) 8091 6179 341 | [info@elektro-perlak.de](mailto:info@elektro-perlak.de) | [www.euronics-perlak.de](http://www.euronics-perlak.de)

### Violine Klavier Keyboard Gitarre E-Gitarre Akkordeon Melodica Hackbrett Blockflöte

## Musik ist Freude Es wird Zeit selbst zu spielen

Für Kinder ab vier Jahren und Erwachsene.

Unsere kostenlose Probestunde in Ebersberg, Steinhöring, Pfaffing oder Rott a. Inn und faire Verträge machen die Entscheidung leicht.

weitere  
Angebote  
folgen

[www.mg-ebersberg.de](http://www.mg-ebersberg.de)

08092 256347

[info@mg-ebersberg.de](mailto:info@mg-ebersberg.de)



Musiklehrergemeinschaft Ebersberg

## Klosterseefest am 2. und 3. Juli mit großem Fischerstechen

Der Verein „Freunde des Klostersees e. V.“ setzt sich seit mittlerweile 20 Jahren erfolgreich für eine nachhaltige Sanierung der Ebersberger Weiherkette ein.

In diesem Jahr steht für die Freunde ein großes Datum an: Das Klosterseebad wird 100 Jahre alt. Das soll mit einem großen Fest gefeiert werden. Aber allein schafft das die kleine Verein nicht. Zu Hilfe kam der wohl älteste Ebersberger Verein: der Verschönerungsverein Ebersberg. 1860 hörte der noch auf den schönen Namen „Gesellschaft zur Erheiterung“. Und die erbaute das erste Bad am Klostersee.

Immer mehr Ebersberger Vereine kamen den Bitten der beiden nach und sagten ihre Teilnahme am Klosterseefest zu: der TSV, der Bund der Selbständigen, das Partnerschaftskomitee, der Trachtenverein, die Faschingsgesellschaft und der Gartenbauverein, die Burschen, die Fischer,

Kolping, Schwimmverein, Wasserwacht und viele mehr.

Damit ist für das leibliche Wohl mehr als gesorgt. Die Mitglieder vieler Vereine verkaufen Wildbratwürstel, Spanferkel, Steckerlfisch und geräucherten Fisch, Langosch, Kuchen, Torten und Eis. Und natürlich wird auch an die Vegetarier und Veganer gedacht. Zu Trinken gibt es Bier, Wein, antialkoholische Getränke sowie auch Smoothies und Kaffee.

Aber es sind nicht nur die Vereine, die beim Klosterseefest mitmachen. Die Feuerwehr und die Staatsforsten sind dabei. Genauso die Volkshochschule, das katholische Kreisbildungswerk, der Kreisjugendring, das Museum Wald- und Umwelt, die Ebersberger Stadtführer und der Historische Verein, die Süddeutsche Zeitung und viele mehr. Über 30 Vereine und Institutionen sind so zusammengelassen und wöchentlich werden es

noch mehr. Groß ist die Freude, dass die Stadt Ebersberg hier der Veranstalter des Klosterseefestes ist.

Am Samstag, den 2. Juli beginnt das Programm auf der Bühne sowie am und im See um 11 Uhr. Kurze Führungen zur Geschichte des Klostersees, auch von alten Ebersbergern, die hier aufgewachsen sind oder ihr ganzes Leben hier verbracht haben, Darbietungen des Trachtenvereins mit Schuhplattln und Dirndldrahn, stehen genauso auf dem Programm wie Mitmachangebote, auch für Familien und Kinder, von der Vhs, dem KBW, dem KJR. Die Wasserwacht macht eine Bademodenschau und zeigt, wie man vor 100 Jahren ins Wasser ging. Ein echtes Feuerwehrauto steht zum Anfassen und Erleben bereit. Am Tag gibt es Volksmusik live zu hören und am Abend spielt die Ebersberger Band „Secondhand man“ Rock und Blues.

Am Sonntag, den 3. Juli beginnt das Programm schon um 10 Uhr und das Fest endet um 20 Uhr. Am Vormittag sind es zwar die gleichen Akteure wie am Vortag, die aber andere Programm- und Mitmachangebote als am Vortag bieten. Ab 14 Uhr steht das Fest im Zeichen des Fischerstechens. Das läuft ab wie ein Ritterturnier, nur nicht auf Pferden sondern auf Stand Up Paddling Boards (SUPS). Vorne versucht ein Kämpfer seinen Gegner ins Wasser zu stoßen, hinten sitzt ein Paddler und wenn nötig in der Mitte ein „Gegengewicht“.

Die Ebersberger Vereine fordern hier ihre Nachbarstadt Grafing zum Vergleichskampf. Denn fast jeder Verein hat natürlich auch in Grafing sein Pendant. Und vielleicht gelingt es auch, prominente Ebersberger und Grafinger Mandatsträger zur Teilnahme zu überreden. (TW)



**100 Jahre Klosterseebad**

**seefest**  
2.+3. Juli 2022

Programm:

- Historische Bademodenschau
- Schuhplattler, Tänze, Vorführungen
- Führungen um den See
- Mitmachaktionen
- Livemusik mit »Secondhand Man« am Samstag Abend
- Fischerstechen am Sonntag Nachmittag
- Essen und Trinken für jeden Geschmack!

**Feiert mit uns!**

Freunde des Klostersees e.V.  
Verschönerungsverein Ebersberg e.V.  
und mehr als 30 weitere Ebersberger Vereine und Institutionen

Das Seefest findet unter der Trägerschaft der Stadt Ebersberg statt.

Alle Informationen unter [www.freunde-des-klostersees.de](http://www.freunde-des-klostersees.de)

 Freunde des Klostersees e.V.

### Bitte beachten Sie noch folgende Hinweise:

- Auch wenn für die Veranstaltung keinerlei Eintrittsgelder verlangt werden, so wird es doch an den Zugängen zum Areal Zugangskontrollen des Sicherheitsdienstes und der freiwilligen Helfer geben.
- Alle Gäste werden gebeten, keine Glasflaschen, Gläser, Porzellan oder ähnlich Zerbrechliches mitzubringen. Diese dürfen nicht mit auf das Gelände genommen werden!
- Alle Essens- und Getränkestände der Vereine versuchen, möglichst umweltverträgliches Besteck und Geschirr zu verwenden. Bitte den entstehenden Müll in die bereitgestellten Behälter werfen, damit wir das Gelände wieder so sauber hinterlassen, wie wir es vorgefunden haben.
- An den Abenden dürfen die Stege auf dem See aus Sicherheitsgründen nicht betreten werden.
- Die Feuerwehr hat zusammen mit allen zuständigen Stellen ein Sicherheitskonzept erstellt. Hier ist ganz wichtig, dass der Rundweg um den ganzen Klostersee so freigehalten wird, dass er bei Bedarf für Einsatzfahrzeuge befahrbar ist.
- Die Straße „Am Priel“ wird an der Einmündung Eberhardstraße für KFZ gesperrt und nur für Anlieger (nicht für Festbesucher) befahrbar sein. Ein Parkplatz an der Ludwigshöhe wird ausgeschildert. An der Eberhardstraße wird eine Geschwindigkeitsbeschränkung gelten.
- Alle Ebersberger werden gebeten, zu Fuß oder mit dem Fahrrad zum Fest zu kommen. Fahrräder bitte an den ausgeschilderten Stellen so abstellen, dass alle Durchgangswege frei bleiben!

## Stinkt Ihnen Ihre Komposttonne gewaltig?

Langsam nähern sich die heißen Sommertage und damit tauchen auch altbekannte Probleme mit der Komposttonne auf. Maden und ein strenger Geruch machen den Gang zur grünen Tonne zu keinem echten Vergnügen.

Meist ist zu viel Feuchtigkeit der Grund dafür, doch dagegen lässt sich etwas tun:

- Feuchte Küchenabfälle gleich in der Küche in einzelne Zeitungsblätter wickeln, das erschwert den Fliegen die Eiablage. Keine Fliegen – keine Maden!
- Den Boden der Komposttonne zum Aufsaugen der Flüssigkeit mit zerknülltem Zeitungspapier (keine bunten Hochglanzprospekte!) auslegen.
- Tonnendeckel geschlossen halten und die Tonne nicht in die Sonne stellen.
- Frischer Grasschnitt fängt in der Tonne schnell an zu stinken. Besser einige Stunden anwelken lassen.
- Sie können auch spezielle Komposttüten aus Papier verwenden, aber bitte keine (Bio-) Kunststofftüten!
- Grundsätzlich gilt: kein Fleisch, Fisch oder Wurst in die Komposttonne!

Bevölkern Maden bereits die Tonne, kommen folgende Gegenmaßnahmen in Frage:

- Algenkalk und Urgesteinsmehl, erhältlich im Gartenfachhandel, binden Feuchtigkeit und sorgen, dünn über die Bioabfälle gestreut, für ein ungemütliches Ambiente für Maden.
- Eine Schicht Gartenerde (3 – 5 cm) über den Kompostabfällen verhindert zumindest, dass die Maden in der Tonne nach oben kriechen.
- Eine weitere Möglichkeit ist, den Tonnenrand mit Essigwasser (Essigessenz und Wasser 1 : 10) zu besprühen oder zu bestreichen.

Auf Chemikalien und Desinfektionsmittel sollte verzichtet werden – zum Wohle der eigenen Gesundheit und für die Qualität des Endproduktes Kompost!

Wer der Tierwelt etwas Gutes tun möchte, kann den Tonnendeckel der Komposttonne bei Madenbefall auch am frühen Morgen für ein oder zwei Stunden offenstehen lassen. Amsel, Kohlmeise & Co. verfrühstücken dann in der Regel das Problem.

Wenn Sie Ihre Tonne nach der Leerung mit Wasser ausspülen möchten, bedenken Sie bitte, dass das Spülwasser und die ggf. enthaltenen Inhaltsreste nicht über die Kanalisation entsorgt werden dürfen, da sie dort zu Verstopfungen führen und Ungeziefer anlocken können. Besser wird es in einer Ecke des Gartens unter eine Hecke gekippt. Oder Sie nutzen gleich die Möglichkeit einer professionellen Tonnenreinigung. Informationen dazu sowie eine Liste von Anbietern finden Sie unter [www.ebersberg.de/tonnenreinigung.html](http://www.ebersberg.de/tonnenreinigung.html) im Internet.

Weitere Fragen beantwortet Ihnen gerne die Abfallberatung unter Tel. 8255-51 oder [abfall-umwelt@ebersberg.de](mailto:abfall-umwelt@ebersberg.de) per E-Mail.

## LED im Büro

Die Stadt Ebersberg lässt aktuell die Bestandsbeleuchtung in Büros und Besprechungsräumen des Rathauses auf LED-Technik umstellen. Die Klimaschutz-Maßnahme, mit der die Stadt jährlich fast 11.000 Kilowattstunden Strom einsparen möchte, wird im Rahmen der Nationalen Klimaschutzinitiative gefördert. Die neuen Büroleuchten verfügen über eine Tageslicht- und eine präsenzbabhängige integrierte Steuerung und sorgen für eine angenehme, gleichmäßige Ausleuchtung der Arbeitsplätze.

Ursprünglich ging die Verwaltung davon aus, dass sich die Umstellung binnen 14 Jahren bezahlt machen werde. Durch die extrem stark gestiegenen Strompreise wird das nun wohl bereits nach weniger als 10 Jahren der Fall sein.

„Angesichts der explodierenden Strompreise und der klimabedingt benötigten Treibhausgasersparungen raten wir Bürger/innen und Unternehmen in Ebersberg vor allem dazu, Stromverbräuche durch effiziente Technik zu senken und, wo möglich, eigene Solaranlagen zu errichten“, empfiehlt der Klimaschutz- und Energiemanager Christian Siebel.

„Die Stadt verbraucht in ihren Gebäuden heute – und das ohne Komfort-Einschränkungen – 22 % weniger Strom als vor 3 Jahren. Und da sind die aktuellen Projekte noch gar nicht dabei“, berichtet Siebel. Neben den Rathausbüros werden heuer weitere Einsparprojekte umgesetzt wie z. B. das Flutlicht am Waldsportpark oder die Straßenbeleuchtung, die heuer auf knapp 100 % LED-Technik umgerüstet werden soll.

Interessierte können sich mit Fragen an den Klimaschutz- und Energiemanager der Stadt, Herrn Siebel wenden, Tel. 8255-56, E-Mail: [klimaschutz@ebersberg.de](mailto:klimaschutz@ebersberg.de)

### Nationale Klimaschutzinitiative

Mit der Nationalen Klimaschutzinitiative initiiert und fördert das Bundesministerium für Wirtschaft und Klimaschutz (vorher Bundesumweltministerium) seit 2008 zahlreiche Projekte, die einen Beitrag zur Senkung der Treibhausgasemissionen leisten.

Gefördert durch:



Bundesministerium für Wirtschaft und Klimaschutz



aufgrund eines Beschlusses des Deutschen Bundestages

Ihre Programme und Projekte decken ein breites Spektrum an Klimaschutzaktivitäten ab: von der Entwicklung langfristiger Strategien bis hin zu konkreten Hilfestellungen und investiven Fördermaßnahmen. Diese Vielfalt ist Garant für gute Ideen. Die Nationale Klimaschutzinitiative trägt zu einer Verankerung des Klimaschutzes vor Ort bei. Von ihr profitieren Verbraucherinnen und Verbraucher ebenso wie Unternehmen, Kommunen und Bildungseinrichtungen.



**sanvithek**  
 Wählen Sie selbst:  
**bewegt Sitzen oder entspannt Stehen.**  
 Wir beraten Sie zum ergonomischen Arbeitsplatz.  
 1000 Dinge für die Gesundheit

Hofer'sche Sanvithek · Bahnhofstraße 2 · 85567 Grafing / München  
 T 08092 850891 · [www.ergonomischer-arbeitsplatz.de](http://www.ergonomischer-arbeitsplatz.de)





## Wie kommt die Alge in den See? Oder: Wer ist schuld am Badeverbot?

Im Mai-Magazin haben wir Ihnen an dieser Stelle das Förderprogramm zur schonenden Landwirtschaft im Einzugsbereich des Klostersees vorgestellt. Um die Wasserqualität im Klostersee und der oberen Weiherkette zu sichern, ziehen viele Akteure an einem Strang. Und die Stadt gibt jährlich eine beträchtliche Summe dafür aus. Trotzdem kommt es immer wieder vor, dass vom Baden im Klostersee abgeraten, oder es sogar verboten wird. Wenn es in den vergangenen Jahren Badebeschränkungen gab, lag das meist an Blaualgenblüten, wesentlich seltener an einer erhöhten Keimbe-

lastung. Was ist der Unterschied? Und was sind die Ursachen?

Keimbelastungen des Wassers mit coliformen Keimen, wie EHEC (Escherichia coli), sind meist ein Zeichen dafür, dass Abwässer oder Gülle in das Gewässer gelangt sind. Denn bei diesen Keimen handelt es sich um Bakterien, die natürlicherweise im Verdauungstrakt von Menschen und Tieren vorkommen. Wenn kurz vor einem Starkregen Gülle abgebracht wurde, kann diese oberflächlich von den Feldern abgeschwemmt werden und in die Gewässer gelangen. Wenn man derartig verunreinigtes Badewasser

schluckt, können Durchfälle und Erbrechen auftreten, besonders bei Kindern oder geschwächten Personen. Nennenswerte Verunreinigungen mit coliformen Keimen kamen im Klostersee in den letzten Jahren jedoch kaum mehr vor. Dies ist auch ein Hinweis darauf, dass die ergriffenen Maßnahmen wirken und kaum mehr direkte Einträge von Gülle oder Abwässern vorkommen.

Anders sieht es mit Blaualgenblüten aus. Diese waren in den letzten Jahren immer mal wieder die Ursache für Einschränkungen des Badebetriebs und entsprechende Warnhinweise. Blaualgen sind, anders als der Name glauben macht, keine Algen, sondern ebenfalls Bakterien, genauer: Cyanobakterien. Sie kommen in nährstoffreichen Gewässern vor und können sich bei für sie günstigen Witterungsbedingungen massenhaft vermehren. Kleinere Gewässer wie der Klostersee, die durch Zuläufe von außen, nicht durch nährstoffarmes Quellwasser gespeist werden, sind häufig von Natur aus nährstoffreich. Massenauf-treten von Blaualgen entstehen meist im Sommer, wenn heißes

Wetter auf starke Regen- und Windereignisse folgt. Durch Wind und Regen wird das Gewässer aufgewühlt, Nährstoffe vom Gewässergrund freigesetzt oder auch von außen eingetragen. Für Blaualgen muss das keine Gülle sein (die vor allem Stickstoff enthält). Bodenabschwemmungen reichen aus, um den von den Blaualgen benötigten Phosphor freizusetzen. Da Blaualgen giftige Stoffe produzieren, sogenannte Cyanotoxine, stellen sie eine Gefahr für die Gesundheit dar. Wird verunreinigtes Wasser aufgenommen, kann dies zu Durchfall und Erbrechen führen, aber auch zu Atemwegserkrankungen und allergischen Reaktionen; sogar Leberschädigungen sind möglich. Wenn sich in einem Badesee blau-grüne Schlieren bilden, ist daher Vorsicht geboten. Achten Sie auf die Sichttiefe! Wenn Sie bis zu den Knien im Wasser stehen und Ihre Füße nicht mehr sehen können, sollten Sie lieber auf das Baden verzichten. Da Kinder häufiger Wasser schlucken als Erwachsene und sich – wie auch die Baulagen – gerne im Uferbereich aufhalten, sind sie besonders gefährdet.



**KS** Druck & Medien  
Tradition mit Zukunft



**K. Schmidle Druck & Medien GmbH**  
Semptstr. 6-10  
85560 Ebersberg  
Telefon: 08092-82870  
info@ks-druck.com • www.ks-druck.com

FLYER • FALZFLYER • VISITENKARTEN  
BRIEFPAPIER • BRIEFUMSCHLÄGE  
BLOCKS • BANNER • PLANOBOGEN  
BEILAGEN • ROLLUPS/DISPLAYS  
KUNSTDRUCKE • POSTKARTEN • PLAKATE  
EINTRITTSKARTEN • WANDPLANER  
CITYLIGHT • STEMPEL • SPEZIALANFRAGEN



- IHRE REGIONALE DRUCKEREI
- EXKLUSIVE PRODUKTE
- INDIVIDUELLE BERATUNG
- SCHNELL & ZUVERLÄSSIG

**Ihre Werbung bei uns – ist doch sonnenklar!**  
Werben Sie vor Ort mit Ihrer Anzeige im Ebersberger Stadtmagazin. Zusätzlich bieten wir Ihnen verschiedene Werbemöglichkeiten an, wie z.B. Flyer oder Beilagenwerbung. Diese können wir – in qualitativ hochwertiger Druckqualität – für Sie produzieren und mit dem Stadtmagazin versenden. Besuchen Sie uns auf unserer Stadtmagazin-Homepage unter: [www.ebersberger-stadtmagazin.de](http://www.ebersberger-stadtmagazin.de)



## Wildkräuter – Essen statt jäten

Unkraut oder heimisches Superfood? Beides ist wahr. Viele Wildkräuter werden gerade als gesunde Delikatesse wiederentdeckt und bereichern die Küche. Gesunder Bonus dabei: Essbare Wildkräuter sind unserem Kulturgemüse in Hinblick auf Vitamine, Spurenelemente und Mineralstoffe meist deutlich überlegen. Sie kommen superfrisch vom Garten oder Feld auf den Tisch. Je jünger die Blätter und Triebe, desto zarter und wohlschmeckender.

Aber: Nicht jedes Wildkraut ist essbar! Sammeln Sie nur Kräuter, die Sie sicher kennen. Bärlauch zum Beispiel wird schnell mit dem giftigen Maiglöckchen verwechselt. Schafgarbe und Wilde Möhre sind für viele schwer von Schierling zu unterscheiden.

Wenn Sie die Wildkräuter nicht im Garten haben, können sie – in kleinen Mengen – auch in der freien Natur gesammelt werden. Sammeln Sie nur abseits befahrener Straßen, natürlich außerhalb von Naturschutzgebieten, nicht an intensiv bewirtschafteten Feldern und auch nicht an Hunde-Gassi-Strecken. Vor dem Verwenden werden die Kräuter vorsichtig mit lauwarmem Wasser abgespült. Bitte nur so viel Pflanzen pflücken, wie auch verarbeitet werden.

Wildkräuter können sehr vielseitig verwendet werden: als Salat oder gegartes Gemüse, als Pesto oder in Wildkräuterquark, im Smoothie oder als (getrocknetes) Gewürz und Tee.

### Folgende Kräuter lassen sich gut sammeln:

- Brennesseln werden am besten mit Handschuhen gewaschen, dann sind die Brennhaare entfernt. Sie schmecken frisch als Salat, als Gemüse oder getrocknet als Tee. Brennessel enthalten viel Vitamin C, Eisen und Calcium und wirken entschlackend.
- Die jungen, frischen Blätter von Löwenzahn schmecken als Salat, Spinat oder Gewürz. Die Blüten sind süß und nur bei Sonne geöffnet. Löwenzahn enthält beispielsweise 9-mal so viel Vitamin C und ca. 12-mal so viel Eisen wie Kopfsalat.
- Des Gärtners Graus als Gaumenschmaus: Giersch schmeckt intensiv wie eine Mischung aus Sellerie und Petersilie. Sparsam in Salat oder als Gewürz ist er eine wohlschmeckende und gesunde Bereicherung auf dem Speiseplan.
- Knoblauchsrauke schmeckt nach einer Mischung von Knoblauch und Kresse. Sie wächst häufig an Waldwegen. Die Blätter schmecken als Salat, Gemüse oder Gewürz. Die Samenkapseln sind auch essbar und scharf würzig.
- Spitzwegerich wächst häufig auf Wiesen und am Wegesrand. Seine zarten Blätter eignen sich super als Salat oder Zutat zu Quark oder Rührei. Richtig lecker sind die Blütenknospen, sie schmecken nach Champignons.
- Spitzwegerich bietet auch medizinische Hilfe unterwegs: So lange zerreiben, bis der Saft austritt, dann hilft Spitzwegerich gut bei Insektenstichen.
- Rot-Klee findet sich auf fast allen Wiesen. Die roten Blüten schmecken süß. Sie können über Salate gestreut, in Teig eingeknetet oder als essbare Deko verwendet werden.
- Mädesüß wächst da, wo es feucht ist. Mit den süß schmeckenden Blütendolden können Tees, Desserts und Getränke aromatisiert werden.

## Wasser – kostbares Gut in Ebersberg & weltweit

Wasser ist für alle Lebewesen notwendig. Wir Menschen bestehen zu zwei Dritteln daraus. Die Erde besteht zu 70 Prozent aus dem kostbaren Nass. Doch nur 3 Prozent der weltweiten Wasservorkommen sind für uns Menschen nutzbares Trinkwasser. Rund 127 Liter Wasser verbrauchen Deutsche im Schnitt täglich.

Noch leben wir auf einer Insel der Sorglosigkeit: Trinkwasser kommt in bester Qualität günstig aus dem Hahn und nahezu alle Abwässer werden gereinigt. Auf anderen Erdteilen sieht es da weitaus schlechter aus. Was können wir hier trotzdem tun, um die Wasserqualität zu schützen?

- Wasser sparen macht auch bei uns im Haushalt Sinn: Die Bereitstellung von Wasser und die Wiederaufbereitung in der Kläranlage verbraucht jede Menge Energie. Vor allem Warmwasser sollte sparsam verwendet werden, weil auch hier viel Energie zum Erwärmen gebraucht wird.
- Fast noch wichtiger als Wasser sparen: möglichst auf aggressive Chemikalien verzichten. Putzen mit alten Hausmitteln wie Essig, Soda und Zitronensäure ist günstiger, genauso effektiv und viel besser für die Natur. Auch bei Waschmitteln und Kosmetika auf Umweltverträglichkeit und biologische Abbaubarkeit der Stoffe achten.
- Auf Grundstücken und in der Natur sollte möglichst viel Boden unverbaut bleiben und möglichst dicht bepflanzt sein: So kann viel Wasser versickern und sich wieder neues Grundwasser bilden. Wasser, das über versiegelte Oberflächen abgeleitet wird, fließt in Kanäle und Flüsse und ist für unsere Trinkwasserneubildung verloren.
- Im Garten bietet es sich an, möglichst viel Wasser von Dächern in Zisternen, Fässern oder anderen Behältern aufzufangen und dann zum Gießen zu verwenden. Auch hier gilt: Möglichst kein Einsatz von Pestiziden und Kunstdüngern. Selbst angeblich umweltverträgliche Mittel werden ins Grundwasser eingetragen.
- Den größten Hebel zum Wassersparen bietet aber das sogenannte virtuelle Wasser oder der indirekte Wasserverbrauch: Jedes Produkt, das wir konsumieren und jedes Lebensmittel braucht bei der Produktion Wasser. Das fehlt häufig nicht bei uns, aber in Regionen, die meist eh eine schlechte Wasserversorgung haben. Eine Tasse Kaffee braucht ca. 140 Liter Wasser in der Herstellung, ein T-Shirt rund 2.500 Liter Wasser, ein Kilo Rindfleisch soll gar 15.000 Liter Wasser brauchen – von der Fütterung über Transport, Schlachtung und Verarbeitung.



Der größte Hebel liegt also in einer regionalen, saisonalen und fleischarmen Ernährung und im sparsamen Konsum. Das kommt nicht nur dem Wasserhaushalt der Welt zugute, sondern auch dem eigenen Geldbeutel.

**Mai 2022**

Sa	28.05.	11:00	Dr.-Wintrich-Str. 3	vhs	Gartendeko selbst gestalten – Wegweisschilder
So	29.05.	17:00	Evang. Gemeindehaus	Evang. Kirchengemeinde	Kleiner poetischer Klavierabend mit Monika Sauer
Di	31.05.	18:00	Online-Seminar	vhs	Dänische Sprache und Kultur entdecken
		18:00	Online-Vortrag	Verbraucherzentrale Bayern	Kühler Wohnen (Anm.: www.verbraucherzentrale-bayern.de)

**Juni 2022**

Mi	01.06.	15:00	"Zur Landlust" Vaterstetten	Parkinson-Vereinigung – Reg. Ebersberg	LSVT – BIG – Gymnastik mit großen Bewegungen
		15:00	Klinikum kbo	Parkinson-Vereinigung – Reg. Ebersberg	LSVT – BIG: Neue Bewegungstherapie bei Parkinson
		19:00	Vorplatz der Heilig-Geist-Kirche	Evang. Kirchengemeinde	Ökumenisches Friedensgebet
		19:00	Unterm First, Bürgerhaus	vhs	Pflegroboter – Effizient, aber unmenschlich?
		19:30	Dr.-Wintrich-Str. 3	vhs	MBSR – Stress bewältigen mit Achtsamkeit
Do	02.06.	18:00	vhs Ebersberg	vhs	Der Untergang der großen Dynastien
Fr	03.06.	14:45	Marienplatz Ebersberg	Schäffler	Schäfflertanz
Fr	03.06.	20:00	BRK-Zentrum Ebersberg	BRK Ebersberg	Bereitschaftsabend
		21:00	Volksfesthalle	Freiwillige Feuerwehr Ebersberg	2-Tage-Wach-Party
Sa	04.06.	21:00	Volksfesthalle	Freiwillige Feuerwehr Ebersberg	2-Tage-Wach-Party
Mi	08.06.	19:30	Dr.-Wintrich-Str. 3	vhs	MBSR – Stress bewältigen mit Achtsamkeit
Sa	11.06.	16:00	Volksfesthalle- und -platz	Events & Catering	Nachflohmarkt
Mi	15.06.	18:00	Sieghartstr. 21, Ebersberg	Selbsthilfegruppe	Selbsthilfegruppe für Angehörige psychisch kranker Menschen
		19:30	Dr.-Wintrich-Str. 3	vhs	MBSR – Stress bewältigen mit Achtsamkeit
Sa	18.06.	9:00	Theaterhof	Beach2Go	Beachvolleyball-Turnier
So	19.06.	9:00	Theaterhof	Beach2Go	Beachvolleyball-Turnier
		9:30	Denkmal im Stadtgarten	Soldaten- und Kriegerkameradschaft EBE	Gebet und Kranzniederlegung
		10:00	Unterm First, Bürgerhaus	Soldaten- und Kriegerkameradschaft EBE	Jahreshauptversammlung mit Ehrungen und Neuwahlen
Mo	20.06.	14:00	Familienzentrum Ebersberg	Seniorenbeirat Ebersberg	Sprechstunde des Seniorenbeirats
		15:00	Evang. Gemeindehaus	Evang. Kirchengemeinde	Lebensfreude-Treff 60 plus: "Auf die Würfel, fertig, los"
		18:00	EDV-Raum, Bahnhofstr. 13a	vhs	Einführung in die App-Entwicklung mit C – Teil 1
		19:30	Gasthaus Kugler-Alm	Gemeinwohlökonomie Regionalgruppe	Offener Stammtisch für Mitglieder und Interessierte
Di	21.06.	18:00	EDV-Raum, Bahnhofstr. 13a	vhs	Einführung in die App-Entwicklung mit C – Teil 1



Freuen Sie sich auf kommende Veranstaltungen, sichern Sie sich Ihre Tickets unter: 08092-2559205

**02.06.**  
DO, 20:00 UHR



**DAS BESTE VON „AUSTRIA 3“ (NACHHOLTERMIN)**  
GESPIELT VON DER ORIGINALEN „AUSTRIA 3“-BAND „WIR4“

Das ist eine Verbeugung vor großen Musikern und eine Dokumentation über Popgeschichte: Eine exklusive Melange aus Musik, Fotografie und Film wird zu einem intimen Porträt über die Erfolgsstory von „Austria 3“.



**16.06.**  
DO, 20:30 UHR



**MOUNT ADIGE**  
RETRO-INDIE-POP AUS AUGSBURG

Das Augsburger Quintett malt in zehn Minuten das Sittengemälde einer ganzen Generation: ihre Gefühlswelten, ihre Musik. Die junge Band zaubert einen mannigfaltigen Sound aus Jazz, Pop und Neo-Soul und wird als eine der vielversprechendsten Bands Augsburgs gehandelt.



**17.06.**  
FR, 20:00 UHR



**ERWIN PELZIG**  
DER WUNDE PUNKT

Um auszuloten, welche Chancen es gibt, die Anwesenheit unserer Spezies auf der Erde weiterhin zu rechtfertigen, dafür schickt Frank-Markus Barwasser sein Alter Ego, den unerschütterlichen Erwin Pelzig auf die Bühne – damit bei aller Kränkung auch die Zuversicht nicht auf der Strecke bleibt.



**18.06.**  
SA, 20:00 UHR

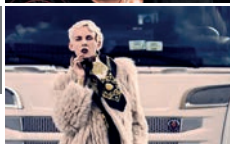

**LISA ECKHART**  
DIE VORTEILE DES LASTERS (NACHHOLTERMIN)

Wenn die 29-jährige Österreicherin den Saal betritt, schnappt das Publikum hörbar nach Luft. Die außergewöhnliche Poetry-Slammerin, Sprachartistin und Kabarettistin weiß sich optisch perfekt zu inszenieren und bricht in ihren Texten mit Vorliebe Tabus.



**14.07. +**  
DO, 20:00 UHR



**15.07. FR, 20:00 UHR** | **16.07. SA, 15:00 UHR** | **17.07. SO, 20:00 UHR**

**MOVIMENTO MASQUERADE (NACHHOLTERMINE)**

Die Artistik-Show der einzigartigen Bewegungskünstlergruppe nimmt die Zuschauer mit auf eine Reise zwischen Realität und Traumwelt. Die Stationen führen mit imposanten Gruppenchoreografien sowie faszinierenden Einzeldarbietungen durch alle Künste am Boden und in der Luft.



**MITWOCHE**  
**KINO**  
BEGINN 20:00 UHR

**01.06. DIE KUNST DER STILLE**





**Datum**    **Uhrzeit**    **Ort**    **Veranstalter**    **Beschreibung**

**Juni 2022**

Mi	22.06.	15:00	BRK-Zentrum Ebersberg	BRK Ebersberg	Blutspenden von 15:00 bis 20:00 Uhr
		16:00	Evang. Gemeindehaus	Evang. Kirchengemeinde	Thematischer Gesprächskreis für Männer
		18:00	EDV-Raum, Bahnhofstr. 13a	vhs	Einführung in die App-Entwicklung mit C – Teil 1
		18:00	Online-Veranstaltung	Selbsthilfegruppe	Online-Selbsthilfegruppe für Angeh. psychisch kranker Menschen
		19:00	Unterm First, Bürgerhaus	vhs	Politik – Mal ganz einfach
		19:00	vhs Ebersberg	vhs	Haupt- oder nebenberuflich selbstständig?
		19:30	Dr.-Wintrich-Str. 3	vhs	MBSR – Stress bewältigen mit Achtsamkeit
Do	23.06.	15:00	BRK-Zentrum Ebersberg	BRK Ebersberg	Blutspenden von 15:00 bis 20:00 Uhr
Fr	24.06.	17:00	vhs Ebersberg	vhs	Gartendeko selbst gestalten – Wegweisschilder
		18:00	EDV-Raum, Bahnhofstr. 13a	vhs	VIRTUAL REALITY! Treffen Sie sich immersiv!
		19:30	Ludwigshöhe Ebersberg	Stadt Ebersberg	Sonnwendfeier
Sa	25.06.	8:00	Museum Wald und Umwelt	vhs / Museum Wald und Umwelt	Sommersonnwend-Jurtenübernachtung
		12:00	Jugendstadion Ebersberg	TSV 1877 Ebersberg e. V.	Völkerballturnier
So	26.06.	10:00	Marienplatz Ebersberg	Stadt Ebersberg	10. Ebersberger Stadtlauf
		10:00	Volksfesthalle- und -platz	G.E.J.A. Event	Künstlermarkt
Mo	27.06.	19:30	Unterm First, Bürgerhaus	Frauennotruf Ebersberg	Elterninformationsabend zum Selbstbehauptungskurs für Mädchen
Mi	29.06.	17:00	Theaterhof / alter speicher	Stadt Ebersberg	Musik auf Rädern
		19:00	vhs Ebersberg	vhs	Generationsgerechtigkeit – die Frage nach der Zukunft
		19:30	vhs Ebersberg	vhs	MBSR – Stress bewältigen mit Achtsamkeit
Do	30.06.	18:00	Schulküche, Floßmannstr. 1	vhs	Partyfood

**Juli 2022**

Fr	01.07.		Theaterhof	Walhalla Events & Concerts GmbH	Street-Food-Markt
		18:00	EDV-Raum, Bahnhofstr. 13a	vhs	VIRTUAL REALITY! Treffen Sie sich immersiv!
		19:00	Klostersee Ebersberg	Freunde des Klostersees	Seefest – 100 Jahre Klosterseebad
		20:00	BRK-Zentrum Ebersberg	BRK Ebersberg	Bereitschaftsabend
Sa	02.07.		Theaterhof	Walhalla Events & Concerts GmbH	Street-Food-Markt
		10:00	Unterm First, Bürgerhaus	Frauennotruf Ebersberg	Selbstbehauptungskurs für Mädchen
		11:00	Klostersee Ebersberg	Freunde des Klostersees	Seefest – 100 Jahre Klosterseebad
So	03.07.		Theaterhof	Walhalla Events & Concerts GmbH	Street-Food-Markt
		10:00	Unterm First, Bürgerhaus	Frauennotruf Ebersberg	Selbstbehauptungskurs für Mädchen
		10:00	Klostersee Ebersberg	Freunde des Klostersees	Seefest – 100 Jahre Klosterseebad
		11:00	Heilig-Geist-Kirche	Evang. Kirchengemeinde	Gottesdienst für Groß und Klein mit Posaunenchor

- FREIER EINTRITT -

**20.-31. AUGUST**

TÄGLICH KONZERTE  
UND BIERGARTEN  
IM KLOSTERBAUHOFF  
EBERSBERG

**kulturfeuer**  
kultur-in-egersberg.de



PRÄSENTIERT VON:



altes kino  
Ebersberg e.V.



Kreissparkasse

Kreissparkasse  
München Starnberg Ebersberg

## Schäffler tanzen in Ebersberg

Nach den Überlieferungen waren es die Schäffler, die nach den Leiden durch die grauenerregende Pest wieder Schwung ins öffentliche Leben gebracht haben. Die Aufgabe der Schäffler, die Menschen wieder am gesellschaftlichen Leben zu erfreuen ist in diesen Tagen wichtiger denn je. Schon mit Ausbruch der Pandemie im Jahr 2020 haben uns viele Bürgerinnen und Bürger in die Pflicht genommen – die Schäffler sollten nach Corona auftreten und das Ende der Pandemie einläuten.

Wirklich „rein“ ist die Luft natürlich noch nicht. Die Ansteckungsgefahr ist weiterhin nicht zu unterschätzen. Der medizinische Fortschritt, die relativ gute Impfquote und die deutlich sinkende Hospitalisierungsrate haben die Bundesregierung dazu veranlasst, die Schutzmaßnahmen größtenteils zu beenden. Wir sind an dem Punkt, an dem man sagen kann, dass das Leben weitergeht. Dies ist nun für uns der Moment, an dem wir guten Gewissens unser persönliches Zeichen setzen können, auf das die Menschen schon so lange sehnsüchtig warten.

Ebenso steht genau dieser Schäfflertanz auch als Zeichen für Frieden in Europa, mit Blick auf die aktuellen Geschehnisse in der Ukraine.

Nachdem wir schon viele Jahre traditionell in Ebersberg tanzen, würden wir uns sehr freuen auch diesmal **am 03.06.2022 um 14.45 Uhr in Ebersberg am Marienplatz** die Menschen zu erfreuen. (EH)



## Let's go outside

### Auftakt unserer Yoga-Saison am Klostersee!

Wie wäre es, den Tag ganz entspannt auf dem Steg am Klostersee zu starten? Das von der Sonne erwärmte Holz unter den nackten Füßen zu spüren, das Plätschern des Wassers unterhalb des Stegs wahrzunehmen und in den weiten Himmel zu blicken? In unserer Yoga-Stunde dehnen und strecken Sie Ihren Körper angenehm, am Ende gibt es noch eine herrliche Entspannung – beste Voraussetzungen für einen unbeschwerten Tag!

Es sind keine Vorkenntnisse erforderlich, bitte die eigene Matte mitbringen!

In der Zeit vom 21. Mai bis 27. August 2022 finden Yoga-Stunden auf dem Steg statt: jeden Samstag von 8:00 bis 9:30 Uhr  
jeden Mittwoch von 7:30 bis 8:30 Uhr  
jeden Donnerstag von 9:15 Uhr bis 10:15 Uhr

Sondertermin zum Welt-Yogatag: Dienstag, 21. Juni von 7:30 bis 8:30 Uhr und von 9:15 bis 10:15 Uhr

Preise: 10 € für die Samstagstunde, 6 € für die Stunden am Mittwoch und am Donnerstag. 1 € pro Teilnehmer wird an die Wasserwacht Ebersberg gespendet.

Für die Teilnahme am Samstag ist Ihre Anmeldung erforderlich.

Ich möchte Menschen, die aus ihren Heimatländern geflohen sind, zwei kostenfreie Plätze pro Termin anbieten.

Ich freue mich auf unsere Yoga-Zeit am Klostersee.

Weitere Infos: [www.annettevoith.de](http://www.annettevoith.de)

Anmeldung und Fragen gerne auch über meine Mobilnummer 0172 1077948. (AV)

Йога на Klostersee (Клостер-озері)! Наш сезон йоги розпочинається в суботу 21 травня 2022 р. : 8:00 до 9:30 ранку.

Я хотіла би запропонувати людям, які змушені були покинути свої країни через війну, два безоплатних місця на заняття.

Давайте розпочнемо свій день з релаксу на пристані Клостерзее. Попередній досвід не потрібний, будь ласка, візьміть свій килимок для йоги!

Заняття йогою відбуватимуться на пристані з 21 травня по 27 серпня 2022 року: щосуботи з 8.00 до 9.30 год,

щосередини з 7.30 до 8.30 год,

щочетверга з 9.15 до 10.15 год

Особлива дата Всесвітнього дня йоги:

у вівторок, 21 червня, з 7.30 до 8.30 год., з 9.15 до 10.15 год.

Я буду рада вас бачити на наших





**HERMANN  
POHN.....  
RAUM AUSSTATTUNG**

Breitensteinstraße 2  
85560 Ebersberg  
T +49 (0)8092. 226 07  
[www.raumausstattung-pohn.de](http://www.raumausstattung-pohn.de)

○ BODENBELÄGE
○ WANDBEKLEIDUNG
○ VORHÄNGE
○ POLSTER
○ SONNENSCHUTZ

## Bestattungshilfe RIEDL

Persönliche Gestaltung von Trauerfeiern · Individuelle Bestattungsformen

**Ebersberg** Sieghartstraße 15

0 80 92 / 8 84 03

Bestattungsvorsorge

Wir beraten Sie in unseren Geschäftsräumen oder auch gerne bei Ihnen zu Hause!

<b>Wasserburg am Inn</b>	<b>0 80 71 / 9 20 46 40</b>
<b>Edling</b>	<b>0 80 71 / 5 26 44 40</b>
<b>Rettenbach</b>	<b>0 80 39 / 13 45</b>
<b>Haag i. OB</b>	<b>0 80 72 / 37 48 48</b>
<b>Höhenkirchen/Sieg.</b>	<b>0 81 02 / 9 98 68 77</b>
<b>Taufkirchen b. München</b>	<b>0 89 / 62 17 15 50</b>
<b>Aying</b>	<b>0 80 95 / 87 59 08</b>



Tag und Nacht erreichbar! [www.bestattungshilfe-riedl.de](http://www.bestattungshilfe-riedl.de)



## Beachvolleyball im Klosterbauhof

Am Samstag, 18.06. und am Sonntag, 19.06. treffen sich, nach 2 Jahren coronabedingter Pause, wieder Beachvolleyballteams aus ganz Deutschland im Klosterbauhof in Ebersberg. Das Beach Masters der Kategorie 1+ ist für viele Teams auf der German Beach Tour eine gute Möglichkeit zu DVV-Punkten zu kommen, was sicherstellt, dass im „Kessel von Ebersberg“ absolut hochklassiger Beachvolleyball zu sehen ist.

So ist es nicht verwunderlich, dass zum jetzigen Zeitpunkt bereits absolute Spitzenteams aus der German Beach Tour in Ebersberg gemeldet haben. Bei den Frauen führen derzeit Tine Aulenbrock mit ihrer Partnerin Sandra Ferger die Meldeliste an. Aber auch junge Talente aus der Umgebung sind mit dabei. Amelie Busch aus Rott am Inn und ihre Partnerin Samira Winkler werden ebenfalls versuchen einige DVV-Punkte zu ergattern. Bei den Herren sind viele Spitzenteams aus Bayern und der Umgebung. Die Lokalmatadoren Bene Doranth und Julius Höfer sind dem heimischen Publikum bereits aus der Hallenmannschaft des TSV Grafing bestens bekannt. Aber auch Tim Noack und Fabi Wagner werden ebenfalls ein Wörtchen bei der Vergabe der Punkte mitreden und auch die Sagstetter-Brüder haben in den letzten Jahren in Ebersberg gute Leistungen gezeigt. Der junge Fabian Bartsch wird mit dem „alten“ Haudegen Sebastian Dollinger an den Start gehen, auch ein interessantes Duo.

Die Vorrunden finden auf dem Centre Court im Klosterbauhof und auf den Beachvolleyballfeldern am Volksfestplatz statt. Beginn ist an beiden Tagen um 9 Uhr. Am Samstag wird bis ca. 20 Uhr gespielt. Die Finalspiele sind am Sonntag ab ca. 13 Uhr am Centre Court im Klosterbauhof mit anschließender Siegerehrung gegen 17 Uhr. Der Eintritt ist frei. Der Bayerische Rundfunk wird am Sonntag Live im Internetstream übertragen, der Samstag wird auf der Internetplattform des Bayerischen Volleyballverbandes übertragen.

Beach2Go möchte sich sehr herzlich bei seinen Sponsoren bedanken, ohne die dieses Event nicht stattfinden könnte.

Für das leibliche Wohl sorgt wieder der Organisator, Fa. Beach2Go. Für die Zuschauer gibt es kostenlose Eisrunden, Gewinnspiele und auch die T-Shirt-Kanone ist wieder im Einsatz. In den Finalpausen tanzt die Showgruppe „High Energy“ der Faschingsbären Grafing. Moderiert wird die Veranstaltung von Georg Kettenbohrer, der die Stimmung im „Kessel von Ebersberg“ aufheizen wird. (GH)



**JOSEF 50 JAHRE SEIT 1971** Grabmeier bringt's

# GRABMEIER GmbH

Reitgesing 1  
85560 Ebersberg

Erd- und Tiefbau  
Transporte  
Kiesgrube  
Abbruch und Entsorgung

Tel. 08092 / 24701 - 0 [www.grabmeier-gmbh.de](http://www.grabmeier-gmbh.de)

**Qualitätsgarantie Meisterbetrieb vom Fachmann**

**Franken Naturstein**

Grabmal- ausstellungen immer frei zugänglich!

Hauptbetrieb:  
Benedikt-Lutz-Str. 3  
83543 Rott a. Inn  
Tel.: 08039 - 2413

Ellmosener Str. 19a  
83043 Bad Aibling  
Tel.: 08061 - 9393252

Von-der-Thann-Str. 4  
84478 Waldkraiburg  
Tel.: 08638 - 4146

Am Herder 6  
83512 Wasserburg  
Tel.: 08071 - 3943

Grabsteine • Inschriften • Renovierungen

[www.frankennaturstein.de](http://www.frankennaturstein.de) [info@frankennaturstein.de](mailto:info@frankennaturstein.de)

[www.ebersberger-stadtmagazin.de](http://www.ebersberger-stadtmagazin.de)

**Freund Bäckerei**

**FEURIGE GEBÄCKE FÜR DEINE GRILLPARTY!**

**Drachenstube**

[www.drachenstube.de](http://www.drachenstube.de)

**Richtig gutes Spielzeug und mehr ...**

- Ökologischer Schulbedarf
- Papeterie – Nachhaltige Schreibwaren, Karten etc.
- Bekleidung vom Baby bis Schulalter in BIO-Qualität
- Geschenke für Kinder und Erwachsene
- und vieles mehr

Öffnungszeiten  
Mo, Di, Do, Fr 9 - 12:30 Uhr  
14 - 18 Uhr  
Mittwoch 9 - 18 Uhr  
Samstag 9 - 14 Uhr

Drachenstube Spielwaren • Eberhardstr. 6a  
85560 Ebersberg • Tel. 08092 / 6 96 93 90  
CU on: facebook.com/drachenstube • instagram.com/drachenstube



## Sepp Kost Maler- und Lackierermeister

dekorative  
Wand- und Fassaden-  
gestaltung

Sensauer Str. 2a · 85643 Tulling  
Telefon 0 80 94 / 90 51 83 · Fax 0 80 94 / 9 04 90 77  
www.malermeisterbetrieb-kost.de · sk@malermeisterbetrieb-kost.de

## EHG Mitterhofer oHG

Elektroinstallation  
Haushaltsgeräte  
Gebäudetechnik



Miele

- Elektroinstallationen
- Kundendienst
- Elektrogeräte Miele, Bosch
- DAN-Einbauküchen

Dr.-Wintrich-Str. 47  
85560 Ebersberg  
Telefon 0 80 92 / 854 864  
info@ehg-mitterhofer.de  
www.ehg-mitterhofer.de

Parkmöglichkeiten vorhanden



Bayerisches  
Rotes  
Kreuz

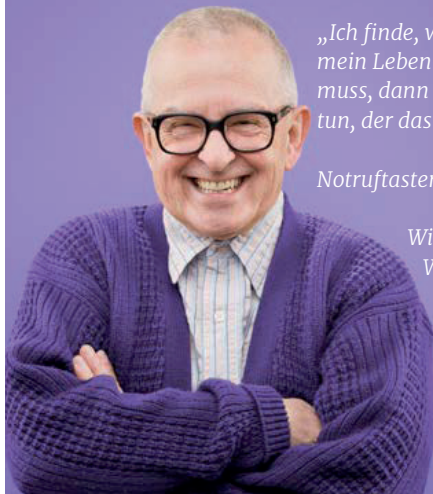

„Ich finde, wenn schon einmal  
mein Leben gerettet werden  
muss, dann sollte es jemand  
tun, der das auch kann.

Notruftasten gibt es viele.

Wichtig ist :  
Was steckt dahinter?

Bei mir ist es  
das Rote Kreuz.“

BRK Kreisverband Ebersberg  
Zur Gass 5 · 85560 Ebersberg  
Tel. 08092 20 95 - 0  
info@kvebersberg.brk.de  
www.kvebersberg.brk.de

Hausnotruf.  
Bunter, sicherer, unbeschwerter.

## vhs-Programm



Volkshochschule  
im Zweckverband Kommunale Bildung

## Frühjahr/Sommer

Der Sommer beginnt! Für die warme Jahreszeit finden Sie an der vhs ein abwechslungsreiches Angebot. Zum Beispiel lernen Sie bei uns, Wegweisschilder für den Garten zu gestalten oder Partyfood für die nächste Gartenparty vorzubereiten. Wir haben aber auch spannende Referent/-innen zu gesellschaftlichen Themen eingeladen – z. B. zu dem Thema Pflegeroboter oder Generationengerechtigkeit. Sie wollen den Sommer nutzen, um sich selbstständig zu machen? Auch dafür haben wir einen Vortrag im Programm. Gleich anmelden unter [www.vhs-grafing.de](http://www.vhs-grafing.de)

### vhs-Kurse und Vorträge im Juni – in Ebersberg & online

#### Pflegeroboter – Effizient, aber unmenschlich?

Mi, 01. Juni, 19:00 – 20:30 Uhr, Im Klosterbauhof 1, Unterm First, 202, oder online

#### Der Untergang der großen Dynastien – Russland, Habsburg und das Osmanische Reich

Do, 02. Juni, 18:00 – 19:30 Uhr, vhs, Dr.-Wintrich-Str. 3, 403

#### Einführung in die App-Entwicklung mit C - Teil 1

Kleingruppenkurs – Mo / Di / Mi 20. / 21. / 22. Juni, 18:00 Uhr, vhs, EDV-Raum, Bahnhofstr. 13a

#### Haupt- oder nebenberuflich selbstständig? Umsatz ist nicht gleich Gewinn.

Mi, 22. Juni, 19:00 Uhr, vhs, Dr.-Wintrich-Str. 3, 504

#### Politik – Mal ganz einfach.

Mi, 22. Juni, 19:00 - 20:30 Uhr, Im Klosterbauhof 1, Unterm First, 202, oder online. Gefördert durch das Bayerische Staatsministerium für Unterricht und Kultus.

#### VIRTUAL REALITY! Treffen Sie sich immersiv!

Fr, 24. Juni und 01. / 08. / 15. Juli, 18:00 Uhr, vhs, EDV-Raum, Bahnhofstr. 13a

#### Gartendeko selbst gestalten – Wegweisschilder

Fr, 24. Juni, 17:00 – 20:00 Uhr, vhs, Dr.-Wintrich-Str. 3, 406

#### Generationengerechtigkeit – die Frage nach der Zukunft und dem Morgen.

Mi, 29. Juni, 19:00 – 20:30 Uhr, vhs, Dr.-Wintrich-Str. 3, 403, oder online. Gefördert durch das Bayerische Staatsministerium für Unterricht und Kultus.

#### Partyfood

Do, 30. Juni, 18:00 Uhr, Grundschule, Flossmannstr., Schulküche

#### Sommersonnwend-Jurtenübernachtung.

Für Jugendliche (11 – 14 J.) Anmeldung über das Museum Wald und Umwelt bis zum 22.06.2022 unter Tel. 8255-52 (Mo. – Fr.) oder [mwu@ebersberg.de](mailto:mwu@ebersberg.de); Sa / So 25. / 26. Juni, 8:00 Uhr, Museum Wald und Umwelt, Ludwigshöhe 2

#### Anmeldung zu allen Veranstaltungen unter:

[www.vhs-grafing.de](http://www.vhs-grafing.de) im Internet, E-Mail: [info@vhs-grafing.de](mailto:info@vhs-grafing.de) oder Tel. 81950. (CK)



## SEBASTIAN BREUER

STEINMETZ- UND STEINBILDHAUERMEISTER  
STAATL. GEPRÜFTER STEINTECHNIKER  
BETRIEBSWIRT (HWO)

BÄDER – KÜCHENARBEITSPLATTEN – TREPPEN  
TISCHE – WANDVERKLEIDUNGEN – SKULPTUREN  
EINGANGSPODESTE – TERRASSEN – BRUNNEN  
GRABSTEINE – INSCRIFTEN

MÜHLWEG 1A  
85560 EBERSBERG  
0172 - 81 04 36 0  
[SEBASTIAN\\_BREUER@GMX.NET](mailto:SEBASTIAN_BREUER@GMX.NET)



## Sprechstunden Seniorenbeirat der Stadt Ebersberg

Der Seniorenbeirat der Stadt Ebersberg ist Ansprechpartner für die älteren Bürgerinnen und Bürger im Stadtgebiet. Für Anregungen und Fragen gibt es jeden 1. und 3. Montag im Monat außer an Feiertagen von 14 bis 16 Uhr Sprechstunden im Familienzentrum Ebersberg, die ab sofort wieder persönlich im Büro stattfinden können.

Der Seniorenbeirat ist auch telefonisch unter 2320640 sowie per E-Mail unter [info@seniorenbeirat-ebersberg.de](mailto:info@seniorenbeirat-ebersberg.de) erreichbar. Auf der Homepage des Seniorenbeirats [www.seniorenbeirat-ebersberg.de](http://www.seniorenbeirat-ebersberg.de) gibt es weitere Informationen zu verschiedenen altersbezogenen Themen. (MM)



### Seniorenparkplätze in Ebersberg

Vielen Menschen fällt es mit zunehmendem Alter immer schwerer, auf einem öffentlichen Parkplatz mit geringem Abstand zum Nachbarfahrzeug in ihr Auto einzusteigen oder auszusteigen. Die Tür kann dann oft nicht weit genug geöffnet werden und man muss zusätzlich aufpassen, dass man nicht mit der Tür das Nachbarauto beschädigt. Um Seniorinnen und Senioren in Ebersberg das Aus- und Einsteigen sowie das Einparken zu erleichtern, hat die Stadt Ebersberg dankenswerterweise vor Kurzem zwei Seniorenparkplätze am Marienplatz geschaffen. Sie befinden sich auf dem Parkplatz links und rechts vom direkten Zugang zur Fußgängerampel und sind jeweils mit einem Schild „Seniorenparkplatz“ gekennzeichnet. Die Bezeichnung Seniorenparkplatz ist – anders als der Parkplatz für Menschen mit Behinderung – nicht in der Straßenverkehrsordnung verankert; deshalb kann im Prinzip jeder sein Auto dort abstellen. Seniorenbeirat und Stadt Ebersberg bitten aber darum, einfach Rücksicht zu nehmen und die Parkplätze für ältere Menschen frei zu lassen. (MM)

**MACH MIT SHAMPOO  
DIE MEERE SAUBER  
GEH ZUM BIÖMARKT**

**Biö  
Markt**

Sei Teil einer besseren Welt.  
[biomarkt.de](http://biomarkt.de)

**EIN TEIL DES BIÖMARKTVERBUNDS**

**KORN BiöMarkt**

Schwarzbäckstr. 1 – 3, 85567 Grafing  
+49 (0) 8092 71 02

Schlossplatz 5, 85560 Ebersberg  
+49 (0) 8092 86 01

Mo – Fr: 8.00 – 19.00  
Sa: 8.00 – 18.00

# Top versichert? Gleich hier in der Nähe

Ganz gleich, ob es um Ihr Haus, Ihr Auto oder Ihre Vorsorge geht – Wir bieten den passenden Schutz für Sie und Ihre Familie.

Mit Top-Leistungen und Services zu günstigen Beiträgen überzeugen wir mehr als 12 Millionen Kunden.

#### Das sind Ihre Vorteile bei der HUK-COBURG:

- Niedrige Beiträge – z. B. 20 % Beitragsvorteil mit Kasko SELECT
- Top-Schadenservice in rund 1.500 Partnerwerkstätten
- Gute Beratung in Ihrer Nähe – immer fair und kompetent

Informieren Sie sich jetzt über unsere Angebote und lassen Sie sich individuell beraten. Wir freuen uns auf Sie.

#### Vertrauensmann

##### Josef Dengl

Telefon 08121 48082  
[josef.dengl@HUKvm.de](mailto:josef.dengl@HUKvm.de)  
Pfarrer-Hochmaier-Ring 34  
85570 Markt Schwaben  
Öffnungszeiten finden Sie unter  
[HUK.de/vm/josef.dengl](http://HUK.de/vm/josef.dengl)

#### Vertrauensmann

##### Klaus Dieter Bauer

Telefon 08092 2509843  
Mobil 0172 8477016  
[klausdieter.bauer@HUKvm.de](mailto:klausdieter.bauer@HUKvm.de)  
Rosenheimer Str. 1  
85617 Aßling  
Öffnungszeiten finden Sie unter  
[HUK.de/vm/klausdieter.bauer](http://HUK.de/vm/klausdieter.bauer)

#### Vertrauensfrau

##### Heidrun Reith

Telefon 08093 5197  
[heidrun.reith@HUKvm.de](mailto:heidrun.reith@HUKvm.de)  
Am Seestall 31 A, 85625 Glonn  
Öffnungszeiten finden Sie unter  
[HUK.de/vm/heidrun.reith](http://HUK.de/vm/heidrun.reith)

#### Vertrauensmann

##### Christian Singer

Telefon 08095 8754256  
[christian.singer@HUKvm.de](mailto:christian.singer@HUKvm.de)  
Sonnblick 1 A  
85658 Egming  
Öffnungszeiten finden Sie unter  
[HUK.de/vm/christian.singer](http://HUK.de/vm/christian.singer)



**HUK-COBURG**  
Aus Tradition günstig



Nutzen Sie Methoden aus China und Japan um körpereigene Regulationsmechanismen und Heilungskräfte anzuregen und Schmerz und Krankheit zu lindern!

### NATURHEILPRAXIS

Heilpraktikerin

**Brigitte Krämer**

Tuina ~ Heilmassage

Asiatische Medizin

Chinesische Akupunktur

Heinrich-Vogl-Str. 25  
85560 Ebersberg



Japanische Akupunktur

Tel. 08092 3008493  
Mobil 0162 8899910

info@chinesische-medizin-ebe.de

www.chinesische-medizin-ebe.de

## Jahrtag der Soldaten- und Kriegerkameradschaft

Der Jahrtag der Soldaten- und Kriegerkameradschaft Ebersberg findet am Sonntag, 19. Juni statt.

09:30 Uhr Denkmal im Stadtgarten: Gebet und Kranzniederlegung. Musikalische Umrahmung durch die Stadtkapelle und die Böllerschützen

10:00 Uhr Unterm First: Jahreshauptversammlung mit Ehrungen und Neuwahlen (PF)

Anzeigenschluss für die Doppel-Ausgabe Juli-August ist der 15. Juni. Erscheinungstermin ist ab dem 2. Juli 2022.

## Wir wollen helfen – kostenfreie Deutschkurse an der vhs

Das Telefon der vhs steht nicht still. In den vhs-Geschäftsstellen bilden sich lange Schlangen: Die Geflüchteten aus der Ukraine wollen sich über Deutschkursangebote informieren und diese möglichst zeitnah besuchen. Das Problem: „Auf die Berechtigungen für die Teilnahme an den Integrationskursen muss u. U. wochenlang gewartet werden“, erklärt Martina Eglauer, die Leiterin der vhs. Die vhs möchte jedoch schnell und unbürokratisch und freilich kostenlos Deutschkurse für diese Geflüchteten anbieten.

Diese Kurse bieten eine erste Einführung in die deutsche Sprache und finden an vhs-Standorten in Ebersberg, Grafing und Markt Schwaben statt. Innerhalb kurzer Zeit sollen die wichtigsten Grundkenntnisse für eine Verständigung im Alltag vermittelt werden.

Für diese kostenlose Angebote ist keine Förderung vom Freistaat Bayern oder von der Bundesregierung vorgesehen. Damit diese Kurse kostenlos angeboten werden können, bittet die vhs um Spenden. Mit den Spenden werden die Kursleitungen honoriert und Unterrichtsmaterialien finanziert.

Mittlerweile hat die vhs bereits acht Kurse mit insgesamt 180 Teilnehmerinnen auf den Weg gebracht. Ein neunter Kurs ist in Planung. Der Bedarf an weiteren Kursen ist groß. Mit Ihrer Spende helfen Sie, das Angebot weiter ausbauen zu können.

Die vhs im Zweckverband stellt Spendenquittungen aus.

Bankverbindung:

vhs im Zweckverband Kommunale Bildung  
Kreissparkasse München Starnberg Ebersberg  
IBAN: DE06 7025 0150 0000 0002 32

BIC: BYLADEM1KMS

Betreff: Ukraine Deutschkurse

Schwarzbäckstr. 1-3  
85567 Grafing  
Fon: 0 80 92 - 61 69  
www.kfo-grafing.de

**Ein Lächeln fürs Leben**  
Online-Buchung von Beratungsterminen über unsere Website möglich!

Kieferorthopädische Praxis  
Dr. med. dent. **Monika Schüller**



**roma**  
ROLLLADEN  
RAFFSTOREN  
TEXTILSCREENS



Meisterbetrieb und Elektrofachkraft für Rollladen-, Jalousie- und Torbau

### Christoph Trenkler GmbH

Ulrichstraße 5 • 85560 Ebersberg  
Tel. 08092/2994 • Fax 08092/25843  
E-Mail: info@rollladen-trenkler.de  
www.rollladen-trenkler.de







## Familienfest des Kreisjugendamts Ebersberg am Volksfestplatz in Glonn

Das Kreisjugendamt Ebersberg veranstaltet am 25. Juni von 10:00 bis 20:00 Uhr und am 26. Juni von 12:00 bis 18:00 Uhr ein integratives Familienfest am Volksfestplatz in Glonn. Eingeladen sind alle Familien aus dem Landkreis Ebersberg. Auf die Kinder und Jugendlichen warten viele Attraktionen wie zum Beispiel Hüpfburgen, Basketballautomat, Riesenschach und mehr. Alle Spielgeräte, die übrigens zur Ausstattung des Spielkistls des Kreisjugendamtes gehören, stehen den Kindern an beiden Tagen kostenlos zur Verfügung.

Im Festprogramm finden Sie darüber hinaus Kinderschminken und Glitzertattoos, eine Vorführung der freiwilligen Feuerwehr Glonn und eine tolle Zaubershow, die am 26. Juni um 13.00 Uhr beginnt.

Für das leibliche Wohl der Gäste wird gesorgt. Neben belegten Semmeln und alkoholfreien Getränken bietet der Elternbeirat des KiJuFa e. V. einen leckeren Nachtisch an: Kaffee und Kuchen solange der Vorrat reicht! Der Ertrag kommt der Kindereinrichtung zugute.

Das Kreisjugendamt Ebersberg berät Familien im Landkreis Ebersberg in Fragen der Erziehung und unterstützt bei Belangen rund um das Kind, von der Schwangerschaft bis zur Volljährigkeit. Einige der Angebote werden auf dem Familienfest vorgestellt und die Mitarbeiter des Kreisjugendamtes stehen Ihnen und Ihren Kindern während des Wochenendes persönlich zur Verfügung. Die ganze Bandbreite der Leistungen finden Sie unter <https://kreisjugendamt.lra-ebe.de/> auf der Internetseite des Kreisjugendamtes.

Die Veranstaltung wird durch „AUF!leben – Zukunft ist jetzt“ gefördert. Das ist ein Programm der Deutschen Kinder- und Jugendstiftung, finanziert vom Bundesministerium für Familie, Senioren, Frauen und Jugend und Teil des Aktionsprogramms „Aufholen nach Corona“ der Bundesregierung.

Wir freuen uns auf das gemeinsame Fest mit Ihnen und Ihren Kindern und hoffen auf eine rege Teilnahme! **(KP)**

## Der VdK-Ortsverband Ebersberg hat einen neuen Vorstand gewählt

Endlich konnte man sich wieder treffen – die Lockerungen der Corona-Krise ermöglichten es, eine neue Vorstandschaft für den VdK-Ortsverband in Ebersberg zu wählen.

Etwa 35 Mitglieder trafen sich zur Jahreshauptversammlung Unterm First im Kosterbauhof und wählten den neuen achtköpfigen Vorstand. Verantwortung tragen: Manuela Lippold Kreisgeschäftsführerin, Valentina Brezo Kassiererin, Doris Rauscher Kreisverbandsvorsitzende, Enida Fatusic Vorsitzende, Siglinde Oehl Beisitzerin, Antoinette Kostka Frauenbeauftragte, Katharina Gerzer Beisitzerin, Sibylle Opatz stellv. Vorsitzende, Petra Lichtinger Schriftführerin, Gerlinde Kammhuber, Beisitzerin.

Doris Rauscher, die Vorsitzende des Kreisverbands des VdKs freut sich, dass im Ortsverband nun wieder alle Posten besetzt sind und dankt ganz herzlich Siglinde Oehl und Katharina Gerzer, die sich seit dem plötzlichen Tod von Andreas Stephan, dem 2019 verstorbenen Vorsitzenden, so engagiert um den Erhalt des VdKs in der Kreisstadt gekümmert haben. „Nun fährt das Leben in vielen gesellschaftlichen Bereichen wieder hoch, auch bei uns im VdK. Wir sind eine starke Truppe. Ich freue mich auf die neue Aufgabe, die Zusammenarbeit und die gemeinsamen Aktivitäten“, so die neu gewählte Vorsitzende Enida Fatusic. **(EF)**



## Gemeinwohl und Nachhaltigkeit

### Im JUZ Zukunft gestalten



Seit einigen Jahren scheint die Welt aus den Fugen geraten. Fluchtbewegungen, Klimakrise, Corona und jetzt auch noch ein Krieg in Europa. Umso wichtiger

sind Orte, an denen Jugendliche Zukunftsperspektiven entwickeln können. So einen Ort findet man im JUZ neben dem Ebersberger Bahnhof. Der Verein „Aktion Jugendzentrum e. V.“ hat dort einen offenen Treffpunkt eingerichtet, der eine Auszeit vom Alltag bietet. Ohne Konsumzwang und Leistungsdruck, abseits des Elternhauses lädt das JUZ zum Bleiben und Reden ein.

Ein faires Miteinander, vegane Ernährung, das Eintreten für Diversität, Engagement gegen Faschismus und Rechtsradikalität und eine kritische Auseinandersetzung mit Gewalt sind nur einige Themen, mit denen die Jugendlichen sich dort auseinandersetzen. Mit den Lockerungen der Coronaregeln sind auch wieder größere Veranstaltungen und Konzerte geplant. In den letzten Jahren haben viele hundert Jugendliche aus der Stadt und dem gesamten Landkreis das Jugendzentrum besucht.

Das JUZ lebt durch das ehrenamtliche Engagement der Jugendlichen, aber auch dank der Unterstützung durch die Stadt Ebersberg.

Hier werden Nachhaltigkeitsziele praktisch erprobt und umgesetzt. Die Gleichstellung aller Menschen, verantwortungsvoller Konsum und der Einsatz für Frieden und Gerechtigkeit stehen ganz oben in der Werteskala der Jugendlichen.

Die Stadt bekennt sich mit der Unterstützung dieser Initiative zu den Zielen des Gemeinwohls und damit zur demokratischen Mitbestimmung von Ehrenamtlichen, der sozialen Gestaltung von öffentlichen Leistungen und der Solidarität mit gesellschaftlichen Gruppen, die nicht durch Geld oder Macht im Vordergrund stehen.

Der Erhalt und Ausbau solcher Initiativen sichert den gesellschaftlichen Zusammenhalt in unserer Stadt, stärkt das Engagement und ermöglicht so, unsere Zukunft gemeinsam zu gestalten.

Das JUZ ist jeden Montag von 18 bis 22 Uhr, Donnerstag von 19 bis 22 Uhr und Freitag von 20 bis 24 Uhr geöffnet und über [https://www.instagram.com/juz\\_ebersberg/](https://www.instagram.com/juz_ebersberg/) oder [www.facebook.com/juz.ebersberg](https://www.facebook.com/juz.ebersberg) zu erreichen. Die Gemeinwohl-Ökonomie-Regionalgruppe trifft sich jeden 3. Montag im Monat ab 19:30 in der Kugler-Alm. **(GH/MH)**



## Steckerfisch

Jeden 3. Freitag  
im Monat

## Gasthaus ALTE POST

Täglich wechselndes Mittagsgeschicht ab 7,50 €

Öffnungszeiten: Täglich von 10 - 23 Uhr, *Mittwoch Ruhetag*  
Marienplatz 8, 85560 Ebersberg, Telefon: 08092 / 214 24  
E-Mail: [thomasbinder999@yahoo.de](mailto:thomasbinder999@yahoo.de)



Früher, in der Zeit der Ebersberger Grafen, gab es noch keinen Klostersee, keinen Egglburger See und auch keine Weierkette. Nur das Flüsschen Ebrach floss durch das Tal. Erst die Benediktinermönche des Klosters Ebersberg bauten unter ihrem Abt Altmann um das Jahr 1040 einen künstlichen Damm, stauten den Fluss Ebrach und schufen die Weierkette samt dem Klostersee, der noch Jahrhunderte später den Namen „Klostermühlweiher“ trug. Sinn und Zweck war die Fischzucht, denn die Mönche brauchten viel Fisch.

Baden war bis zur Mitte des 19. Jahrhunderts nur im Langweiher gestattet. In allen anderen Weihern und Bächen war das Baden bei einer Strafe bis zu 3 Gulden verboten.

1893 errichtete der Verschönerungsverein Ebersberg am Langweiher ein „mit größtem Komfort ausgestattetes „Damenbad“. Das hatte den schönen Namen „Zur immer blühenden Hoffnung“. Der Verschönerungsverein hatte 1860 noch den Namen „Gesellschaft zur Erheiterung“ getragen. Die Ebersberger Honoratioren hatten sich das Ziel gesetzt, Ebersberg noch schöner zu machen. Deshalb hatten sie auch den Ebersberger Aussichtsturm aus Holz errichtet, damit auch die Damen die herrliche Aussicht auf die Berge genießen konnten, die vorher nur den Burschen vorbehalten war, wenn sie auf einen mächtigen Steigbaum kletterten.

1894 zog die Badeanstalt auf Initiative des Verschönerungsvereins vom Langweiher zum Klostersee um. Hier wurde am Westende eine „Schwimm- und Badeanstalt“ für insgesamt 2.200 Mark errichtet. Die bestand aus vier geschlossenen Badekabinen, acht Umkleidekabinen und einem Freibassin für Schwimmer und Nichtschwimmer. Der Betrag wurde

## Die Geschichte des Klostersees

durch Verkauf von Anteilscheinen, Spenden und eine Darlehensaufnahme aufgebracht.

Am 6. Juni 1894 erließ der Verschönerungsverein „Vorschriften für die Benützung der Schwimm- & Badeanstalt in Ebersberg“. Nach einem amtlichen Gutachten des königlichen Kreismedizinalarztes Dr. Vogel war das Wasser des Klostersees „außerordentlich gesund und ungemein mild“. Aber es gab auch strenge Badeverordnungen. In zehn Paragraphen war damals der Badebetrieb auf das Genaueste geregelt, wobei man im § 6 festlegte: „Das Baden und Schwimmen ohne Schwimmkleidung im Freibecken ist strengstens verboten“. Und die Badezeiten waren für beide Geschlechter getrennt vorgesehen. Leider haben sich die Ebersberger daran nicht gehalten, was der Ebersberger Pfarrer Lochner 1904 von der Kanzel seiner Kirche aus strengstens kritisierte. Dabei bemerkte er: „Ich habe vor zwei Tagen selbst die Beobachtung gemacht, dass um die Mittagsstunde Herren und Damen zu gleicher Zeit im Schwimmbassin der Badeanstalt badeten. Ich muss gegen eine solche Unanständigkeit (um mich gelinde auszudrücken) energisch Einspruch erheben und um Abstellung ersuchen“. Fast hätte dies das Ende des Bades bedeutet.

Im Februar 1921 ging der See durch Kauf in den Besitz von Johann Otter über. In einer öffentlichen Bürgerversammlung wurde nun die Genossenschaft „Bad Ebersberg e.G.m.b.H.“ gegründet. Durch Kauf und Grundstückstausch gelangte diese schließlich in den Besitz eines Teiles des Nordufers. Die Badeanstalt wurde nun auf diese Seite verlegt. Am 11.6.1922 fand die Einweihung des neuen Bades mit einem großen

„Werbe-Schwimm-Fest“ statt. Dazu ergingen eine Woche vorher vom Bezirksamt an die Gemeinde noch Maßregeln, die einen geordneten Badebetrieb gewährleisten sollten: Es ist streng darauf zu achten, dass in die Herrenabteilung keine Frauen, in die Frauenabteilung keine Herren gelangen. In den Kabinenbädern sind die zahlreichen Astlöcher zu verschließen. Es sind Klagen laut geworden, dass sich Besucher durch neugierige, kahnfahrende Gäste belästigt fühlen. Wiederholt haben Herren in Badehose das Bad verlassen und sind auf dem neben dem Bad hinziehenden Weg herumgelaufen. Hiergegen ist energisch einzuschreiten.

Im Jahre 1937 ging unter Bürgermeister Karl Schmidle der Klostersee in den Besitz der Gemeinde Ebersberg über. Seit 1939 betreibt die Gemeinde Ebersberg das Bad am Klostersee. 2004 und 2007 wurde das Bad komplett saniert und erhielt sein heutiges Erscheinungsbild.

Der Klostersee ist ein perfektes Ausflugsziel für Familien, Sonnen- und Naturliebhaber, mit schönem Strandbad, flachem Wassereinstieg, Sand zum Budeln, Spielplatz, Café und großer Liegewiese mit Tischtennisplatten. Für Sonnenanbeter und Schattensuchende bietet das Strandbad gleichermaßen schöne Liegeflächen. Man hat die Wahl zwischen großen Sonnenbrettern, kleineren Grünflächen oder einer idyllischen Liegewiese. Hier gibt es zwei Umkleiden und mehrere Wasserzugänge. Ein Toilettenhaus und zwei Außenduschen vervollständigen die Ausstattung. Im Seecafé gibt es Kaffee und leckere Sommergetränke, hausgemachten Kuchen, Eis und Süßes, ausgefallene Burger und Paninis.

Von der Sonnenterrasse hat man einen herrlichen Blick über den Klostersee. Im Wasser stehen ein 3-Meter-Sprungturm und lange Stege für besonders sonnenhungrige zur Verfügung. Bei schönem Wetter übernimmt die Wasserschutzwachmannschaft am Wochenende und an Feiertagen die Wasseraufsicht und schaut auch nach dem Rechten. Und vor dem Strandbad gibt es einen langgestreckten, kostenpflichtigen Parkplatz und Fahrradständer.

Was vor allem ortsfremde Tagesausflügler immer wieder blüfft: Der Eintritt ist auch heute noch kostenlos. Das war nur 1919 anders. Da kostete der Eintritt für kurze Zeit noch 10 Pfennige.

Die Wasserqualität des Klostersees wird alle 2 Wochen vom Gesundheitsamt überprüft. Und um die Wasserqualität und das ökologische Gleichgewicht kümmern sich seit 2001 auch die „Freunde des Klostersees e. V.“ Der Verein hat die Minimierung der Phosphat- und Nitrateinträge, den Aufbau von Wasserpflanzenbeständen (z. B. bepflanzte Schwimmseln) und die Minimierung des Laubeintrages im Blick und hat sich bei der Sanierung des Klostersees Verdienste erworben. Seit einigen Jahren führen die Freunde des Klostersees selbst stichprobenartige Messungen der Wasserwerte durch, um die biologischen Vorgänge im See und die Wirksamkeit von Sanierungsmaßnahmen besser beurteilen zu können. Außerdem wurden große Teichmuscheln eingesetzt, die sich seit dem Besitz mit ca. 100 Stück vor 8 Jahren prächtig vermehrt haben, wie man beim regelmäßigen Ablassen des Sees gut beobachten kann. (TW)

**Öffnungszeiten:** In der Badesaison (1. Mai – 30. September) von 07:30 bis 21:00 Uhr, außerhalb der Badesaison von 09:00 bis 18:00 Uhr

### Beratung und Ausführung

- ✗ kreative Wandgestaltungen
- ✗ Tapezierarbeiten
- ✗ Spachtel- und Lasurtechniken
- ✗ Fassaden- und Innenraumgestaltung

Erich-Zmarsly-Platz 6  
85560 Ebersberg

Telefon 08092 / 2302918  
Fax 08092 / 2302919  
Mobil 0179 / 1358758  
www.malermeister-franzke.com



**Malermeister Franzke**

[www.bestattungsdienst-pietas.de](http://www.bestattungsdienst-pietas.de)

**Bestattungsdienst PIETAS**

Seit 1971 in Ebersberg und Umgebung

- Organisation einer würdevollen Trauerfeier
- auf Wunsch auch Hausbesuche

Tag & Nacht

Ebersberg	Münchener Straße 2	<b>08092/82 440</b>
Kirchseeon	Marktplatz 5	<b>08091/539 061</b>
Poing	Hauptstraße 27	<b>08121/772 59 03</b>
Grafing	Marktplatz 17	<b>08092/336 935</b>





## Streuobstwiesen – artenreiche Lebensräume



Obstbäume und Wiese – dies ist die Zauberformel für die Artenvielfalt einer Streuobstwiese. In einem gesunden Apfelbaum können über 1.000 Insektenarten ein Zuhause finden. Die blühenden Wiesen unter licht stehenden, altholzreichen Bäumen beherbergen viele Vögel und andere Tierarten, wenn nicht gedüngt und gespritzt wird. Streuobstwiesen gehören zu den artenreichsten Lebensräumen Mitteleuropas und sind

oft der letzte Rückzugsort für bedrohte Tiere und Pflanzen. Leider zählen sie heute zu den am stärksten gefährdeten Biotopen überhaupt.

Deshalb wurde 2021 ein Pakt zur Rettung des Lebensraums „Streuobstwiese“ in Bayern geschlossen, dessen Ziele die Erhaltung und Verjüngung bestehender Streuobstwiesen und die zusätzliche Pflanzung von Obstbäumen beinhaltet.

zung von Obstbäumen beinhaltet.

Auch in Ebersberg werden vom Bund Naturschutz mit ehrenamtlichen Helfern Streuobstwiesen gepflegt und erhalten. Die Bäume müssen geschnitten, die Wiese zweimal jährlich gemäht und Brombeerhecken eingedämmt werden. Hier gibt es jede Menge Arbeit. Wer sein fachliches Wissen und seine Arbeitskraft zur Verfügung stellen möchte, melde sich gerne bei der Kreisgruppe Ebersberg. (Quelle: Bund Naturschutz in Bayern e. V.)

**Bund Naturschutz**, Kreisgruppe Ebersberg, Tel. 88871, bn-kreis-ebersberg@t-online.de, www.ebersberg.bund-naturschutz.de



## AKTUELLER STELLENMARKT - WERBUNG VOR ORT

**Fachzahnärztin für Kieferorthopädie  
Dr. Mandy Holzrüter**

Bahnhofplatz 2, 85560 Ebersberg  
Neustraße 4, 83512 Wasserburg am Inn

**Zahnmedizinische/r Fachangestellte/r  
für Rezeption gesucht!**

Ihre Spezialistin bei Zahn- und Kieferfehlstellungen  
Kiefergelenkproblemen (individualisierte  
Knirscherschienen) sowie für  
Anti-Schnarch-Schienen

Tel.: 08092/22380  
www.kfo-ebersberg.de



**Sie suchen qualifiziertes  
Fachpersonal?  
Motivierte und engagierte  
Mitarbeiter?**

**Werben Sie doch bei uns:  
Ebersberger Stadtmagazin  
im Stellenmarkt.**

BEWIRB DICH JETZT BEI HOFMANN & VRATNY IN ABLING!



## GRAFIKDESIGNER ODER MEDIENGESTALTER (M/W/D)

Unter anderem deine Aufgaben bei uns

- Du bist mitverantwortlich für Konzeption und den Aufbau von Webinhalten, Social Media und Printprodukten
- Dabei gestaltest du anhand unseres CDs ansprechende Werbematerialien
- Aus vorhandenem Material schneidest du Videos und bearbeitest Bildmaterial
- Satz, Reinzeichnung, Abstimmung mit Druckereien und unserer externen Agentur gehört zu deinem Tagesgeschäft

Unter anderem bringst du mit

- Sicherer Umgang mit Adobe CC und Microsoft Office 365, sowie Grundkenntnisse in Fotografie und gerne auch Videoreh
- Konzeptions- und Visualisierungsstärke und hohen Anspruch an Genauigkeit
- Abgeschlossene Ausbildung in z.B. Kommunikationsdesign/Mediengestaltung und einschlägige Berufserfahrung

Das bieten wir dir

- Trainings- und Weiterbildungsmöglichkeiten
- Einen modernen Arbeitsplatz mit ländlichem Flair
- Ein innovatives, hochmotiviertes Team und ein familiäres Betriebsklima
- Und vieles mehr



Wir freuen uns auf deine aussagekräftige Bewerbung inkl. Unterlagen per E-Mail an [personal@vhmhv.de](mailto:personal@vhmhv.de)  
Für mehr Informationen scanne den QR-Code oder besuche uns unter [www.hofmann-vratny.de](http://www.hofmann-vratny.de)

**HOFMANN & VRATNY OHG**

Steinkirchen 4 1/2  
85617 Aßling

[personal@vhmhv.de](mailto:personal@vhmhv.de)  
[www.hofmann-vratny.de](http://www.hofmann-vratny.de)



Perspektiven für Menschen

**Einrichtungsverbund  
Steinhöring**

[www.evs-steinhoering.de](http://www.evs-steinhoering.de)  
[www.fendsbacher-hof.de](http://www.fendsbacher-hof.de)



**Wir sind ein  
starkes Team!**

Für das **Auftragszentrum der Steinhöringer Werkstätten (WfbM)** suchen wir zum **01.07.2022** einen

**Industriekaufmann (w/m/d) oder  
Techniker/Meister (w/m/d)**

Vollzeit 39 Wochenstunden  
Elternzeitvertretung, vorerst befristet für 2 Jahre

**Wir freuen uns auf Ihre Bewerbung!**

Einrichtungsverbund Steinhöring, Personalwesen  
Münchener Str. 39, 85643 Steinhöring  
oder per Mail an [jobs-evs@kjf-muenchen.de](mailto:jobs-evs@kjf-muenchen.de)

**Selbstverständlich miteinander!**





Die **Wohnungsgenossenschaft Ebersberg eG** fördert Ihre über 1.100 Mitglieder vorrangig durch eine gute, sichere und sozial verantwortbare Wohnungsversorgung mittels derzeit 700 Mietobjekten im Landkreis Ebersberg. Als Unterstützung für unser Team suchen wir zum nächstmöglichen Eintrittstermin eine

### Fachkraft für Büromanagement (m/w/d), Vollzeit

#### Ihre Aufgaben:

- Bearbeitung eingehender Briefe, E-Mails und Telefonate
- Empfang von Besuchern
- Organisation der Mitgliederverwaltung
- Führen der Kasse und des Kassenbuchs
- Betreuung der Homepage
- Unterstützung des Vorstands
- sowie allgemeine Sekretariats- und Projektaufgaben

#### Ihr Profil:

- Kaufmännische Ausbildung
- Gute Kenntnisse in MS-Office-Programmen
- Freundliches und professionelles Auftreten
- Selbstständiges Arbeiten, Organisationstalent, Genauigkeit, Diskretion und Zuverlässigkeit runden Ihr Profil ab

#### Wir bieten:

- Umfassende Einarbeitung
- leistungsgerechte Vergütung nach TVöD
- Betriebliche Altersvorsorge
- Fortbildungsmöglichkeiten
- Gutes Betriebsklima

Haben wir Ihr Interesse geweckt? Dann freuen wir uns über Ihre aussagefähigen Bewerbungsunterlagen, gerne per Mail an: [bewerbung@gwg-ebe.de](mailto:bewerbung@gwg-ebe.de)

Für Fragen vorab steht Ihnen gerne unser Vorstandsmitglied, Herr Mario Kurtek, unter Telefon 0 80 92 / 86 93-0 zur Verfügung.



# SEI TEIL EINER BESSEREN WELT. MIT DEINEM JOB BEI BIOMARKT.

Wir suchen **Verkäufer / Kassierer** (m/w/d) in Teilzeit und Vollzeit

**BEWIRB DICH JETZT.**  
[info@korn-biomarkt.de](mailto:info@korn-biomarkt.de)



**BiöMarkt KORN**

Für unser Serviceteam suchen wir zum nächstmöglichen Zeitpunkt

## Baumaschinenmechaniker (m/w/d)

für unsere Niederlassung in Hohenlinden

#### Ihre Aufgaben:

- Durchführung von Wartungs- und Reparaturarbeiten
- Fehlersuche, Diagnose und Instandsetzung von Hydrauliksystemen, Motoren, Getrieben und Komponenten
- Maschinenübergaben
- Erstellen von Schadensberichten
- Technische Kundenberatung und -betreuung

#### Ihre Qualifikationen:

- Erfolgreich abgeschlossene Ausbildung zum Baumaschinenmechaniker, zum Landmaschinenmechaniker oder vergleichbare Ausbildung
- Fachliches Wissen in Elektrik, Hydraulik, Dieselmotoren und Pneumatik
- Selbständiges, genaues und gewissenhaftes Arbeiten
- Engagement und eine ausgeprägte Kunden- und Serviceorientierung
- Besitz des Führerschein Klasse B erforderlich

#### Wir bieten:

- Sicheren Arbeitsplatz sowie anspruchsvolle Aufgaben in einem qualitäts- und kundenorientierten Unternehmen
- Persönliche Entwicklungsmöglichkeiten mit unseren Trainings- & Weiterbildungsangeboten
- Attraktive und leistungsgerechte Vergütung
- 28 Tage Jahresurlaubsanspruch sowie Weihnachts- & Urlaubsgeld
- Betriebliche Altersvorsorge und weitere Benefits wie JobRad usw.



Fühlen Sie sich angesprochen – dann freuen wir uns auf Ihre vollständige Bewerbung inkl. Lebenslauf, Zeugniskopien und Angabe von Gehaltsvorstellung sowie frühestmöglicher Eintrittstermin – gerne per E-Mail an [karriere@kuhn-baumaschinen.de](mailto:karriere@kuhn-baumaschinen.de).

**Kuhn-Baumaschinen Deutschland GmbH**  
Personalabteilung  
Josef-Neumeier-Straße 6  
85664 Hohenlinden  
Tel.: 08124 / 4463-122  
[karriere@kuhn-baumaschinen.de](mailto:karriere@kuhn-baumaschinen.de)



Als Teil der international erfolgreichen KUHN-Unternehmensgruppe mit Sitz nahe Salzburg, über 1.300 Mitarbeitern und 14 Tochtergesellschaften steht die KUHN-Baumaschinen Deutschland GmbH als nationale Vertriebs- und Servicegesellschaft für hohe Kundenzufriedenheit in Deutschland, wenn es um professionelle Lösungen rund um Baumaschinen geht. Als größter privater KOMATSU-Distributionspartner in Europa bietet KUHN Baumaschinen regional und international die Sicherheit eines qualitäts- und kundenorientierten Unternehmens.



**Unsere Leistung – Ihr Erfolg!**

[www.kuhn-baumaschinen.de](http://www.kuhn-baumaschinen.de)



# BÜRO-MANAGER/IN GESUCHT



## Du suchst eine neue Herausforderung?

Das trifft sich gut, wir suchen eine/n leidenschaftliche/n Büro-Manager/in.  
Deine Aufgaben in Voll- oder Teilzeit:

- Empfang von Kunden und Geschäftspartnern
- Telefon und Kommunikation
- Auftragsorganisation und -Terminierung
- Betriebsorganisation

Du hast Lust, unser Team mit Begeisterung für Küchen und Kunden zu unterstützen?

Wir freuen uns auf Deine Bewerbung an [marco.baumann@baumann-kuechen.de](mailto:marco.baumann@baumann-kuechen.de)

Wir suchen auch:

✓ Montageschreiner

✓ Küchenverkäufer

m/w/d

Baumann Küchen & Wohnkultur GmbH  
Gewerbegebiet Ebersberg Ost  
Langwied 13 direkt an der B 304  
85560 Ebersberg ■ Telefon 08092 8577 80  
info@baumann-kuechen.de ■ [www.baumann-kuechen.de](http://www.baumann-kuechen.de)

**BAUMANN**  
KÜCHEN



Amt für Digitalisierung, Breitband  
und Vermessung Ebersberg



Wir suchen für die Zeit ab 01.07.2022 (oder später)

## eine/n Mitarbeiter/in (m/w/d) für den Außendienst

Das Arbeitsverhältnis ist zunächst befristet. Beabsichtigt ist die spätere Übernahme in das Beamtenverhältnis.

Wir sind eine moderne Dienstleistungsbehörde und führen Vermessungen im Landkreis Ebersberg durch.

### Wir erwarten von Ihnen:

- eine abgeschlossene Ausbildung
- KFZ-Führerschein Klasse B
- Interesse an Teamarbeit

### Wir bieten Ihnen:

- eine interessante und abwechslungsreiche Tätigkeit im Freien
- Vergütung nach Entgeltgruppe 3 des Tarifvertrags der Länder (TV-L)
- die Mitarbeit im Team einer modernen Dienstleistungsbehörde

Ihre aussagekräftige Bewerbung richten Sie bitte an das:  
Amt für Digitalisierung, Breitband und Vermessung Ebersberg,  
Dr.-Wintrich-Straße 7, 85560 Ebersberg

Der vollständige Ausschreibungstext sowie die Bewerbungsanschrift sind im Internet unter:  
<https://www.ldbv.bayern.de/job/stellenangebote.html> zu finden.

**Bewerbungsschluss: 14.06.2022, 12.00 Uhr**

Nähere Auskünfte erhalten Sie unter Telefon: 08092/2099-0

## Bäckereiverkäufer/in gesucht! (m/w/d)

in Voll- oder Teilzeit (keine Springerstelle!)  
Im Stammhaus in Glonn oder unsere Filiale in Ebersberg.  
Es erwartet dich täglich ein tolles Team und ein abwechslungsreicher Arbeitsplatz.

Die Ware, welche du verkaufst wird mit Liebe und in traditioneller Handarbeit gefertigt. In Glonn befindet sich die Produktion direkt hinter deinem Verkaufstresen. Somit kannst du jederzeit einen Einblick bekommen, wie die Ware hergestellt wird. Mit diesem Wissen kannst du deine Kunden bestens beraten.

Arbeitszeiten 06.00 – 14.30 Uhr oder 10.00 – 18.30 Uhr

Eine abgeschlossene Ausbildung im Lebensmittel- oder Einzelhandelsbereich ist natürlich von Vorteil. Wir heißen aber auch Quereinsteiger bei uns herzlich Willkommen. Bloß keine Scheu vor den vielen, Semmel- & Kuchensorten 😊

Also wirf gleich mal einen Blick in deinen Terminkalender, wann du zu einem bezahlten Probearbeitstag vorbeikommen kannst.



Wir freuen uns auf deine Bewerbung!

Franz Schwaiger GmbH  
Feldkirchener Straße 3 | 85625 Glonn  
Marienplatz 9 | 85560 Ebersberg

08093/90880 | [elisabeth.schwaiger@hotel-schwaiger.de](mailto:elisabeth.schwaiger@hotel-schwaiger.de)

Für die Reparaturwerkstatt suchen wir zum nächstmöglichen Zeitpunkt einen erfahrenen

## Werkstattleiter (m/w/d)

für unsere Niederlassung in Hohenlinden bei München

### Ihre Aufgaben:

- Kompetenter und freundlicher Ansprechpartner für unsere Kunden
- Sie tragen die Verantwortung für einen reibungslosen Werkstattbetrieb
- Erstellung von Reparaturaufträgen und Kostenvoranschlägen
- Sie übernehmen die fachliche Führung der Servicetechniker in der Werkstatt
- Reparaturqualität und Reklamationsmanagement
- Sie sind für die Ausbildung unserer Auszubildenden verantwortlich
- Arbeitssicherheit und Umweltschutz sind für Sie kein Fremdwort

### Ihre Qualifikationen:

- Erfolgreich abgeschlossene Ausbildung zum Baumaschinenmeister, zum Landmaschinenmechaniker Meister oder vergleichbare Ausbildung
- Ausbildereignungsprüfung wird vorausgesetzt
- Durchsetzungsstärke und Führungserfahrung
- Mehrjährige Berufserfahrung im Werkstattbereich
- Fachliches Wissen in Elektrik, Hydraulik und Pneumatik
- Kenntnisse im Bereich Arbeitssicherheit
- Kundenorientiertes Denken und Handeln

### Wir bieten:

- sicheren Arbeitsplatz sowie anspruchsvolle Aufgaben in einem qualitäts- und kundenorientierten Unternehmen
- persönliche Entwicklungsmöglichkeiten mit unseren Trainings- & Weiterbildungsangeboten
- attraktive und leistungsgerechte Vergütung
- 28 Tage Jahresurlaubsanspruch sowie Weihnachts- & Urlaubsgeld
- betriebliche Altersvorsorge und weitere Benefits wie JobRad usw.



Fühlen Sie sich angesprochen – dann freuen wir uns auf Ihre vollständige Bewerbung inkl. Lebenslauf, Zeugniskopien und Angabe von Gehaltsvorstellung sowie frühestmöglicher Eintrittstermin – gerne per E-Mail an [karriere@kuhn-baumaschinen.de](mailto:karriere@kuhn-baumaschinen.de).

**Kuhn-Baumaschinen Deutschland GmbH**  
Personalabteilung  
Josef-Neumeier-Straße 6  
85664 Hohenlinden  
Tel.: 08124 / 4463-122  
[karriere@kuhn-baumaschinen.de](mailto:karriere@kuhn-baumaschinen.de)



Als Teil der international erfolgreichen KUHN-Unternehmensgruppe mit Sitz nahe Salzburg, über 1.300 Mitarbeitern und 14 Tochtergesellschaften steht die KUHN-Baumaschinen Deutschland GmbH als nationale Vertriebs- und Servicegesellschaft für hohe Kundenzufriedenheit in Deutschland, wenn es um professionelle Lösungen rund um Baumaschinen geht.

Als größter privater KOMATSU-Distributionspartner in Europa bietet KUHN Baumaschinen regional und international die Sicherheit eines qualitäts- und kundenorientierten Unternehmens.



Unsere Leistung – Ihr Erfolg!

[www.kuhn-baumaschinen.de](http://www.kuhn-baumaschinen.de)



# AKTUELLER STELLENMARKT - WERBUNG VOR ORT

Falls Sie freie Aus-/ Weiterbildungsplätze oder ein Praktikum zu vergeben haben, können Sie diese jederzeit bei uns im Ebersberger Stadtmagazin bekannt geben.

Gerne veröffentlichen wir Ihre Anzeige.



**ZUR INFORMATION:** In den nächsten beiden Ausgaben Juli-August und September 2022 erscheint wieder unser spezielles

## AUS-/WEITERBILDUNGS-FORUM



Wir beraten Sie gerne unter: Telefon 0 80 92 / 82 87-13  
oder per E-Mail: [info@ks-druck.com](mailto:info@ks-druck.com)



**DHF**  
Präzisionsmechanik GmbH

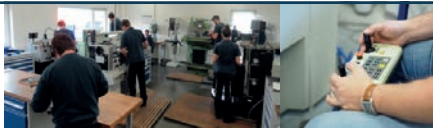

Wir stellen ein zum Beginn September 2022  
**Auszubildende Feinwerkmechaniker (m/w/d)**  
Fachrichtung Maschinenbau  
mind. Qualifizierender Hauptschulabschluss

Schülerpraktika jederzeit möglich

**DHF Präzisionsmechanik GmbH**  
Oberrainer Feld 41, 83104 Ostermünchen  
Telefon: +49 (0)8067 90990-0, [info@dhf-gmbh.de](mailto:info@dhf-gmbh.de)  
[www.dhf-gmbh.de](http://www.dhf-gmbh.de)

Anzeigenschluss für die  
Doppel-Ausgabe Juli-August ist der 15. Juni.

Erscheinungstermin ist ab dem 2. Juli 2022.

Anzeigenannahme unter Telefon: 08092/8287-13  
oder per E-Mail: [info@ks-druck.com](mailto:info@ks-druck.com)

**Landkreis Ebersberg**  
Bei uns ist Leben



Der Landkreis Ebersberg hat folgende Ausbildungsstelle  
zum **01.09.2023** zu besetzen:

**Auszubildende/r für den  
Ausbildungsberuf  
Fachinformatiker/in  
für Systemintegration (m/w/d)**

Das ausführliche Ausbildungsangebot finden Sie unter:  
[www.lra-ebe.de](http://www.lra-ebe.de) (Stellenangebote/Bewerberportal)

Wir fördern familienbewusste Personalpolitik zur besseren Vereinbarkeit  
von Beruf und Familie und sind zertifiziert nach dem audit berufund-  
familie



Landratsamt Ebersberg  
[www.lra-ebe.de](http://www.lra-ebe.de)



Sie arbeiten gerne im Team  
Sie übernehmen gerne eigenständig Arbeit  
Der Umgang mit Menschen macht Ihnen Spaß  
Sie sind an einer zukunftsorientierten Ausbildung **interessiert?**

## Ihre HNO-Praxis

Dr. Ulrike Burggraf/Dr. Moritz Eder

Wir bieten Ihnen  
eine Ausbildungsstelle in Ebersberg zur/zum  
**Medizinischen Fachangestellten  
(m/w/d)**

Bewerben Sie sich gerne per Mail  
[ihre@hno-praxis-ebersberg.de](mailto:ihre@hno-praxis-ebersberg.de)

Weitere Infos finden Sie unter

[www.hno-praxis-ebersberg.de](http://www.hno-praxis-ebersberg.de)

Ihre HNO-Praxis, Floßmannstr. 20, 85560 Ebersberg, Tel. 08092/22448

**IHRE HNO Praxis**  
Ebersberg

## Zwei umfangreiche Briefmarkensammlungen an Kolping gespendet

Neben vielen einzelnen Briefmarken erhielt die Kolpingsfamilie in diesem Frühjahr zwei besondere Spenden. Eine Bürgerin und ein Bürger aus Ebersberg übergaben ihre alten Familiensammlungen in sieben Alben an Rupert Abinger. Dieser leitet die teils über mehrere Generationen mühevoll zusammengetragenen Marken an die Kolpingszentrale in Köln weiter. Dort werden sie vom Sozial- und Entwicklungshilfverein des Kolpingswerkes verkauft und der Erlös für viele soziale Hilfsprojekte verwendet. Diese sind z. B. der Aufbau und Betrieb von Schulen in Entwicklungsländern, die Umsetzung berufsbildender Programme für Jugendliche aus Armenvierteln

in Lateinamerika, Afrika und Indien, die Unterstützung von Landwirtschaftsprojekten in mehreren Erdteilen oder auch von Wohnungsbauprojekten für Familien in indischen Slums.

Ebenfalls reichlich gespendet wurden alle Arten von mobilen Telefonen und Computergeräten, deren Erlös ebenfalls für die genannten Hilfsprojekte Verwendung findet.

Die Kolpingsfamilie Ebersberg hofft auch weiterhin auf die weitere gute Beteiligung und dankt den Spendern bereits im Voraus für ihre Hilfe. Die gesammelten Marken können in die dafür bereitgestellten Urnen

in den Vorräumen des kath. Pfarrheims und der kath. Kirche in Ebersberg eingeworfen, oder wie die alten mobilen Computergeräte (Laptops, Notebooks, Tablets), Handys und ihr Zubehör, bei Ruppert Abinger, Fa. Wochermaier und Glas, abgegeben werden.

Einen besonders hohen Erlös erzielen bei den Briefmarken getrennt gesammelte Sondermarken. Sie können dort ebenfalls z. B. in einem separaten Briefumschlag eingeworfen bzw. abgegeben werden.

Die Marken müssen nicht von ihrem Untergrund abgelöst, sondern einfach nur ausgeschnitten oder ausgerissen werden. (AH)



Beratung • Vermietung • Verkauf • Ferienimmobilien

**daniela mauritz immobilien**

in Landkreis, München und der Region für Sie aktiv

Besuchen Sie uns ...  
in unserem Büro in Ebersberg, Ulrichstraße 3  
auf unserer Homepage oder auf Instagram 

Telefon 08092 / 85773-0

[www.daniela-mauritz-immobilien.de](http://www.daniela-mauritz-immobilien.de)

Folgenden Artikel konnten wir in dieser Ausgabe leider nicht berücksichtigen:

- **Lions Club Ebersberg spendet für ukrainische Kinder**

Sie finden diesen Artikel unter [www.ebersberg.de](http://www.ebersberg.de) (Rathaus & Service/Stadtmagazin).



**Die Doppel-Ausgabe Juli-August erscheint ab dem 2. Juli 2022.**

**Anzeigen- & Redaktionsschluss für diese Ausgabe ist der 15. Juni 2022.**

**Anzeigenannahme unter Telefon 08092/8287-13 oder per E-Mail: [info@ks-druck.com](mailto:info@ks-druck.com)**

**Besuchen Sie uns doch mal auf unserer Homepage: [www.ebersberger-stadtmagazin.de](http://www.ebersberger-stadtmagazin.de).**

**Wir drucken klimaneutral und sind ClimatePartner ([www.climate-project.com](http://www.climate-project.com))**



■ JUNI 2022

■ JULI 2022

30 Mo 24. KW	<b>6 Mo</b>	23. KW	13 Mo	Restmüll	20 Mo	25. KW	27 Mo	26. KW	4 Mo	27. KW	11 Mo	28. KW	18 Mo	29. KW	25 Mo	30 KW
31 Di Restmüll	7 Di		14 Di	Restmüll	21 Di		28 Di Restmüll	5 Di	12 Di Restmüll	19 Di	26 Di Restmüll	27 Mi	27 Mi	27 Mi	27 Mi	27 Mi
1 Mi } Restmüll + Kompost	8 Mi } Kompost		15 Mi } Restmüll + Kompost	22 Mi } Kompost	29 Mi } Restmüll + Kompost		6 Mi } Kompost	13 Mi } Restmüll + Kompost	20 Mi } Kompost	27 Mi } Restmüll + Kompost	4 Mo } Kompost	11 Mo } Restmüll + Kompost	18 Mo } Kompost	25 Mo } Restmüll + Kompost	2 Mo } Kompost	9 Mo } Restmüll + Kompost
2 Do } Restmüll + Kompost	9 Do } Kompost		16 Do } Restmüll + Kompost	23 Do } Kompost	30 Do } Restmüll + Kompost		7 Do } Kompost	14 Do } Restmüll + Kompost	21 Do } Kompost	28 Do } Restmüll + Kompost	5 Do } Kompost	12 Do } Restmüll + Kompost	19 Do } Kompost	26 Do } Restmüll + Kompost	3 Do } Kompost	10 Do } Restmüll + Kompost
3 Fr } Restmüll + Kompost	10 Fr } Kompost		17 Fr } Restmüll + Kompost	24 Fr } Kompost	1 Fr } Restmüll + Kompost		8 Fr } Kompost	15 Fr } Restmüll + Kompost	22 Fr } Kompost	29 Fr } Restmüll + Kompost	6 Fr } Kompost	13 Fr } Restmüll + Kompost	20 Fr } Kompost	27 Fr } Restmüll + Kompost	3 Fr } Kompost	10 Fr } Restmüll + Kompost
<b>4 Sa</b>	<b>11 Sa</b>		<b>18 Sa</b>	<b>25 Sa</b>	<b>2 Sa</b>		<b>9 Sa</b>	<b>16 Sa</b>	<b>23 Sa</b>	<b>30 Sa</b>	<b>7 Sa</b>	<b>14 Sa</b>	<b>21 Sa</b>	<b>28 Sa</b>	<b>5 Sa</b>	<b>12 Sa</b>
<b>5 So</b>	<b>12 So</b>		<b>19 So</b>	<b>26 So</b>	<b>3 So</b>		<b>10 So</b>	<b>17 So</b>	<b>24 So</b>	<b>31 So</b>	<b>8 So</b>	<b>15 So</b>	<b>22 So</b>	<b>29 So</b>	<b>6 So</b>	<b>13 So</b>

**Das Hightech - Erlebnis  
für perfektes Sehen.**

ZEISS VISUFIT 1000



**So eindrucksvoll kann höchste Präzision sein.  
Erleben Sie die neueste ZEISS  
Gerätetechnologie mit eigenen Augen.**

- **Genauer denn je:** 9 Kameras nehmen Ihren Kopf mit nur einer Aufnahme aus allen wichtigen Blickwinkeln auf – für die perfekte Einarbeitung Ihrer neuen Brillengläser
- **Faszinierend:** Erstellung eines 3D-Abbilds Ihres Kopfes – Ihr persönlicher Avatar
- **Vielfältig:** 180°-Aufnahmen mit Ihren favorisierten Brillenfassungen – für den direkten Vergleich verschiedener Fassungen



**SEIDEL**  
**O.P.T.I.K**

**Jetzt in unserer Filiale**

Im e-EinZ Ebersberg  
Altstadtpassage 6  
08092 – 21021

**weitere Filialen**

Im City-Center Poing  
Alte Gruber Str. 2-4  
08121 – 989911

Am Marktplatz Grafing  
Marktplatz 23  
08092 – 4581

[www.optikseidel.de](http://www.optikseidel.de)



**Wir bauen Ihre  
Wunschimmobilie!**



**K-TEAM Bau & Immobilien • Tel. 08092 – 81 85 81 • [www.k-team.eu](http://www.k-team.eu)**



## I LOVE Ebersberg!

Für diejenigen die mich noch nicht kennen: Mein Name ist Gisela Mohadjer, Ihre zuständige Immobilienberaterin für den wunderschönen Landkreis Ebersberg im Traditionshaus Engel & Völkers. Ich lebe seit vielen Jahren in unserer schönen Region und kenne mich dadurch bestens aus.

Ob Anwesen, Haus, Wohnung oder Grundstück unterstütze ich Sie individuell beim Verkauf Ihrer Immobilie oder dem Kauf Ihres neuen Eigenheimes.

Derzeit erzielen Immobilien Höchstpreise!

Eine Vielzahl unserer vorgemerakter Interessenten sucht aktuell nach einem Einfamilienhaus, einer Doppelhaushälfte oder einem Reihenhaus mit einer Wohnfläche ab 100 m<sup>2</sup> bzw. einer attraktiven 1-5 Zimmer Eigentumswohnung sowie Grundstücke zur Bebauung.

Ich bewerte und plane mit Ihnen zusammen vor Ort die für Sie passende Vermarktungsstrategie. Hierfür stehe ich ihnen gerne für eine unverbindliche Bewertung und Beratung zur Verfügung.

Ich freue mich auf Ihren Anruf, Ihre Nachricht oder Ihren Besuch in unserem Shop in Ebersberg!

