



**Stadt Ebersberg**

## **Stadtmagazin November 2022**

**Herbstkehrung ab dem 24.10.22**

**Bürgerversammlung 04.11.22**

**Volkstrauerfeier 12.11.2022**

ÖKO  
STROM RE

100% ERNEUERBARE ENERGIE  
• REGIONALES ÖKO-ENERGIEFACHVERBAND  
WEITERE INFOS UNTER  
KLIMA-INVEST.DU/REGIO

LANDKREIS EBERSBERG

KLIMANEUTRAL 2030



„WAS MIR BEI MEINEM ENERGIE-  
VERSORGER AM WICHTIGSTEN IST?“

„DASS ER GUTES FÜR DIE UMWELT TUT“

Wir liefern 100% reinen Ökostrom aus den Alpen und unterstützen gemeinsam mit Euch regionale Umweltprojekte. Es war noch nie einfacher ganz nebenbei die Umwelt zu schützen.  
Mehr zu unserer Energieversorgung: [www.rothmoser.de](http://www.rothmoser.de)





## Liebe Ebersbergerinnen und Ebersberger,

im Vorfeld zur Bürgermeisterwahl 2020 gab es zum Thema „Jugendbeteiligung“ die eine oder andere Frage an mich, wie ich dieses Thema angehen will. Im Februar 2020 bereits hatte der Stadtjugendpfleger zu einer Jugenddiskussion ins alte kino eingeladen, um unter anderem über eine stärkere, dauerhafte Einbindung der Ebersberger Jugendlichen ins Stadtgeschehen zu sprechen.

Nachdem ich zum Bürgermeister gewählt worden war, habe ich mich oft mit meinen Kolleginnen und Kollegen aus dem Amt für Jugend und Soziales unterhalten, wie wir in Ebersberg eine dauerhafte Beteiligung der Jugend in die Ebersberger Stadtpolitik und somit an der Entwicklung Ebersbergs gewährleisten können.

Zu einer guten, strategischen und effektiven Planung gehört das Wissen darüber, was unsere Bürgerinnen und Bürger bewegt.

Die Personengruppe, über die wir jedoch derzeit am wenigsten wissen, sind die jungen Menschen in unserer Stadt. Daher haben wir uns mit einstimmigem Beschluss im Umwelt-, Sozial- und Kulturausschuss vom 19.07.2022 entschieden, in einen strukturell verankerten, nachhaltigen Dialog mit jungen Menschen treten zu wollen.

Der Umwelt-, Sozial- und Kulturausschuss hat zu diesem Zweck die Stadtjugendpflege beauftragt, einen „8er-Rat“ für die Stadt Ebersberg zu etablieren und die dafür notwendigen Workshops mit Verwaltung, Politik und Schulen zu organisieren.

Im Unterschied zu vielen anderen Partizipationsformaten gewährleistet der 8er-Rat Verbindlichkeit, mit der sich Schule, Verwaltung und Politik verpflichten, sich mit den Themen der jungen Menschen auseinanderzusetzen.

Nach den Erfindern des 8er-Rates, Flügge & Wenzel, stellt diese Form der Jugendbeteiligung ein neuartiges Modell zur partizipativen Einbeziehung von Jugendlichen dar. Der 8er-Rat ist ein barrierefreies Beteiligungsmodell für Jugendliche aller achten Klassen der Ebersberger Schulen.

In der Praxis sieht das folgendermaßen aus:

Die Achtklässler der Ebersberger Mittelschule und der Realschule sind in ihrer Beteiligung am 8er-Rat zu einem großen Jugendforum zusammengeschlossen. In diesem Forum bringen die jungen Menschen ihr Lebensgefühl auf den Tisch, sie artikulieren, was gut und was weniger gut ist. Sie formulieren, wie sie das Gemeinwesen zum Positiven verändern wollen. In Diskussionsrunden, im Unterricht und nicht zuletzt in außerschulischer Projektarbeit werden die Schülerinnen und Schüler von ihren Lehrern und von den verschiedenen Organen der Stadtverwaltung unterstützt. Ziel ist unter anderem, dass nichts für den Papierkorb produziert wird, sondern dass neue Ideen bis zu ihrer Umsetzung begleitet werden.

Zur Vorbereitung wurden Workshops mit den Schulen, mit der Verwaltung und der Politik durchgeführt, um eine einheitliche und gemeinschaftliche Herangehensweise zu sichern.

Zusammen mit Frau Karola Kellner, Kommunalberaterin aus Rosenheim, werden die Rollen und Strukturen innerhalb des Prozesses definiert und festgelegt.

Ausdrücklich bedanken möchte ich mich bei den beiden Schulleitern, Herrn Bär und Herrn Schmidl, den teilnehmenden Lehrkräften, allen Kolleginnen und Kollegen, die das Projekt in diesem Jahr erstmals begleiten und bei unserem Kooperationspartner Clemens Scheerer von der Partnerschaft für Demokratie im Landkreis Ebersberg.

Ich freue mich riesig auf die Zusammenarbeit mit dem 8er-Rat und bedanke mich bei der Ebersberger Stadtpolitik, dass sie bereit ist diesen Weg mitzugehen.

Herzlichst Ihr

Ulrich Proske  
Erster Bürgermeister

## Problemabfall- sammlung

### Mobile Sammlung:



**Wertstoffhof,  
Kumpfmühle 1b,**  
Donnerstag, 10.11.2022,  
10:15 Uhr – 11:15 Uhr

### Stationäre Sammlung:

#### Entsorgungszentrum „An der Schafweide“

Montag bis Freitag  
08:00 – 12:00 und  
12:30 – 15:00 Uhr

**Achtung:** Es werden nur haus-  
haltsübliche Mengen und nur  
Gebinde bis zu einer Größe von  
max. 30 l angenommen (Pflan-  
zenschutzmittel max. 5-l-Ge-  
binde, Altöl max. 10-l-Gebinde).



**BuchOtter**  
Marienplatz 13  
85560 Ebersberg  
**BUCH OTTER**  
Tel. 0 80 92/860 205 · www.buchotter.de

## Wunsch nach Austausch

Fragen, Anregungen, persönliche Anliegen ... – gerne auch von Vereinen – Bürgermeister Proske sucht den persönlichen Austausch.

„Ich stehe Ihnen jeden Freitag von 13:00 bis 16:00 Uhr für eine Bürgersprechstunde zur Verfügung“, so der Bürgermeister.

Bitte vereinbaren Sie vorher einen Termin bei Frau Baumann oder Frau Giesl, Tel. 8255-13.



## Altpapiersammlung

Am **Samstag, den 12. November 2022**, findet die Altpapiersammlung der Fußballer des TSV Ebersberg statt. Das Sammelgebiet umfasst das gesamte Stadtgebiet Ebersberg sowie Oberndorf (ausschließlich im Ort), Hörmannsdorf, Vorder- und Hintereggburg.

Bei Rückfragen oder falls das Papier bis 17:00 Uhr nicht abgeholt wurde, bitte an Pascal Kräuter, Tel. 01573 4556712 wenden.

Bitte legen Sie das Papier gebündelt und gut sichtbar bis 8:00 Uhr am Straßenrand bereit. Später bereitgestelltes Papier kann aus organisatorischen Gründen nicht mehr abgeholt werden. Bei starkem Regen bitte nach Möglichkeit mit Folie abdecken! Bitte unterstützen Sie diesen sozialen und ökologischen Zweck mit Ihrer Altpapierspende. Vielen Dank!



## Änderung der Müllabfuhr

Wegen des Feiertags Allerheiligen am Dienstag 01.11.2022 werden die schwarzen Restmülltonnen, die üblicherweise dienstags geleert werden, in dieser Woche einen Tag früher abgefahren. Bitte stellen Sie Ihre Tonne rechtzeitig zur Leerung bereit. Nicht geleerte Tonnen melden Sie bitte unserem Steueramt (Tel. 08092 8255-48).

Wir werden dann soweit möglich eine Nachleerung veranlassen oder Ihnen eine andere Lösung anbieten.

**SOYER**  
SCHREINEREI

**BALKONE**  
INNENAUSBAU

**Ihr Partner für  
Schreinerarbeiten  
& Balkonbau!**

Rinding 5a · 85560 Ebersberg  
Tel. 0 80 92/25 63 40



www.soyer-balkone.de

- **Tannenzweige**  
versch. Größen 500 g € 1,50
- **Kiefernzweige**
- **Koreatannenzweige**
- **Abdeckzweige**

**Keine Preiserhöhung**  
**BRENNHOLZSEPP**  
Fam. Spitzl  
Wiesham 8, 85567 Grafing  
Telefon 0 80 92/45 64  
www.brennholzsepp.de

**haugk**  
ab sofort gesucht  
**Malergeselle** (w/m/d)  
Infos: [www.maler-haugk.de](http://www.maler-haugk.de)

- Dekorative Maltechniken
- Lackier- & Tapezierarbeiten
- Lasur- & Spachteltechniken

**08092-2328167**  
Wiesham 8 • 85567 Grafing

Malermaler & Farbtechniker

Titelbild: Christoph Münch

## Impressum

### Herausgeber und Redaktion:

Stadt Ebersberg  
Marienplatz 1 · 85560 Ebersberg  
Telefon 08092 8255-13  
Fax 08092 8255-71  
E-Mail:  
stadtmagazin@ebersberg.de

### Verantwortlich für den Inhalt:

Erster Bürgermeister  
Ulrich Proske

**Auflage:** 5.550 Exemplare

**Erscheinungsweise:** monatlich

### Anzeigen und Produktion:

K. Schmidle  
Druck & Medien GmbH  
Semptstr. 6 – 10  
85560 Ebersberg  
Telefon 08092 8287-13  
Fax 08092 8287-22  
E-Mail: info@ks-druck.com

### Anzeigenschluss:

Monatsmitte für  
den darauffolgenden Monat

**Verteilung:** per Verteilerfirma an  
alle Haushalte

Namentlich gekennzeichnete  
Artikel spiegeln nicht immer die  
Meinung der Redaktion wider.

**Aktuelle Ausgabe unter:** [www.ebersberg.de/deutsch/rathaus-service/stadtmagazin.html](http://www.ebersberg.de/deutsch/rathaus-service/stadtmagazin.html)  
**ESM-Homepage:** [www.ebersberger-stadtmagazin.de](http://www.ebersberger-stadtmagazin.de)



ÖFFNUNGSZEITEN  
MO – FR 8:30 – 18 UHR  
SA 8:30 – 13 UHR



WEBER

Dein grüner Nachbar!

## Meier's Haus- und Gartenservice Ihr Hausmeister

- Fälle Bäume
  - Mähe Rasen
- Pflanze Blumen
  - Schneide Hecken
    - Anlagenpflege
      - Zaunbau
    - Pflasterbau
      - Minibagger
    - Winterdienst
      - Entsorgung

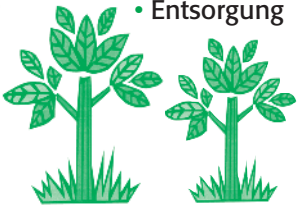

85560 Ebersberg  
Tel. 0 80 92 - 2 42 41  
Handy 01 77 - 3 38 44 11

# ALLERHEILIGENAUSSTELLUNG

*Besondere Grabpflanzen und Bestecke!* zu unseren normalen Öffnungszeiten

Mit einer großen Auswahl an handgefertigten Werkstücken.

Kreative Ideen zur Grabpflanzung mit Mustergräber!

1A GARTEN WEBER | Münchener Straße 7, 85560 Ebersberg | Tel. 08092 – 20471 | 1a-garten-weber.de

## Informationen der Stadtverwaltung

### Vorabfrage Bedarf Büroflächen

Für die Bedarfsorientierung zu einem Bauvorhaben führt die Stadt Ebersberg eine unverbindliche Umfrage zu einem Bedarf an Büroflächen von kleinteilig bis zu 4.000 qm durch. Das Bauvorhaben würde bis zum Jahr 2026 fertiggestellt sein und befindet sich im Umkreis von 5 Minuten Fußweg zum S-Bahnhof.

Über eine unverbindliche Bedarfsmeldung an [info@ebersberg.de](mailto:info@ebersberg.de) oder eine Kontaktaufnahme mit Herrn Erik Ipsen, Tel. 8255-55, Fax 08092 82559055 oder E-Mail [e.ipsen@ebersberg.de](mailto:e.ipsen@ebersberg.de) würde sich die Stadt sehr freuen.

### Liebe Ebersbergerinnen und Ebersberg,

ich lade Sie herzlich ein, an der neuen interaktiven Bürgerversammlung teilzunehmen. Lassen Sie sich durch einen allgemeinen Bericht über die laufenden Projekte des Jahres informieren.

Speziell zum Thema Verkehr werden wir in dieser Bürgerversammlung erstmalig ein Bürgerforum abhalten. Stellen Sie Fragen, bringen Sie Ihre Ideen und Vorschläge ein, gestalten Sie mit und helfen Sie mit das Verkehrskonzept zu verbessern.

**Wann: 04. November 2022**

**Ab: 18.00 Uhr**

**Wo: alter speicher**

Ich hoffe Sie zahlreich begrüßen zu dürfen und freue mich auf vielfältige Ideen und Vorschläge!

Ihr

Ulrich Proske

Erster Bürgermeister

**Wir kaufen Wohnmobile + Wohnwagen**  
☎ 03944-36160, [www.wm-aw.de](http://www.wm-aw.de)  
**Wohnmobilcenter am Wasserturm**

**Dalmatino**  
RESTAURANT



**WIR FREUEN UNS AUF SIE!**  
Kroatisch-Mediterranes Restaurant mit Biergarten, direkt am Klostersee.

Familie Cota • Am Priel 1 • 85560 Ebersberg  
Telefon: 0 80 92 / 2 55 67 80  
[info@restaurant-dalmatino-ebersberg.de](mailto:info@restaurant-dalmatino-ebersberg.de)  
[www.restaurant-dalmatino-ebersberg.de](http://www.restaurant-dalmatino-ebersberg.de)

**SCHUDER**  
BESSER BAUEN MIT HOLZ

Zimmererarbeiten  
Spenglerarbeiten  
Dachdeckerarbeiten

[info@schuder-bau.de](mailto:info@schuder-bau.de)  
[www.schuder-bau.de](http://www.schuder-bau.de)  
08092/22264

## Änderungsschneiderei aller Art auch Leder



Dr.-Wintrich-Straße 24 · 85560 Ebersberg  
Tel. 0 80 92 / 8 50 24 90 · Mobil 01573 / 828 1919

„Ich freue mich auf Dich“

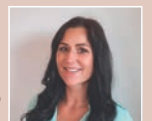

Vlasta Potucka

- Hose / Rock / Kleid ab 10.- €
- Bluse / Hemd ab 12.- €
- Sakko / Mantel / Jacke ab 15.- €
- Abendkleid / Brautkleid ab 35.- €
- Dirndl ab 30.- €
- Lederhose / Lederrock ab 20.- €
- Lederjacke / Ledermantel ab 35.- €
- Motorradanzug ab 30.- €
- Funktionswäsche ab 12.- €
- Vorhang bis 140 cm 12.- €
- Bettbezug ab 15.- €
- Tischdecke lfm. ab 5.- €

Termine nur nach telefonischer Vereinbarung

**Büro-/Praxisräume in Ebersberg zu vermieten; 85 m<sup>2</sup>, mit Klimaanlage.**  
Kontakt: 08076/7214 oder [tauberhof@freenet.de](mailto:tauberhof@freenet.de)



## Wintereinbruch: Räum- und Streupflicht sowie frei zugängliche Straßen und Wege

Anlässlich des bevorstehenden Winters möchten wir an dieser Stelle auf die **Räum- und Streupflicht** hinweisen. **In der Zeit von 7:00 bis 20:00 Uhr (an Sonn- und Feiertagen von 8:00 bis 20:00 Uhr)** haben die Grundstückseigentümer dafür zu sorgen, dass die Gehwege vor ihren Anwesen von Schnee geräumt bzw. bei Glätte mit Sand oder Splitt bestreut werden. Bei nicht vorhandenem Gehsteig ist am Fahrbahnrand eine Gehbahn zu räumen bzw. zu bestreuen. **Gleiches gilt für Feuerwehrzufahrten und Feuerwehraufstellflächen.**

**Die städtischen Winterdienstfahrzeuge benötigen eine Durchfahrtsbreite von mindestens 3 m.** Wir bitten deshalb alle Fahrzeugbesitzer, ihr Fahrzeug so abzustellen, dass der städtische Winterdienst nicht behindert wird. Bevor der Winter nun Einzug hält, bittet die Stadt Ebersberg Sie als Anlieger nochmals, die Hecken und Sträucher entlang der Gehwege und Straßen zurückzuschneiden. Gerade bei Regen- und Schneefällen werden die Äste und Zweige schwer und hängen in den öffentlichen Verkehrsraum hinein und behindern dadurch Fußgänger, Rad- und Autofahrer.

## Schilder und Gegenstände auf öffentlichen Verkehrsflächen

Im Stadtgebiet sieht man zahlreiche private Schilder an Gartenzäunen mit der Aufschrift „Parken verboten“. Diese Schilder sind auf öffentlichen Straßen und öffentlichen Parkplätzen nicht zulässig und ohne rechtliche Bedeutung. Die Stadt wird hierzu im öffentlichen Bereich entsprechende Kontrollen durchführen und die Schilder entfernen. Des Weiteren werden immer häufiger öffentliche Parkplätze oder Bereiche auf der Straße mit Gegenständen blockiert, um sich einen Parkplatz zu „reservieren“. Wir möchten Sie darauf hinweisen, dass es gem. § 32 Abs. 1 StVO verboten ist, die Straße zu beschmutzen, zu benetzen oder Gegenstände auf Straßen zu bringen oder dort liegen zu lassen, wenn dadurch der Verkehr gefährdet oder erschwert werden kann. Im Schadenfall können gegenüber dem Verursacher Haftungsansprüche geltend gemacht werden. Vorsorglich möchten wir auch schon jetzt darauf aufmerksam machen, **dass im Winter der Schnee auf den eigenen Grundstücken zu lagern ist und nicht auf der öffentlichen Straße verteilt werden darf.**

Folgende Artikel konnten wir in dieser Ausgabe leider nicht berücksichtigen:

- **12 neue Gruppenführer bei der BRK-Wasserwacht**
- **Mehr Natur für Schulkinder – Scheckübergabe Waldhort-Jubiläum**
- **Hauswirtschaftsschule Ebersberg kooperiert mit Erdinger Foodsharing-Gruppe**

Sie finden diese Artikel unter [www.ebersberg.de](http://www.ebersberg.de) (Rathaus & Service/Stadtmagazin).

**Anzeigenschluss für die Dezember-Ausgabe ist der 2. November 2022.**  
**Erscheinungstermin ist ab dem 19. November 2022.**  
**Anzeigenannahme unter Telefon: 08092/8287-13**  
**oder per E-Mail: [info@ks-druck.com](mailto:info@ks-druck.com)**





# REIFEN MÜLLER

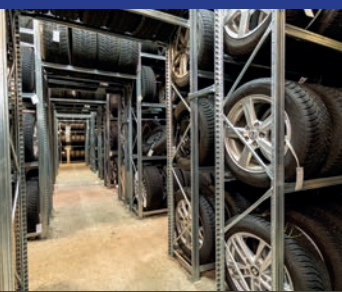

Ihr Spezialist für

**ONLINETERMIN** →

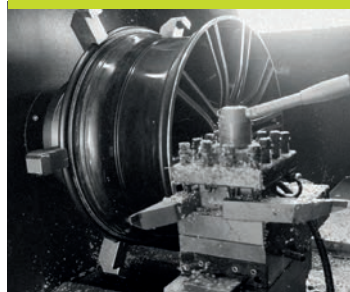

 <p style="font-weight: bold; margin: 10px 0;">REIFEN</p> <hr style="width: 50%; margin: 5px auto;"/> <p style="font-weight: bold; margin: 0;">WINTER-REIFEN-AKTION</p> <p style="margin: 0;">Einlagerungs-Service</p> <p style="font-weight: bold; margin: 0;">TERMIN ONLINE BUCHEN</p>	 <p style="font-weight: bold; margin: 10px 0;">AUTOGLAS</p> <hr style="width: 50%; margin: 5px auto;"/> <p style="margin: 0;">Reparatur &amp; Scheibentausch</p> <p style="margin: 0;">kostenloses Leihfahrzeug</p> <p style="margin: 0;">Versicherungsabwicklung</p>	 <p style="font-weight: bold; margin: 10px 0;">FELGEN</p> <hr style="width: 50%; margin: 5px auto;"/> <p style="margin: 0;">Design &amp; Reparatur</p> <p style="margin: 0;">Glanzrehen - Lackieren</p> <p style="margin: 0;">- Pulverbeschichten</p>	 <p style="font-weight: bold; margin: 10px 0;">AUTOWÄSCHE</p> <hr style="width: 50%; margin: 5px auto;"/> <p style="margin: 0;">9 extra starke Turbosauger</p> <p style="margin: 0;">Automatischer Mattenreiniger</p> <p style="margin: 0;">kostenlos</p>
--	--	---	--

08092.860320
In Grafing
reifen-autoglas.de



## Informationen der Stadtverwaltung

### Christbäume gesucht!

Liebe Ebersbergerinnen und Ebersberger!  
Damit auch in diesem Jahr unsere Stadt wieder weihnachtlich geschmückt wird, benötigen wir für den Marienplatz und die beiden Friedhöfe Christbäume.



Die Stadt Ebersberg sucht nach einer Spenderin oder einem Spender für einen oder mehrere dieser Bäume. Der Christbaum für den Marienplatz sollte ungefähr 13 – 15 Meter hoch sein. Die zwei Bäume für die Friedhöfe sollten jeweils ca. 4 – 5 Meter haben. Wenn Sie uns einen Baum spenden wollen, melden Sie sich bitte bei der Stadt Ebersberg unter Tel. 8255-59 (Herr Karbstein).

### Pächter für das Café am Klostersee gesucht! Bewerben Sie sich jetzt!

Das Seecafé am Klostersee, das seit 5 Jahren erfolgreich von Christopher Appler geführt wurde, steht ab 2023 wieder für einen kreativen Betreiber zur Verfügung. Christopher Appler hat mit spritzigen Ideen dem früheren Kiosk neues Leben eingehaucht. Open-Air-Kino, Public Viewing bei Fußball-Übertragungen, Grillabende, Geburtstagsfeiern, chillige Musik und nicht zuletzt ausgefallene Cocktails und Kleine-Häppchen-Karte kamen bei den Gästen des Sees bestens an.

Die Öffnungszeiten sind nicht festgelegt, die Badesaison geht je nach Wetter von Anfang Mai bis Ende September. Eine Pacht wird nicht erhoben, allerdings erwartet die Stadt eine jährliche Spende für soziale Zwecke in Höhe von 500 €.

Gesucht wird ein Nachfolger, der das Seecafé weiterhin leidenschaftlich führt, um den beliebten Klostersee auch für die Zukunft attraktiv zu halten. Eine Ablöse an den bisherigen Betreiber ist erforderlich.

Bewerbungen mit Konzept richten Sie bitte an die Stadt Ebersberg, Frau Völter, Marienplatz 1, 85560 Ebersberg oder digital: d.voelter@ebersberg.de



## IHR PARTNER FÜR BRILLANTES SEHEN!

Egal ob in der Arbeit oder im Alltag - wir finden für Sie die optimale Lösung. Lassen Sie sich von unserem Service und der Qualität begeistern!

### Unsere Service-Dienstleistungen:

- Profi-Sehanalyse
- aktuelle Brillentrends
- individuelle Kontaktlinsenanpassung
- Lupenbrillen und Spezialsehhilfen

Wir freuen uns auf Ihren Besuch!



**OPTIK  
LOCHNER**

85560 Ebersberg | Heinrich-Vogl-Straße 12 | Tel. (0 80 92) 8 89 78

85614 Kirchseeon | Marktplatz 9 | Tel. (0 80 91) 5 63 96 00

[www.optik-lochner.de](http://www.optik-lochner.de)

## EHG Mitterhofer oHG

Elektroinstallation  
Haushaltsgeräte  
Gebäudetechnik

**Sehr geehrte Kunden, wir sind ab Oktober mit unserem Geschäft/Firma ins Gewerbegebiet nach Taglaching umgezogen.**

**Am alten Bahndamm 1  
85567 Bruck**

**Telefon 0 80 92 / 854 864**

**info@ehg-mitterhofer.de • www.ehg-mitterhofer.de**



Parkmöglichkeiten vorhanden

- Elektroinstallationen • Kundendienst
- Elektrogeräte Miele, Bosch • DAN-Einbauküchen

## Vorankündigung der Herbstkehrung

Wie alle Jahre wird auch in diesem Herbst die Kehrmaschine wieder unterwegs sein, um die Straßen vom Laub zu reinigen.

Der Einsatz ist je nach Witterung (Laubfall) ab dem **24.10.2022 (KW 43/44)** für eine Woche geplant. Schon jetzt möchten wir Sie bitten, daran zu denken, zu diesem Termin die Fahrzeuge nach Möglichkeit nicht auf der Straße abzustellen und ggf. das Laub von den Gehsteigen auf die Straße zu kehren, damit die Kehrmaschine von dort auch alles aufnehmen kann. Vielen Dank für Ihr Verständnis und Ihre Unterstützung, denn nur so ist eine umfassende Reinigung der Straßen im Stadtgebiet möglich.

## Gartenabfallsammlung am 07. November

Für alle privaten Haushalte findet am Montag, den 07.11.2022 wieder die Gartenabfallsammlung statt. Bitte beachten Sie folgende Hinweise:



- Gartenabfälle bitte bis spätestens 7:00 Uhr morgens **gut sichtbar am Straßenrand bereitlegen**.
- Bitte **frühestens 3 Tage** vor Abfuhrtermin bereitlegen.
- Unbedingt **gebündelt oder in Säcken** (keine Plastiksäcke!) und höchstens **2 m<sup>3</sup>** pro Haushalt.
- Strauch- und Baumschnitt darf nicht länger als **2 Meter** sein.
- Straßen und Wege freihalten!
- Bitte keine Plastikschnüre verwenden, keine Steine oder sonstiges nichtkompostierbares Material zu den Gartenabfällen legen.
- Sind Ihre Gartenabfälle nicht abgeholt worden, wenden Sie sich bitte bis spätestens Mittwoch, 09.11. an die Abfallberatung unter Tel. 08092/8255-51.

**Gartenabfallsäcke** aus Papier können Sie am Wertstoffhof sowie im Bürgerbüro im Rathaus zum Preis von 0,50 €/St. erwerben.

Größere Mengen Gartenabfälle können während der Vegetationsperiode (bis ca. Mitte November) jeden Samstag von 9:00 bis 12:00 Uhr **kostenlos** direkt zu einem Kompostbauern in der Nähe gebracht werden, z. B. Komposthof Lampl in Tulling, Komposthof Lindner in Neudichau oder Komposthof Soyer in Oberelkofen.

## Stadtbücherei

### Großer Bücherflohmarkt im November

Auch dieses Jahr gibt es für große und kleine Leseratten wieder einen attraktiven Bücherflohmarkt. Nähere Informationen zu Ort und Zeit finden Sie demnächst unter [www.stadtbuecherei.ebersberg.de](http://www.stadtbuecherei.ebersberg.de) und in der Tagespresse. Der Erlös des Flohmarktes kommt den Lesern der Stadtbücherei zugute.

#### Neu in unserem Bestand: Kamishibai-Sets

Kamishi-was?? Kamishibai – das ist Erzähltheater auf kleinstem Raum in einem Kasten aus Holz mit Flügeltüren: Mit Bildkarten zum Einschieben und Wechseln. Ideal für freies, lebendiges und dialogisches Erzählen. Es ist vor allem geeignet für den Einsatz in Kinderkrippen, Kitas und Grundschule. Im Büchereibestand finden Sie dazu einen ersten Bestand an Bildkarten zum Ausleihen. Zur Recherche im Online-Katalog genügt es den Begriff Kamishibai einzugeben.



#### Lesung mit Andreas Föhr am 23. November

Für die Krimilesung am 23.11.2022 gibt es noch Karten in der Bücherei. Näheres unter [www.stadtbuecherei.ebersberg.de](http://www.stadtbuecherei.ebersberg.de)

#### Stadtbücherei Ebersberg

Baldestr. 18, 85560 Ebersberg, Tel. 87277  
E-Mail: [buecher@ebersberg.de](mailto:buecher@ebersberg.de)  
Online-Katalog: [www.stadtbuecherei.ebersberg.de](http://www.stadtbuecherei.ebersberg.de)  
E-Books: [www.leo-sued.de](http://www.leo-sued.de)

#### Öffnungszeiten

Montag:	15 – 18 Uhr
Dienstag:	10 – 12:30 Uhr und 15 – 18 Uhr
Mittwoch:	15 – 18 Uhr
Donnerstag:	10 – 12:30 Uhr und 15 – 19 Uhr
Freitag:	17 – 19 Uhr



## DER BESTE RAHMEN FÜR IHREN ERFOLGREICHEN IMMOBILIENVERKAUF



  
**MÄSEL & RÄTHER**  
PIENZENAUER  
IMMOBILIEN INVESTMENT

Kostenfreie Bewertung  
Ihrer Immobilie

[www.maesel-raether.de](http://www.maesel-raether.de)

08092 / 86 36 020

Ulrichstr. 4A, 85560 Ebersberg





## MANUELA OBERT



Rechtsanwältin  
 Fachanwältin für Arbeitsrecht  
 Fachanwältin für Verkehrsrecht  
 ADAC Vertragsanwältin

☎ 0 80 92 / 85 43 362  
 ☎ 0 80 92 / 85 43 363  
 ✉ Manuela.Obert@t-online.de  
 🏠 www.kanzlei-obert.de

📍 **Büro Ebersberg**  
 Marienplatz 5a  
 85560 Ebersberg

📍 **Zweigstelle Kolbermoor**  
 Grubholzer Straße 7  
 83059 Kolbermoor

### Informationen der Stadtverwaltung

#### Feier zum Volkstrauertag unter Mitwirkung der Realschule Ebersberg

Am Samstag, 12. November 2022 um 18:00 Uhr begeht die Stadt Ebersberg die Feierlichkeiten zum Volkstrauertag in der evangelischen Heilig-Geist-Kirche. Nach einem ökumenischen Gottesdienst werden am Denkmal an der Friedenseiche feierlich Kränze niedergelegt.

Erster Bürgermeister Ulrich Proske lädt die Bevölkerung und die Vertreter der Vereine herzlich zur Teilnahme ein.

#### Müll – was, wie, wohin?

... sau-einfach!

Gebrauchte Taschentücher  
 in den Restmüll!

Nase putzen und ab damit in den Restmüll!  
 Nicht in den Papiercontainer – kann wegen Verschmutzung nicht recycelt werden!  
 Nicht in die Toilette – Fasern sind nicht wasserlöslich, Verstopfungsgefahr!



So klappt's mit der Abfallvermeidung!

#### KS DRUCK & MEDIEN

FLYER • FALFLYER • VISITENKARTEN • POSTKARTEN  
 BRIEFPAPIER • BRIEFUMSCHLÄGE • BLOCKS • PLAKATE • BANNER  
 PLANOBOGEN • BEILAGEN • WANDPLANER  
 ROLLUPS/DISPLAYS • KUNSTDRUCKE • STEMPEL  
 EINTRITTSKARTEN • CITYLIGHT • SPEZIALANFRAGEN • UND VIELES MEHR

- INDIVIDUELLE BERATUNG
- EXKLUSIVE PRODUKTE
- KOMPETENT & ZUVERLÄSSIG
- REGIONAL

**ks** Druck & Medien  
 In 4. Generation SEIT 1881

Tradition mit Zukunft  
**K. Schmidle Druck & Medien GmbH**  
 Semptstr. 6 – 10  
 85560 Ebersberg  
 Tel.: 0 80 92/82 87-0  
 info@ks-druck.com  
 www.ks-druck.com

#### Informieren Sie sich auf unseren Erstberatungsabenden

Wir beginnen um 19.00 Uhr, Der Vortrag findet online statt.  
 Anmeldung unter: Tel 0 80 92/2 49-0  
 Wildermuthstr. 6 · 85560 Ebersberg



[www.wochermaier.de](http://www.wochermaier.de)  
 Bad | Heizung | Solar | BHKW | Service

#### Energie-Abend Mittwoch, 07.12.2022 und 11.01.2023

Wie optimiere ich mein Bestandshaus?  
 Was ist günstiger: Öl, Gas, Holz, Pellets oder Wärmepumpe?  
 Holen Sie sich Ihre Entscheidungsgrundlage!



#### Energie-Spar-Abend Mittwoch, 14.12.2022 und 18.01.2023

Ich mache mich unabhängiger!  
 • Gas und Ölverbrauch halbieren  
 • Sonnenstrom und Wärme effizienter nutzen



#### Erneuerbar & Autark Mittwoch, 30.11.2022 und 25.01.2023

Mit Pellets 100 % unabhängig von fossilen Energieträgern!

- Mit Pellets heizen und dabei Strom erzeugen
- Kombinierbar mit Sonnenstrom

So geht stromautark 100 % erneuerbar



#### Kraft-Wärme-Kopplung Mittwoch, 23.11.2022

Auch im Einfamilienhaus: Strom, Wärme und Warmwasser am Ort des Verbrauchs selbst machen!



#### Wasser-Abend Mittwoch, 21.12.2022

Hygienisches Trinkwasser richtig nutzen und behandeln. Seidenweiches Perlwasser, für zarte Haut und geschmeidiges Haar.

# [mj] steuerberatung

- Steuerberatung für Unternehmen und Privatpersonen
- Unternehmens- und Wirtschaftsberatung
- Erbschafts- und Schenkungsteuer

Kostenloses Erstgespräch

Transparentes Honorar

Termine auch bei Ihnen vor Ort

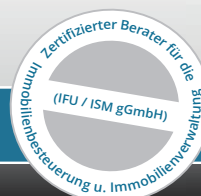

Josef Mayr · Steuerberater · Buchenweg 2a · 83553 Fraueneuharting  
 Fon: +49(0) 8092 - 8548522 · info@mj-steuerberatung.com · www.mj-steuerberatung.com

## Museum Wald und Umwelt mit Umweltstation Ebersberger Forst

### Liebe Museumsbesucher,

die Zeit der bunten Blätter ist schon bald wieder vorbei. Aber noch den gesamten November und bis in den Dezember hinein können Sie in unserer aktuellen Sonderausstellung „Vom Reisen auf Blättern und Händen“ die Werke der Künstlerin Angela Andorrer bewundern. Ihre bunt gestalteten Blätter und die Fotos der von ihr bemalten Hände erscheinen wie Landkarten, auf denen man sich auf Phantasieereisen begeben kann.

Im Kurs „Karten lesen – Landschaften verstehen“ hingegen schauen Sie sich reale Landkarten an und entdecken, welche faszinierende Welt sich einem erschließt, wenn man diese zu lesen weiß.

Die Sonderausstellung kann samstags sowie an Sonn- und Feiertagen von 12 bis 17 Uhr ohne Anmeldung besichtigt werden. Der Kartenkurs findet am 20. November statt. Eine Anmeldung ist hierfür erforderlich.

### Veranstaltungen im November Donnerstag, 03. bis Freitag,



04. November, jeweils ab 8:00 Uhr Bringzeit, Programm von 9:00 – 16:00 Uhr: **Waldgeister im Herbst**. Es tut uns leid, dieses Ferienprogramm ist schon ausgebucht. Aber es kommt im nächsten Jahr wieder.

Samstag, 12. November, 14:00 bis 18:00 Uhr: **Holzschnitt**. Tief stechen, hoch drucken – die sehr einfache Technik kennen die meisten wahrscheinlich vom Linoldruck. Der Holzschnitt funktioniert im Prinzip genauso, nur mit sogenannten „Holzkli-schees“. An diesem Nachmittag ist Gelegenheit, dieses älteste grafische Druckverfahren selbst auszuprobieren und dabei verschiedene Hölzer und ihre Eigenschaften kennenzulernen. Preis: Erwachsene 15 €, Kinder 11 €.

Samstag, 19. November, 14:30 bis 17:30 Uhr: **Kerzen und Weihnachtsschmuck aus Bienenwachs**. Eine selbst gegossene Kerze aus reinem Bienenwachs ist ein echter Hingucker. Gemeinsam wollen wir an diesem Nachmittag Kerzen und andere schöne Dinge aus Bienenwachs herstellen. Der eigenen Kreativität sind hierbei keine Grenzen gesetzt. Zudem bleibt genug Zeit, um Fragen rund um Bienen und Imkerei zu beantworten. Preis: Erwachsene 9 €, Kinder 6 € zzgl. Materialkosten für das Wachs (2 € / 100 g).

Sonntag, 20. November, 15:00 bis 17:00 Uhr: **Karten lesen – Landschaften verstehen**. In kleiner Runde tauchen wir ein in eine faszinierende Welt aus Strichen, Farben und Zeichen. Wir lernen anhand heimischer Beispiele Landkarten zu lesen und begeben uns dann auf eine Reise um die

Welt. Wir betrachten die Gletscher der peruanischen Andencordillere, den Ätna auf Sizilien und die deutsche Nordseeküste. Wir besuchen keltische Siedlungen und moderne Großstädte. Wir folgen mäandrierenden Flüssen und begeben uns in tiefe Wälder. Preis: pro Person 6 €, ermäßigt 4 €.

Samstag, 26. November, 14:00 bis 17:00 Uhr: **Weihnachtsgeschenke selbst gemacht**. In besinnlicher Atmosphäre Weihnachtsgeschenke selbst herzustellen bringt Freude. Zudem hat das Geschenk eine persönliche Note. Wir wollen heute naturkosmetische Pflegeprodukte aus edlen Rohstoffen und andere schöne Dinge herstellen, die sich gut verschenken lassen. Wir werden auch kreative Verpackungen für Weihnachtsgeschenke gestalten. Gerne können Kostproben der eignen Lieblingsplätzchen mitgebracht werden, dann kann probiert und getauscht werden. Preis: Erwachsene 9 €, Kinder 6 € zzgl. Materialkosten nach Verbrauch.

Sonntag, 27. November, 14:00 bis 17:00 Uhr: **Märchen im Advent**. Bei Kerzenlicht und Plätzchen werden Geschichten aus der Sagenwelt des Ebersberger Forstes erzählt. Diese Märchen handeln vom Leben, vom Erwachsenwerden, von Aufgaben, die es zu lösen gilt, und vom Versagen. Von lustigen und schwierigen Geschicken und vom Glück der Menschen. Dabei unterstützen mythische Wesen wie Zwerge, Trolle, Feen und Elben die Menschen mit ihrer Kraft, ihrem Wissen und ihrer Andersartigkeit.

Preis: Erwachsene 9 €, Kinder 6 €.

**Weitere Informationen** telefonisch oder Sie besuchen uns im Internet unter <https://www.museumwaldundumwelt.de/> oder auf <https://www.facebook.com/museumwaldundumwelt/>

Wir freuen uns auf Ihren Besuch

Ihr MWU-Team

**Für alle Veranstaltungen gilt** (wenn nicht anders genannt):

**Anmeldung erforderlich** bei der Stadt Ebersberg unter Tel. 8255-52.

**Treffpunkt Museum Wald und Umwelt in Ebersberg, Ludwigshöhe.**

Das **Programmangebot der Umweltstation und des Museums** liegt im Museum und im Rathaus in Ebersberg aus.

Unter [www.museumwaldundumwelt.de](http://www.museumwaldundumwelt.de) kann das Programm auch als pdf-Version heruntergeladen werden.

**Bitte informieren Sie sich im Internet über unsere aktuellen Angebote und Öffnungszeiten.**



**IHR PARTNER FÜR  
VERSICHERUNGEN,  
VORSORGE, FINANZEN.**

*Wir sind für Sie da!*

**Thomas Vierlinger**  
Allianz Generalvertretung

Eberhardstraße 6  
85560 Ebersberg  
Telefon 0 80 92.8 67 50  
[thomas.vierlinger@allianz.de](mailto:thomas.vierlinger@allianz.de)  
[www.allianz-vierlinger.de](http://www.allianz-vierlinger.de)





## Ebersberg wird grüner – Grafing Goes Green besucht den Ebersberger Wochenmarkt



Wer regelmäßig den Ebersberger Wochenmarkt besucht, konnte sie an einem Mittwoch im September persönlich dort antreffen: mehrere Mitglieder von Grafing Goes Green warben mit einem kleinen Infostand für ihre Idee – eine Stempelkarte als Anreiz für den Verzicht von Einwegverpackungen beim alltäglichen Einkauf in Grafinger und nun auch Ebersberger Geschäften.

Das hört sich einfach an und ist es auch. Wenn die Kunden auf vermeidbaren Verpackungsmüll verzichten, indem sie etwa Mehrwegbehälter, Beutel oder Tüten mitbringen, gibt es für jeden Einkauf in einem teilnehmenden Geschäft einen Stempel auf die Karte. Nach fleißigem Sammeln wird die volle Stempelkarte bei den Geschäften in Sammelboxen eingeworfen. So ist man automatisch bei der monatlichen Verlosung mit Gewinnen von bis zu 30 € dabei.

Die Liste der teilnehmenden Geschäfte in Ebersberg und Grafing erweitert sich ständig: zusätzlich zu den festen Geschäften sind nun fast alle Stände auf dem Ebersberger Wochenmarkt Teil des Projekts. Die aktualisierte Version der Geschäfteliste finden Sie auf der Website des Vereins ([grafinggoesgreen.de](http://grafinggoesgreen.de)).

Besonders freuen sich die Vereinsmitglieder von Grafing Goes Green über die positive Rückmeldung vieler Menschen. Gerade bei dem Infostand am Wochenmarkt zeigte sich ein großes Interesse der Kunden, doch auch die Geschäfte sind vom Produkt begeistert. Denn Ziel des Vereins ist es, uns alle zu mehr Umweltbewusstsein in unserem alltäglichen Handeln anzuregen. Deshalb wünscht sich Grafing Goes Green, dass möglichst viele Bürgerinnen und Bürger die Stempelkarte nutzen, um so gemeinsam eine umweltfreundlichere Zukunft zu gestalten.

Wenn auch Ihnen die Umwelt am Herzen liegt, dann fragen Sie bei Ihrem nächsten Einkauf nach einer Stempelkarte und beginnen Sie das Sammeln – mit etwas Glück winkt dann ein kleines Dankeschön, vielleicht sogar ein Einkaufsgutschein für umweltfreundliches Einkaufen!

Sollten Sie schon dabei sein? Hier die Gewinnzahlen der letzten Ziehung:

1. 0250	2. 4011	3. 9446	4. 8887
5. 0134	6. 5903	7. 8134	8. 8089
9. 4857	10. 4805		



### SEBASTIAN BREUER

STEINMETZ- UND STEINBILDHAUERMEISTER  
STAATL. GEPRÜFTER STEINTECHNIKER  
BETRIEBSWIRT (HWO)

BÄDER – KÜCHENARBEITSPLATTEN – TREPPEN  
TISCHE – WANDVERKLEIDUNGEN – SKULPTUREN  
EINGANGSPODESTE – TERRASSEN – BRUNNEN  
GRABSTEINE – INSCRIFTEN

MÜHLWEG 1A  
85560 EBERSBERG  
0172 - 81 04 36 0  
SEBASTIAN\_BREUER@GMX.NET

## beauty & wellness room



### Herbst Treatments mit REVIDERM

<b>Micro-Needling</b>	<del>185 €</del> 175 €
1x Reinigung, Enzym Peeling, Micro-Needling, Serum, Maske, Abschlusspflege, Skin Finish	
<b>PCA Fruchtsäure Peelingbehandlung Basic*</b>	90 €
1x Reinigung, Enzym Peeling, PCA Fruchtsäure, Neutralisierende Maske, Abschlusspflege	
1x <u>gratis</u> „kleines Pflegeset“ für zuhause	
<small>*14-tägige Vorbehandlung mit speziellem Produkt notwendig</small>	
<b>Permanent Make Up**</b>	
Augenbrauen	<del>650 €</del> 600 €
Lidstrich oben & unten	<del>490 €</del> 450 €
Lippenkontur	<del>600 €</del> 540 €
<small>**im Preis sind 2 Nachbehandlungen enthalten</small>	
<b>Mikrodermabrasion Basic</b>	95 €
1x Reinigung, Enzym Peeling, Mikrodermabrasion, Serum, Maske, Abschlusspflege	
1x <u>gratis</u> 10 Min. Ultraschall	
<b>Rückenmassage mit Aromaöl (ca. 30 Min.)</b>	45 €
1x Einstimmungsritual, Massage mit Aromaöl	
1x <u>gratis</u> Rückenpeeling	

*Der Herbst ist immer unsere beste Zeit.*

Johann Wolfgang von Goethe

**Alle Behandlungen auch als Verwöhn-Gutschein erhältlich.**



<b>Gepflegte Hände &amp; Füße</b>	70 €
1x Maniküre Basic	
1x Pediküre Basic	
1x <u>gratis</u> Hand & Fuß Peeling	

### Herbst-Special

**gültig bis 30.11.2022**

#### beauty & wellness room

Cordula Boehm  
Schulstr. 1, Oberndorf  
85560 Ebersberg  
Tel. +49 172 51 21 123  
[info@beautyandwellnessroom.de](mailto:info@beautyandwellnessroom.de)  
[www.beautyandwellnessroom.de](http://www.beautyandwellnessroom.de)

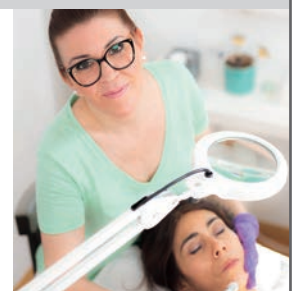

**Hygienische und organisatorische Maßnahmen zum Schutz vor einer SARS-CoV-2 Virus Infektion werden strengstens eingehalten.**



# Sepp Kost Maler- und Lackierermeister

dekorative  
Wand- und Fassaden-  
gestaltung

Sensauer Str. 2a · 85643 Tulling  
Telefon 0 80 94 / 90 51 83 · Fax 0 80 94 / 9 04 90 77  
www.malermeisterbetrieb-kost.de · sk@malermeisterbetrieb-kost.de

## JOSEF 50 JAHRE SEIT 1971 GRABMEIER GmbH

Grabmeier  
bringt's

Reitgesing 1  
85560 Ebersberg

Erd- und Tiefbau  
Transporte  
Kiesgrube  
Abbruch und Entsorgung

Tel. 08092 / 24701 - 0 www.grabmeier-gmbh.de

- Violine
- Klavier
- Keyboard
- Gitarre
- E-Gitarre
- Akkordeon
- Melodica
- Hackbrett
- Blockflöte

weitere  
Angebote  
folgen

## Musik ist Freude Es wird Zeit selbst zu spielen

Für Kinder ab vier Jahren und Erwachsene.

Unsere kostenlose Probestunde in Ebersberg, Steinhöring, Pfaffing oder Rott a. Inn und faire Verträge machen die Entscheidung leicht.

www.mg-ebersberg.de  
08092 256347  
info@mg-ebersberg.de



Musiklehrergemeinschaft Ebersberg

## Erfolgreiches Ramadama 2022

Trotz des schon am Horizont drohenden Regens nahmen am Samstag nach den Sommerferien etwa 30 Erwachsene und Kinder am Ramadama in Ebersberg teil. Unter dem Motto „Sauber bleiben, Ebersberg!“ hatte der Bürgermeister der Kreisstadt Ulrich Prose mit Unterstützung der lokalen Agenda 21 zu der Müllsammelaktion aufgerufen. Neben Einzelpersonen und vielen Familien mit Kindern beteiligten sich auch Vertreterinnen des Frauennotrufs. So wurden Plätze, Wege und Grünanlagen von insgesamt etwa 1,5 Kubikmeter Müll sowie fast 10 Litern Zigarettenskippen befreit. Neben Plastik, Verpackungen, Kronkorken, Masken, Glasflaschen und Feuerzeugen fanden die fleißigen Helfer auch einen Autoreifen und ein altes Fahrrad. Insgesamt bestätigten aber mehrere Teilnehmer den Eindruck, dass deutlich weniger Abfall herumlag als 2021, als sich die Stadt zum ersten Mal am weltweiten World Cleanup Day beteiligt hatte. Das ist bestimmt auch ein Verdienst der inzwischen 165 ehrenamtlichen Müllpaten, die sich das ganze Jahr über für eine saubere Kreisstadt einsetzen. In der Woche nach dem großen Ramadama sammelte noch eine 7. Klasse der Realschule Ebersberg zusammen mit ihrer Lehrerin Veronika Grötschel im Rahmen eines Wandertages etwa 250 Liter Abfall, darunter Glasflaschen, Plastik, ein Autokindersitz und eine Holzpalette.

Zum Dank für ihren Einsatz erhielten alle fleißigen Sammlerinnen und Sammler vom Bürgermeister einen Eisgutschein.



Besuchen Sie uns auf unserer Homepage:  
www.ebersberger-stadtmagazin.de



## sanvithek

Wählen Sie selbst:  
bewegt Sitzen oder entspannt Stehen.

Wir beraten Sie zum ergonomischen Arbeitsplatz.  
1000 Dinge für die Gesundheit

Hofer'sche Sanvithek · Bahnhofstraße 2 · 85567 Grafing / München  
T 08092 850891 · www.ergonomischer-arbeitsplatz.de





Der Puls unserer Stadt



Stadtwerke  
München



Jetzt beraten  
lassen – kostenlos  
und unverbindlich!  
0800 0 796 333

## Mein Strom kommt von den Stadtwerken München

Hohe Kundenfreundlichkeit, faire Angebote und fest in der Region verankert

Die Stadtwerke München sind Ihr verlässlicher Partner für Strom und Erdgas. Wir bieten Ihnen eine nahe und zuverlässige Energieversorgung, ein faires Preis-Leistungs-Verhältnis sowie einen ausgezeichneten Kundenservice.

**Wechseln auch Sie!**

 [www.swm.de](http://www.swm.de)  **0800 0 796 333 (kostenfrei)**

**M / Strom** Regional, preiswert, ökologisch.

Oktober 2022

Sa	22.10.	10:00	Unterm First, Bürgerhaus	Frauennotruf Ebersberg	Selbstbehauptungskurs für Mädchen (6-8 Jahre)
		10:00	Südwesten von Ebersberg	Agenda 21-Gruppe	Ebersberger Hof- und Gartenflohmarkt
		18:00	Feuerwehrhaus Ebersberg	Freiwillige Feuerwehr Ebersberg	Kesselfleischessen
		19:00	alter speicher	Orchester Zorneding	Herbstkonzert
		20:30	altes kino	altes kino Ebersberg e.V.	Das Geld liegt auf der Fensterbank, Marie: Nummernschieben
So	23.10.	10:00	Unterm First, Bürgerhaus	Frauennotruf Ebersberg	Selbstbehauptungskurs für Mädchen (6-8 Jahre)
		10:00	Stadtpfarrkirche St. Sebastian	Kolpingsfamilie Ebersberg	Familiengottesdienst und Neuaufnahmen
		17:00	altes kino	Kulturverein Zorneding-Baldham e.V.	30. Ebersberger Klavierzyklus - KL 1 (Hinrich Alpers, Klavier)
Mo	24.10.	19:30	Online-Vortrag	Schwangerenberatung / KBW	Rechtliche und finanzielle Fragen rund um Schwangerschaft und Geburt
Di	25.10.	19:00	Haus d. Fam., Heinrich-Vogl-Str. 4	Kreisbildungswerk Ebersberg	Kreativer Dienstagabend im Haus der Familie
		20:00	Haus d. Fam., Heinrich-Vogl-Str. 4	Kreisbildungswerk Ebersberg	Natur macht Kinder stark!
Mi	26.10.	15:00	BRK-Zentrum Ebersberg	BRK Ebersberg	Blutspenden von 15.00 - 20.00 Uhr
		18:00	Online-Veranstaltung	Selbsthilfegruppe	Online-Selbsthilfegruppe für Angeh. psych. kranker Menschen
		19:30	Evang. Gemeindehaus	Ev. Kirchengemeinde	HORIZONTE-Abend: Armut auch im Lk EBE - das geht uns alle an!
		19:30	Evang. Gemeindehaus	Ev. Kirchengemeinde	Podcast-Runde "Unter Pfarrerstöchtern"
		19:30	Evang. Gemeindehaus	Ev. Kirchengemeinde / EBW / KBW	Frau mit Bart - eine Hilfe vor Gewalt?
		19:30	Unterm First, Bürgerhaus	vhs	Unsere Überlebensformel
		20:00	altes kino	altes kino Ebersberg e.V.	Mittwochskino: The Second Life - Das zweite Leben
Do	27.10.	15:00	BRK-Zentrum Ebersberg	BRK Ebersberg	Blutspenden von 15.00 - 20.00 Uhr
		19:00	Sparkassensaal	Kreisbildungswerk Ebersberg	Wochen der Toleranz: Auftaktveranstaltung
Fr	28.10.	20:30	altes kino	altes kino Ebersberg e.V.	Gastons Universum: Die Wunderbox
Sa	29.10.	8:00	Ebersberger Innenstadt	KLJB, Kolping-,Pfarrjugend, Pfadfinder	Altkleider- und Altpapiersammlung
		10:00	Haus d. Fam., Heinrich-Vogl-Str. 4	Netzwerk Trauer, KBW	Trauer kreativ (er)leben: Blumenkränze und Seelenblüten zu Allerheiligen



Freuen Sie sich auf kommende Veranstaltungen, sichern Sie sich Ihre Tickets unter: 08092-2559205

**28. OKT**

20.30 Uhr  
Freitag



**GASTONS UNIVERSUM**

**DIE WUNDER-BOX**

Aus seiner Wundertüte – also eigentlich eine Box – holt Gaston für dieses neue Sendeformat auf alteskino.tv allerlei Überraschungen heraus: Magie und Live-Chat, Musik und Talk, Impro-Theater und kleine Einspieler. Dabei hofft er inständig auf Ihre Mithilfe!



**30. OKT**

19.00 Uhr  
Sonntag



**BLÖZINGER**

**ZEIT**

Aus den Nebeln der Vergangenheit weht eine zarte Liebesgeschichte durch die auf der Bühne vorüberziehenden Jahrzehnte: eine komplexe, fantasievolle und originelle Welt voll Humor, Melancholie und österreichischem „Schmäh“.



**2. NOV**

20.00 Uhr  
Mittwoch



**PATRICK SALMEN**

**IM REGENBOGEN DER GUTEN LAUNE BIN ICH DAS BEIGE**

Eine spektakuläre Live-Leseshow mit humorvollen Kurzgeschichten, Erzählungen und Anekdoten für die geerdete Elite und den gehobenen Pöbel: im Prinzip wie Stand-up-Comedy – bloß im Sitzen. Und ein bisschen traurig. Sit-Down-Tragedy klingt bloß zu sperrig.



**5. NOV**

20.30 Uhr  
Samstag



**TINO BOMELINO**

**MIT DER KRAFT DER POWER**

Shooting Star, Internetverstehler und Loopstationvirtuose: Mit seiner Meisterschaft der ganz kleinen Form ist Bomelino eine Art Prototyp der neuen Comedy-Generation. Der Mittdreißiger wurde mit dem „Kabarett Kaktus“ und dem Kleinkunstpreis Baden-Württemberg ausgezeichnet.



**17. NOV**

20.30 Uhr  
Donnerstag



**LIDO-LITERATUR AM DONNERSTAG: BERNHARD BLÖCHL**

**EINE GÖTTLICHE JUGEND**

Moderation: **Sebastian Schoepf**

Eine warmherzige Ausreißer-Geschichte, Coming of Age, made in Bavaria: In der moderierten Lesung mit dem im Landkreis aufgewachsenen Kulturredakteur Bernhard Blöchl geht es ums Aufwachsen auf dem Land.



**18. NOV**

20.00 Uhr  
Freitag



**MARTINA EISENREICH QUINTETT MIT GASTON**

**JAQUELINES SONG**

Martina Eisenreich gelingt es, die Menschen mit ihrer Musik zu berühren, sie zu umgarnen, sie einzufangen – als Komponistin, Violinistin, Dirigentin, Klangmalerin. Zu ihrem Quintett gehört eine extravagante Mischung hochvirtuoser, internationaler Musiker.





**Datum**    **Uhrzeit**    **Ort**    **Veranstalter**    **Beschreibung**

**Oktober 2022**

Sa	29.10.	10:00	Volksfesthalle	Kreisjugendring	Sammelaktion für Geflüchtete
		18:00	Verschiedene Gastgeber	Kolpingsfamilie Ebersberg	Running Dinner: drei Gänge, drei Locations
		19:30	alter speicher	Kammerchor	Konzert Carmina Burana von Carl Orff
So	30.10.	19:00	altes kino	altes kino Ebersberg e.V.	Blözinger: Zeit
Mo	31.10.	19:15	Parkplatz am Klostersee	Ebersberger Stadtführer / KBW	Gruselige Hexenwanderung zu Halloween

**November 2022**

Fr	04.11.	20:00	BRK-Zentrum Ebersberg	BRK Ebersberg	Bereitschaftsabend
		20:00	Vereinsheim Trachtenverein	Trachtenverein Ebersberg	Sänger- und Musikantenhoagascht
Sa	05.11.	10:00	Aktion Jugendzentrum	Kreisbildungswerk Ebersberg	Workshop: Argumentationstraining gegen Stammtischparolen
		13:00	Dr.-Wintrich-Turnhalle	BSG Ebersberg	1. Bundesliga im Bogenschießen
		20:00	Volksfesthalle	TSV 1877 Ebersberg e.V.	Ebersberg goes 90's & Hits der 2000er
Mo	07.11.	14:00	Familienzentrum Ebersberg	Seniorenbeirat Ebersberg	Sprechstunde des Seniorenbeirats
		19:00	Online-Vortrag	Kreisbildungswerk Ebersberg	Warum wir Familie und Freunde an radikale Ideologien verlieren
		19:00	Online-Vortrag	Energieagentur Ebersberg-München	Fachgespräch Energiewende: Fördermittel Haussanierung
Di	08.11.	10:00	Kath. Pfarrheim	KoKi / Caritas / KBW	Cafe Auszeit Extra: Alles rund ums Stillen
		14:00	Unterm First, Bürgerhaus	VdK	-VdK Stammtisch
		19:00	Haus d. Fam., Heinrich-Vogl-Str. 4	Kreisbildungswerk Ebersberg	Kreativer Dienstagabend im Haus der Familie
Do	10.11.	18:30	Evang. Gemeindehaus	Kreisbildungswerk Ebersberg	"Akzeptanz für die Psyche" – Offener Trialog
		19:30	Haus d. Fam., Heinrich-Vogl-Str. 4	Kreisbildungswerk Ebersberg	"und täglich grüßt das Pubertier..." Kurs f. Eltern mit Kindern ab 11 Jahren
		16:30	Stadtgarten Ebersberg	Kath. Pfarrgemeinde St. Sebastian	Sankt Martin – "Stationen-Gang zum Martinstag"

# 30 JAHRE ALTES KINO

**19. NOV**

20.30 Uhr  
Samstag



**ANNAMIRL SPIES**

Z'CHINA DAHOAM

Hin- und hergerissen zwischen China-Sehnsucht und Rentner-Wahn bleibt ihr nur die Flucht auf die Bühne: Dort verarbeitet die niederbayerische Kabarettistin und ehemalige "Couplet-AG"-Front-Aktivistin ihre Lebensjahre in Fernost.



**24. NOV**

20.00 Uhr  
Donnerstag



**LUISE KINSEHER**

WÄNDE STREICHEN. SEGEL SETZEN.

Die Erde ist vollständig erforscht, vermessen und durchnummeriert, doch wir haben etwas übersehen: uns selbst! Die langjährige „Mama Bavaria“ Luise Kinseher setzt Segel und macht sich auf zu den Weiten der menschlichen Seele.



**25. NOV**

20.30 Uhr  
Freitag



**SIMON PEARCE**

HYBRID

Das bayerisch-nigerianische Energiepaket liebt den Wechsel zwischen lustigen Anekdoten und gesellschaftlichen Spitzen, den schnellen Gag, ebenso wie die geschickte Pointe und die lauten Töne ebenso wie nachdenkliche Passagen.



**27. NOV**

15.00 Uhr  
Sonntag



**SPASS MIT MUSIK VON ERIK SATIE**

FAMILIENKONZERT VON MÜNCHNER PHILHARMONIKERN

Unter Leitung von Heinrich Klug, für Kinder ab 6 Jahren  
Längst haben die Kinderkonzerte der Münchner Philharmoniker unter der Leitung von Heinrich Klug Kultcharakter. Dieses Mal erweckt Klug den französischen Komponisten Erik Satie (1866-1925) zum Leben.



Beginn: 20.00 Uhr

**MITTWOCHSKINO**

**2. NOV**

**BLUTSAUGER**

**16. NOV**

**PARALLELE MÜTTER**

**30. NOV**

**DIE ODYSSEE**

Beginn: 20.00 Uhr

**9. NOV**

**DER SCHNEELEOPARD**

**23. NOV**

**WAS TUN**

IM ALTEN KINO

Kartentelefon: 08092-2559205 / Programm: [www.kultur-in-ebersberg.de](http://www.kultur-in-ebersberg.de)



**Betten Glufke** 

**#ENERGIESPARTIPP**  
Kuschlig warme Winterdecken

- Regional hergestellte **Daunendecken** mit Responsible Down Standard Zertifizierung
- Kuschlig warme **Naturdecken** aus:
  - \* Fein wärmender Schafschurwolle
  - \* Kuschelig zartem Kameelflaum
  - \* Feinste Schafschurwolle veredelt mit Zirbenflocken
- Warme **Wohndecken** aus Schafschurwolle aus den Schlierseer Bergen

100% NATUR PUR

Ulrichstr. 1 | 85560 Ebersberg | Tel. 08092 / 850270 [www.betten-glufke.de](http://www.betten-glufke.de)

**Stollen, Pralinen und Plätzchen**  
in reicher Auswahl.



**Bäckerei – Konditorei • Martin Freundl**  
Heinrich-Vogl-Str. 10 • 85560 Ebersberg  
Telefon 08092/21033  
[www.baecerei-freundl.de](http://www.baecerei-freundl.de)

**Freundl**  
echt guad

**Anzeigenschluss für die  
Dezember-Ausgabe ist der 2. November 2022.**

 **Bayerisches Rotes Kreuz**



„Ich finde, wenn schon einmal mein Leben gerettet werden muss, dann sollte es jemand tun, der das auch kann.“

Notruftasten gibt es viele.

Wichtig ist :  
Was steckt dahinter?

Bei mir ist es  
das Rote Kreuz.“

**BRK Kreisverband Ebersberg**  
Zur Gass 5 · 85560 Ebersberg  
Tel. 08092 20 95 - 0  
[info@kvebersberg.brk.de](mailto:info@kvebersberg.brk.de)  
[www.kvebersberg.brk.de](http://www.kvebersberg.brk.de)

**Hausnotruf.**  
Bunter, sicherer, unbeschwerter.

## Zwei kirchenmusikalische Großereignisse in St. Sebastian in Ebersberg

Im Oktober und im November finden in der Stadtpfarrkirche St. Sebastian in Ebersberg zwei besondere kirchenmusikalische Ereignisse statt, eines im Rahmen der Liturgie eines Abendlobes, das andere als Kirchenkonzert. Das voraussichtlich von Weihbischof Bernhard Haßlberger gelebte Abendlob am Sonntag, den 23. Oktober um 19.00 Uhr steht dabei musikalisch im Zeichen der Tage Neuer Kirchenmusik, die unter dem Titel „Offenbarungen“ vom 15. bis zum 30. Oktober in allen bayerischen Diözesen stattfinden, weshalb auch (aber nicht nur) Kirchenmusik des 20. und 21. Jahrhunderts erklingen wird. Diese „neuen“ Stücke sind drei der insgesamt fünf Motetten über das Hohelied Salomonis des österreichischen Komponisten Josef Friedrich Doppelbauer (1918 – 1989), die dieser 1955 anlässlich des Todes seiner ersten Frau komponierte und ihr posthum auch widmete sowie das Magnificat-Interludium und die Vertonung des Textes „Du bist heilig“ von Franz von Assisi aus der 1998 komponierten und in den angegebenen Teilen für die Aufführung am 23. Oktober 2022 neu überarbeiteten Marienvesper des Ebersberger Kirchenmusikers Markus Lugmayr (\*1966). Die Besetzung der Hoheliedmotetten ist ein A-cappella-Gesangsensemble, während das Magnificat-Interludium rein instrumental und „Du bist heilig“ mit Instrumentalensemble mit zum Teil solistischer Orgel (Hans Orterer) und Bassbariton besetzt sind, wobei diese Gesangspartie Sebastian Lugmayr übernehmen wird. Das Gesangsensemble besteht aus den um vier Sänger erweiterten Cantores Montis Apri (den „Sängern des Berges des Ebers“), die als solistisches Gesangsquartett immer wieder in Ebersberg zu hören sind, und diese Formation wird am 23. Oktober außer den Hoheliedmotetten auch noch die sechsstimmige Motette Domine Dominus noster (Herr, unser Herrscher) von Orlando di Lasso (1532 – 1594) zu Gehör bringen. Schließlich erklingt in diesem Abendlob auch noch die Vertonung des 108. Psalms Mein Herz ist bereit, Gott, das ich singe aus den Symphoniae Sacrae II (1647) von Heinrich Schütz (1585 – 1672) für Streichinstrumente, Generalbass und Tenorsolo, das Markus Lugmayr ausführen wird, der zugleich auch die musikalische Leitung des gesamten Abendlobes innehat, zu dem als Gottesdienst der Eintritt natürlich frei ist.

Ebenfalls unter der Leitung von Markus Lugmayr findet dann am Samstag, den 19. November um 19.00 Uhr wiederum in der Stadtpfarrkirche St. Sebastian in Ebersberg das traditionelle Herbstkonzert von Chor und Orchester St. Sebastian in Ebersberg statt, wobei im Zentrum dieses Konzerts ein selten zu hörendes, gleichwohl großartiges und sehr eindrucksvolles Werk, nämlich die 1852 entstandene Messe in c-Moll op. 147 von Robert Schumann (1810 – 1856) für großes Orchester, Chor, Sopran-, Tenor- und Bass-Solo, steht und der Clara Schumann (1819 – 1896) in einem Brief an Johannes Brahms (1833 – 1897) Stellen „von so wundervoller Klangwirkung, dass es einem kalt über den Rücken rieselt“ attestierte. Dazu kommen noch zwei Kompositionen von Felix Mendelssohn Bartholdy (1809 – 1847), und zwar seine Vertonung des 42. Psalms „Wie der Hirsch schreit nach frischem Wasser“ aus den Jahren 1837 und 1838 sowie die Ouvertüre zum im Jahre 1836 uraufgeführten Oratorium Paulus, die musikalisch wesentlich von dem Choral „Wachet auf, ruft uns die Stimme“ geprägt, gleichsam um diesen Choral herum komponiert worden ist, was Mendelssohn natürlich auf das Leben und das Erweckungserlebnis des heiligen Paulus in Damaskus bezog, kurz vor Beginn des Advents, aber auch sehr gut zur Zeit und in den Ablauf des Kirchenjahres passt.

Seine Vertonung des 42. Psalms, wiederum für großes Orchester und Gesangssoli, unter denen das Sopransolo die herausragende Rolle spielt, hielt der aus einer traditionsreichen jüdischen Familie stammende, gleichwohl 1816 protestantisch getaufte Mendelssohn, in dessen Leben Psalmen überhaupt eine große Rolle spielten, für eine seiner besten Kirchenkompositionen, wobei gleichsam als Beleg für diese Einschätzung sowohl die große Beliebtheit als auch die zutiefst berührende Schönheit des Stückes sprechen mögen. Das Sopransolo übernimmt Priska Eser, während Tenor- und Bass-Solo von Carsten Müller und Klaus Reiter ausgeführt werden, so dass von einem wirklich hochkarätigen Ensemble gesprochen werden kann. Karten für dieses Konzert gibt es für 25 € an der Abendkasse oder im Vorverkauf mit nummerierten Plätzen unter der Telefonnummer 08092/852910.





## Veranstungshinweis KBW Ebersberg

### 5. Wochen der Toleranz im Landkreis Ebersberg: „Solidarität“ 27.10. – 30.11.2022



Gemeinsam mit über 10 Kooperationspartner\*innen wurde „Solidarität“ als Schwerpunktthema der diesjährigen 5. Wochen der Toleranz festgelegt. Solidarität: Sie ist wie der Kleber, der uns Menschen als Gesellschaft zusammenhält. Es gibt sie nur, wenn gemeinsam agiert wird. Sie kann sich darin zeigen, dass wir füreinander eintreten oder uns starkmachen. Die Kooperationspartner\*innen setzen sich in und mit ihren Beiträgen für die Ideen und Belange von verschiedenen Gruppen ein und verleihen ihnen damit mehr Sichtbarkeit. In der Auftaktveranstaltung am Donnerstag, 27.10.2022 von 19 bis 21 Uhr im Sparkassensaal Ebersberg (Eingang Kolpingstraße), Sparkassenplatz 1, kommt Gianni Jovanovic zu Wort, der gemeinsam mit der Co-Autorin Oyindamola Alashe sein Buch "Ich, ein Kind der kleinen Mehrheit" vorstellt. Die Teilnahme ist kostenfrei.

Eine Anmeldung ist nicht erforderlich.

Das komplette Veranstaltungsprogramm im Rahmen der Wochen der Toleranz steht unter [www.kbw-ebersberg.de/projekte/wochen-der-toleranz](http://www.kbw-ebersberg.de/projekte/wochen-der-toleranz) zur Verfügung.

„Akzeptanz für die Psyche“ – Offener Dialog über einen solidarisches Umgang mit Depressionen und anderen seelischen Belastungen: Dieser besondere Dialog zwischen Betroffenen, Angehörigen und professionell Helfenden findet am Donnerstag, den 10.11.2022 von 18.30 bis 20.30 Uhr im Evangelischen Gemeindehaus Ebersberg, Abt-Williram-Str. 91, statt. Psychische Erkrankungen sind ein normales Lebensrisiko und mehr als 50% der Bevölkerung leidet im Laufe des Lebens mindestens einmal an einer ernsthaften Erkrankung, die behandlungs- oder beratungsbedürftig ist. Diese Veranstaltung in Kooperation mit der Selbsthilfe Ebersberg und den Sozialpsychiatrischen Diensten Ebersberg soll aktiv zu einem besseren Verständnis, Umgang und Akzeptanz für die Psyche in unserer Gesellschaft beitragen. Durch einen Perspektivwechsel gelingt es, gemeinsam neue Ansätze und Lösungen für den Alltag zu finden und zu teilen. Durch den Abend führen Dominique de Marné, Gründerin der Mental Health Crowd GmbH, Georg Knufmann, Leitung der Sozialpsychiatrischen Dienste Ebersberg und Stephanie Greskötter, Gründerin der Initiative Selbsthilfe Ebersberg.

Die Teilnahme ist kostenfrei.

Anmeldungen bis 03.11.2022 unter [info@selbsthilfe-ebersberg.de](mailto:info@selbsthilfe-ebersberg.de) möglich.



**Drachenstube**

www.drachenstube.de

**Öffnungszeiten**  
Mo, Di, Do, Fr 9 - 12:30 Uhr  
14 - 18 Uhr  
Mittwoch 9 - 18 Uhr  
Samstag 9 - 14 Uhr

**Richtig gutes Spielzeug und mehr ...**

- Ökologischer Schulbedarf
- Papeterie – Nachhaltige Schreibwaren, Karten etc.
- Bekleidung vom Baby bis Schulalter in BIO-Qualität
- Geschenke für Kinder und Erwachsene
- und vieles mehr

**Drachenstube Spielwaren • Eberhardstr. 6a  
85560 Ebersberg • Tel. 08092 / 6 96 93 90**  
CU on: [facebook.com/drachenstube](https://facebook.com/drachenstube) • [instagram.com/drachenstube](https://instagram.com/drachenstube)





**Monis REGIONALLADL • Monika Hilger**

85560 Ebersberg • Marienplatz 4  
Telefon: 08092 8684722  
[info@monis-ladl.de](mailto:info@monis-ladl.de) • [www.monis-ladl.de](http://www.monis-ladl.de)

**Öffnungszeiten:** Mi 9 – 12.30 Uhr, Do/Fr 9 – 18 Uhr u. Sa 9 – 12.30 Uhr

REPARATUR BEI  
UNS IM HAUS!



Überlassen Sie das ruhig uns.

- **Wartung und Verkauf**
- **Kundendienst**
- **Reparatur aller Fabrikate**
- **Eigene Werkstatt**



**DIREKT  
AM  
BAHNHOF**

☆ euronics Perlak

Elektro Perlak | Münchner Straße 1 | 85614 Kirchseeon  
T +49 (0) 8091 6179 341 | [info@elektro-perlak.de](mailto:info@elektro-perlak.de) | [www.euronics-perlak.de](http://www.euronics-perlak.de)



## Unser Schutzschirm für Ihr Fahrzeug.

Unsere Kfz-Versicherung bietet individuell auf Sie zugeschnittenen Schutz, wie Sie ihn sich wünschen.

### Generalagentur **Fischhaber & Ehrhardt GbR**

Marienplatz 13 • 85560 Ebersberg • Telefon 08092 8600900  
[info@fue.vkb.de](mailto:info@fue.vkb.de) • [www.fue.vkb.de](http://www.fue.vkb.de)

VER SICHER UNGS  
KAMMER  
BAYERN

Ein Stück Sicherheit.

Jetzt  
Frühbuche-  
vorteil sichern!

 Finanzgruppe



**Biō Markt**

Sei Teil einer besseren Welt.  
biomarkt.de

**EIN TEIL DES BIOMARKTVERBUNDS**

**KORN BiōMarkt**

Schwarzbäckstr. 1-3, 85567 Grafing  
+49 (0) 8092 71 02

Schlossplatz 5, 85560 Ebersberg  
+49 (0) 8092 86 01

Mo - Fr: 8.00 - 19.00  
Sa: 8.00 - 18.00

### Sprechstunde der Behindertenbeauftragten im Rathaus

Die nächste öffentliche Sprechstunde der ehrenamtlichen Behindertenbeauftragten Frau Monika Thie-Samii findet am **Donnerstag, den 3. November 2022 von 14 - 17 Uhr** im Rathaus, Bürgerbüro im EG statt. Eine Terminvereinbarung ist nicht unbedingt erforderlich, aber zweckmäßig, um Wartezeiten für Sie zu vermeiden. Terminvereinbarung per E-Mail unter [www.behindertenbeauftragte@ebersberg.de](mailto:www.behindertenbeauftragte@ebersberg.de) oder per Telefon 256030, Rückruf erfolgt zuverlässig.

Im Anschluss an die Sprechstunden werden die vorgetragenen Anregungen der Bürger/innen mit Herrn Bürgermeister Prose direkt besprochen und mögliche Lösungen beraten.

**FIRST STOP**

**Grundei**

**Reifen-Service**

Sicher in den Winter mit neuen Reifen!  
Reifen- und Felgen Angebote aller Größen und Marken

Mit **BRIDGESTONE Prämie sichern!**

**PKW - E-Fahrzeuge - Transporter - LKW**

Lagerservice und Räderwäsche.  
Schnelle Radwechsel-Termine!

*freundlich & gut!*

KIRCHSEEON, Ebersberger Straße 10, direkt an der B304  
Telefon 08091/56 80 84, E-Mail: [service@reifen-grunde.de](mailto:service@reifen-grunde.de)

[www.bestattungsdienst-pietas.de](http://www.bestattungsdienst-pietas.de)

**Bestattungsdienst PIETAS**

Seit 1971 in Ebersberg und Umgebung

- Organisation einer würdevollen Trauerfeier
- auf Wunsch auch Hausbesuche

**Tag & Nacht**

Ebersberg	Münchener Straße 2	<b>08092/82 440</b>
Kirchseeon	Marktplatz 5	<b>08091/539 061</b>
Poing	Hauptstraße 27	<b>08121/772 59 03</b>
Grafing	Marktplatz 17	<b>08092/336 935</b>

## Super Leistung, kleiner Preis: unsere Kfz-Versicherung Hier wechseln!

**Das sind Ihre Vorteile:**

- ✓ Niedrige Beiträge
- ✓ Top-Schadenservice
- ✓ Beratung in Ihrer Nähe

Nutzen Sie die Chance und vergleichen Sie Ihre Autoversicherung mit unserem Angebot. Kommen Sie vorbei. Wir beraten Sie gerne.

**Vertrauensmann Josef Dengl**  
Tel. 08121 48082  
[josef.dengl@HUKvm.de](mailto:josef.dengl@HUKvm.de)  
Pfarrer-Hochmaier-Ring 34  
85570 Markt Schwaben  
Öffnungszeiten finden Sie unter [HUK.de/vm/josef.dengl](http://HUK.de/vm/josef.dengl)

**Vertrauensmann Klaus Dieter Bauer**  
Tel. 08092 2509843, Mobil 0172 8477016  
[klausdieter.bauer@HUKvm.de](mailto:klausdieter.bauer@HUKvm.de)  
Rosenheimer Str. 1, 85617 Aßling  
Öffnungszeiten finden Sie unter [HUK.de/vm/klausdieter.bauer](http://HUK.de/vm/klausdieter.bauer)

**Vertrauensfrau Heidrun Reith**  
Tel. 08093 5197  
[heidrun.reith@HUKvm.de](mailto:heidrun.reith@HUKvm.de)  
Am Seestall 31 A, 85625 Glonn  
Öffnungszeiten finden Sie unter [HUK.de/vm/heidrun.reith](http://HUK.de/vm/heidrun.reith)

**Vertrauensmann Christian Singer**  
Tel. 08095 8754256  
[christian.singer@HUKvm.de](mailto:christian.singer@HUKvm.de)  
Sonnblick 1 A, 85658 Egmatting  
Öffnungszeiten finden Sie unter [HUK.de/vm/christian.singer](http://HUK.de/vm/christian.singer)

**HUK-COBURG**  
Aus Tradition günstig



# EINSCHALTEN - ODER LIVE IM ALTEN KINO!

**28. OKT** **GASTONS UNIVERSUM**  
Freitag | 20.30 Uhr **DIE WUNDER-BOX**

**17. NOV** **LIDO-**  
Donnerstag | 20.30 Uhr **LITERATUR AM DONNERSTAG**  
BERNHARD BLÖCHL  
MODERATION: SEBASTIAN SCHOEPP

**3. DEZ** **SALON ALTES KINO**  
Samstag | 20.30 Uhr **DIE MONATSSCHAU**  
EIN GANZ BESONDERER ABEND!



[WWW.KULTUR-IN-EBERSBERG.DE](http://WWW.KULTUR-IN-EBERSBERG.DE)



# Bestattungshilfe RIEDL

Persönliche Gestaltung von Trauerfeiern · Individuelle Bestattungsformen

## Ebersberg

Sieghartstraße 15  
**0 80 92 / 8 84 03**

Bestattungsvorsorge

Wir beraten Sie in unseren Geschäftsräumen oder auch gerne bei Ihnen zu Hause!

<b>Wasserburg am Inn</b>	<b>0 80 71 / 9 20 46 40</b>
<b>Edling</b>	<b>0 80 71 / 5 26 44 40</b>
<b>Rettenbach</b>	<b>0 80 39 / 13 45</b>
<b>Haag i. OB</b>	<b>0 80 72 / 37 48 48</b>
<b>Höhenkirchen/Sieg.</b>	<b>0 81 02 / 9 98 68 77</b>
<b>Taufkirchen b. München</b>	<b>0 89 / 62 17 15 50</b>
<b>Aying</b>	<b>0 80 95 / 87 59 08</b>



Tag und Nacht erreichbar! [www.bestattungshilfe-riedl.de](http://www.bestattungshilfe-riedl.de)

## Sprechstunde Hören für Kinder

Im Gesundheitsamt Ebersberg findet am 27. Oktober eine pädagogisch-audiologische Sprechstunde für Kinder statt. Eine Fachpädagogin des Förderzentrums Hören, München, überprüft kostenlos das Hör- und Sprachvermögen von Kindern im Alter von neun Monaten bis zum Ende der Schulzeit, zum Beispiel auch bei Lernproblemen oder Legasthenie. Ist die Sprachentwicklung eines Kindes nicht altersgemäß? Wird eine Hörstörung vermutet oder ist bereits eine Hörstörung bekannt? Gibt es Auffälligkeiten in der auditiven Verarbeitung und Wahrnehmung? Das sind Fragen, denen in der Sprechstunde nachgegangen werden kann. Sie wird nach dem 27. Oktober wieder am 19. Januar 2023, am 16. März 2023 und am 22. Juni 2023 im Landratsamt angeboten. Anmelden kann man sich telefonisch unter 823-586, -478, -544 oder -392 oder unter [schulgesundheits@lra-ebe.de](mailto:schulgesundheits@lra-ebe.de) per E-Mail. Dabei sollte man unbedingt eine Telefonnummer für Rückfragen angeben. (ES)

## vhs- Highlights – November



### Online – RadioWelt am Abend Online-Besuch beim BR

Mi, 23. November, 16:00 – 18:30 Uhr, Online

### Ebersberg – Rückenglück – Bandscheiben-Training

Sa, 05. November, 14:00 – 17:00 Uhr, vhs, Dr.-Wintrich-Str. 3, 302

### Ebersberg/Online-Reisen, Aber Nachhaltig!

Di, 08. November, 19:00 – 20:30 Uhr, vhs, Dr.-Wintrich-Str. 3, 504

### Ebersberg – Microsoft Office 365, Word und TEAMS – Der digitale Arbeitsplatz in der Cloud

Ab Fr, 11. November, 2x, 16:00 – 19:00 Uhr, vhs, EDV-Raum, Bahnhofstr. 13a

### Ebersberg – Im Gleichgewicht sein – mit Feldenkrais

Sa, 12. November, 14:00 – 18:00 Uhr, vhs, Dr.-Wintrich-Str. 3, 302

### Ebersberg – PC-Grundkurs

Ab Sa, 12. November, 2x, 08:30 – 15:30 Uhr, vhs, EDV-Raum, Bahnhofstr. 13a

### Ebersberg – 10-Finger-System in wenigen Stunden

Ab Di, 15. November, 5x, 18:00 – 19:30 Uhr, vhs, EDV-Raum, Bahnhofstr. 13a

### Ebersberg – Nachhaltiger Genuss – Ökologischer Wein und faire Schokolade; Ein Duo zum Dahinschmelzen

Di, 15. November, 19:30 – 22:00 Uhr, Grundschule Floßmannstraße, Schulküche

### Ebersberg – Wechseljahrsbeschwerden – so hilft die Naturheilkunde

Do, 17. November, 19:30 – 21:30 Uhr, vhs, Dr.-Wintrich-Str. 3, 403

### Ebersberg – Canzoni italiane

#### Italienisch lernen anhand von Chansons und Schlagern!

Fr, 18. November, 18:00 – 21:00 Uhr, vhs, Dr.-Wintrich-Str. 3, 406

### Ebersberg – Online-Seminar: Schulter-Nacken-Spezial

Di, 22. November, 18:30 – 20:30 Uhr, Online

Nutzen Sie Methoden aus China und Japan um körpereigene Regulationsmechanismen und Heilungskräfte anzuregen und Schmerz und Krankheit zu lindern!

## NATURHEILPRAXIS

Heilpraktikerin

**Brigitte Krämer**

Asiatische Medizin

Tuina – Heilmassage

Chinesische Akupunktur

Heinrich-Vogl-Str. 25  
85560 Ebersberg



Japanische Akupunktur

Tel. 08092 3008493  
Mobil 0162 8899910

[info@chinesische-medizin-ebe.de](mailto:info@chinesische-medizin-ebe.de)

[www.chinesische-medizin-ebe.de](http://www.chinesische-medizin-ebe.de)

Schwarzbäckstr. 1 – 3  
85567 Grafing  
Fon: 0 80 92 – 61 69  
[www.kfo-grafing.de](http://www.kfo-grafing.de)

**Ein Lächeln fürs Leben**  
Online-Buchung von Beratungsterminen über unsere Website möglich!

Kieferorthopädische Praxis  
Dr. med. dent. **Monika Schüller**

**roma**  
ROLLLADEN  
RAFFSTOREN  
TEXTILSCREENS

**markilux**

Meisterbetrieb und Elektrofachkraft für Rollladen-, Jalousie- und Torbau

## Christoph Trenkler GmbH

Ulrichstraße 5 • 85560 Ebersberg  
Tel. 0 80 92 / 29 94 • Fax 0 80 92 / 2 58 43  
E-Mail: [info@rollladen-trenkler.de](mailto:info@rollladen-trenkler.de)  
[www.rollladen-trenkler.de](http://www.rollladen-trenkler.de)



**markilux**

**etero**

## Pestizidtausch am Wertstoffhof – Bunt statt Gift

Die Gartenarbeit wird im November weniger. Dafür ist Zeit, Schuppen oder Garage aufzuräumen und Werkzeug zu warten. Aber noch etwas mit großer Wirkung kann getan werden: Wer noch Restbestände von Pestiziden, Insektiziden, Fungiziden, anderen Spritzmitteln oder Kunstdünger zu Hause hat, kann dies nun aussortieren und fachgerecht entsorgen.

Über 500 Tonnen Pestizide werden jährlich in privaten Gärten eingesetzt. Häufig wird nach dem Motto „viel hilft viel“ ausgebracht – mit fatalen Folgen für die Artenvielfalt und die Insekten. Oftmals gelangen Reste der Mittel in Boden und Grundwasser – zum Teil sogar auch auf Obst und Gemüse. Auch Haustiere, Kinder und Gartelnädeln können zu Schaden kommen.

Jetzt ist die Gelegenheit, diese Gifte zu entsorgen:

**Am Donnerstag, 10. November 2022, hält das Giftmobil von 10:15 bis 11:15 Uhr am Wertstoffhof.**

**Die Agendagruppe Natur belohnt jeden, der Unkrautvernichter, Kunstdünger oder Ähnliches vorbeibringt mit einem Tütchen heimischer Wildblumensamen.**

In der kommenden Gartensaison gibt es dann bunte Blumen statt Giftstoffe im eigenen Garten. Das freut die Gartelnden und die Natur.



## Agenda 21 Konsummuster, Lebensstil, Gesundheit und Energie

### Vortrag „Kleinvieh macht auch Mist – Energiespartipps im Alltag“



In dem Vortrag „Kleinvieh macht auch Mist“ – Energiespartipps im Alltag gibt Phillip Rinne von der Energieagentur Ebersberg-München viele Ideen für kleine Anpassungen im Alltag, um die Energiekosten in Ihrem Haushalt auch ohne bauliche Maßnahmen zu senken. Kleine Schritte, die einfach umzusetzen sind und viel bringen. Sparen Sie mit den Tipps und Tricks viel Geld und Energie – und schonen das Klima, weil Sie Ihren CO<sub>2</sub>-Fußabdruck deutlich reduzieren.

Denn Energiesparen muss nicht kompliziert sein: Es gibt viele kleine Stellschrauben, mit denen Sie Strom, Wärme und Wasser sparen können.

„Kleinvieh macht auch Mist“ – Energiespartipps im Alltag mit Philipp Rinne (Energieagentur Ebersberg-München) am 23. November 2022 um 19 Uhr im Rathaus Ebersberg, Sitzungssaal

Die Veranstaltung ist kostenfrei.

Eine Anmeldung ist möglich, aber nicht zwingend erforderlich unter Tel. 8255-51 oder [veranstaltung@agenda21-ebersberg.de](mailto:veranstaltung@agenda21-ebersberg.de)

### Beratung und Ausführung

- ✗ kreative Wandgestaltungen
- ✗ Tapezierarbeiten
- ✗ Spachtel- und Lasurtechniken
- ✗ Fassaden- und Innenraumgestaltung

Erich-Zmarsly-Platz 6  
85560 Ebersberg

Telefon 08092 / 2302918  
Fax 08092 / 2302919  
Mobil 0179 / 1358758  
[www.malermeister-franzke.com](http://www.malermeister-franzke.com)



**Malermeister Franzke**



Qualitätsgarantie  
**Meisterbetrieb**  
vom Fachmann



**Frankenaturstein**

**Hauptbetrieb:**  
Benedikt-Lutz-Str. 3  
83543 Rott a. Inn  
Tel.: 08039 - 2413

Ellmosener Str. 19a  
83043 Bad Aibling  
Tel.: 08061 - 9393252

Von-der-Thann-Str. 4  
84478 Waldkraiburg  
Tel.: 08638 - 4146

Am Herder 6  
83512 Wasserburg  
Tel.: 08071 - 3943



Grabmal-  
ausstellungen  
immer frei  
zugänglich!

**Grabsteine • Inschriften • Renovierungen**

[www.frankenaturstein.de](http://www.frankenaturstein.de)

[info@frankenaturstein.de](mailto:info@frankenaturstein.de)

## Wir schließen unseren Laden!

**Liebe Kundinnen und Kunden,**

nach mehr als 18 Jahren schließen wir zum **23. Dezember 2022** unser Ladengeschäft **Druckertinte & Passfoto**. Bis dahin befüllen wir weiterhin gern Ihre **Drucker-Tintenpatronen**, beschaffen Ihnen den passenden **Ersatztoner** für Ihren **Laserdrucker** oder wir setzen Sie für aktuelle **Passfotos** und **Bewerbungsbilder** perfekt in Szene.

Wir wünschen unseren Kunden alles Gute. **Silvia und Manfred Ruopp**

**Danke für Ihre Treue!**



**DRUCKERTINTE & PASSFOTO**  
Marienplatz 4 85560 Ebersberg  
Mo. – Fr. 10:00 – 12:30 Uhr  
Mo., Di., Do. 15:00 – 17:00 Uhr



## Spielmanszug zu Gast beim Musikfest Adriatica

Bereits letztes Jahr erreichte uns eine Einladung zum Musikfest Adriatica, die wir – ohne langes Zögern – gerne annahmen. Die Vorfreude war riesig, schließlich war unsere letzte mehrtägige Fahrt 2019 zum Karneval in Düsseldorf.

Am 08. September gegen 23:30 Uhr setzte sich der Ebersberger Trupp in Bewegung. Ziel: Riccione an der Adriaküste. Über Nacht war der Großteil der Kilometer bewältigt und wir konnten am Vormittag im Hotel einchecken. Der restliche Donnerstag wurde bis zum gemeinsamen Abendessen in Eigenregie verbracht: am Strand, am Pool, im Café – bei über 30 Grad hat jeder irgendwo seinen Platz gefunden.

Freitagabend stand nach einem gemeinsamen Tagesausflug ins nahegelegene Gradara der erste Auftritt bevor: Ein kurzer Umzug und anschließend ein Konzert in der Innenstadt von Riccione. Neben den Ebersbergern waren eine Gruppe aus Haslach an der Mühl/Österreich sowie Gruppen aus Triest und Parma Teil des Musikfests.

Das Highlight folgte aber am Samstag, und zwar, was Temperatur, Umgebung, aber auch das Musizieren angeht: San Marino. Der Staat gilt als vielleicht älteste Republik der Welt, Fahnen, Zebrastrifen, Briefkästen ... alles blau-weiß, für Bayern ja fast gewohntes Terrain. Hat man den Anstieg in die Altstadt einmal bewältigt, erwartet einen ein fantastischer Ausblick auf die Emilia-Romagna, die Marken und das Meer.

Der Umzug führte uns bergauf und bergab durch San Marinos enge Gässchen, vorbei an begeistertem Publikum mit einem Gemeinschaftschor als großem Finale. Trotz der heißen Temperaturen war es ein tolles Erlebnis, Musik verbindet – daran hat sich nichts geändert und wird sich hoffentlich auch nie ändern. (JK)



## Alpenverein startet in die Wintersaison



Deutscher Alpenverein  
Sektion Ebersberg-Grafring

Zufrieden blickt der Alpenverein auf die vergangene Sommersaison zurück. Alle Touren konnten wieder wie geplant und unfallfrei durchgeführt werden. Neben kleineren Wandertouren in den bayrischen Bergen konnten auch wieder mehrtägige Touren mit anspruchsvollem Charakter veranstaltet werden. Dabei waren unter anderem so großartige Unternehmungen wie die Venediger-Runde mit der Besteigung von gleich mehreren hohen Dreitausendern oder eine weitere Etappe einer selten begangenen Alpenüberquerungsrouten. Auch das vereinseigene Meißner Haus in den Tuxer Alpen bei Innsbruck war gut besucht und konnte wieder als Stützpunkt für herrliche Wanderungen sowie einen von der Sektion organisierten Yogakurs genutzt werden (siehe Foto).



Den Saisonabschluss wird dann das traditionelle Edelweißfest bilden, welches nach 2-jähriger Pause am 25. November im alten Speicher in Ebersberg stattfinden soll. Alle Vereinsmitglieder und Interessenten sind herzlich dazu eingeladen. Neben den obligatorischen Ehrungen berichtet die Jugend von ihren Bergerlebnissen und die Stadtkapelle unterhält mit zünftiger Blasmusik.

Die fleißigen Tourenführerinnen und Tourenführer der Sektion waren derweil schon wieder aktiv in der Planung für die kommende Wintersaison und haben sich wieder Touren und Aktivitäten für jeden Geschmack einfallen lassen. Den Anfang macht ein Schnupperkletterkurs für Kinder und Jugendliche im Dezember, angeleitet von Hans Gruber. Weiter geht es dann gleich Anfang Januar mit dem traditionellen Skitourenkurs auf dem Meißner Haus. In einem 3-tägigen Kurs werden Michi Köck und Marcus Rau wieder sachkundig in die Techniken des Skitourengehens und vor allem in die praktische Lawinenkunde einführen. Es folgen dann eine Reihe von Skitourenklassikern wie z.B. die Schöttelkar Spitze im Karwendel, geführt von Tobi Ametsbichler, Christian Ranke und neu im Team von Kathi Ebersberger. Für alle, die lieber zu Fuß unterwegs sind, bietet Lutz Gärtner eine Reihe interessanter Schneeschuhtouren an. Im Frühjahr sind dann wieder anspruchsvolle Hochtouren im Sellrain und Zillertal angesagt, welche von Walter Zieglmeier, Tobi Ametsbichler und Martin Brunner geführt werden. Martina Gerner und Marcel Platz freuen sich dann schon, ab April die Wandersaison eröffnen zu dürfen.

Ein völlig neues Konzept mit einem 12-wöchigen Aktivitätenprogramm mit dem Titel „Stressreduktion und Entspannung durch Bergwandern/Wandern“ bietet heuer zum ersten Mal Margot Morris an. Margot gehört zu einem erlesenen Kreis, die beim DAV die neue Ausbildung zum Trainer B „Bergwandern in der Prävention“ genießen durfte. Mit dem vom Deutschen Olympischen Sportbund zertifizierten Programm sollen die Teilnehmerinnen und Teilnehmer mehr Stresskompetenz und Eigenverantwortung entwickeln, ihr Gesundheitsverhalten nachhaltig stärken und ihr Wohlbefinden mit Transfer in den Alltag verbessern.

Zu allen Kursen und geführten Touren können sich Interessierte ab ca. Mitte November in der Geschäftsstelle jeweils Mittwoch (18 – 19 Uhr) und Donnerstag (19:30 – 21 Uhr) oder telefonisch unter 08092/6878 sowie per E-Mail unter [DAV.Ebersberg-Grafring@t-online.de](mailto:DAV.Ebersberg-Grafring@t-online.de) anmelden.

Marcus Rau

Presseswart DAV Sektion Ebersberg-Grafring, Tel.: 0173 3144866,

E-Mail: [maue.rau@gmail.com](mailto:maue.rau@gmail.com)

## Gartenpaten gesucht!



Wir vergeben ca. 80 m<sup>2</sup> Gartenanteil in Ebersberg (Semptstr. 6) kostenlos zur Pflege und freien Bewirtschaftung von Sträuchern, Gemüse- und Blumenbeeten (Wasser vorhanden).



Kontakt unter Telefon: 08092/8287-0



## 1. Bundesliga im Bogenschießen in Ebersberg

Am 5. November ist es wieder so weit: Die BSG Ebersberg richtet die ersten Wettkämpfe der 1. Bundesliga und der Bezirksliga Ost in der Saison 22/23 in der Dr.-Wintrich-Turnhalle in Ebersberg aus.

In der 1. Bundesliga treten die 8 besten Mannschaften aus Süddeutschland gegeneinander an. Nach den 4 Wettkampftagen stehen dann die Finalisten fest. Die ersten 4 Mannschaften der Tabellen aus Nord und Süd werden dann im Februar in Wiesbaden das Finale bestreiten.

In der Bundesliga Süd befinden sich hochkarätige Schützen wie Michelle Kroppen (BSG Ebersberg) Bronzemedailengewinnerin bei Olympia 2021 (Mannschaft), Europameisterschaftsgold 2022 (Mannschaft) und Silber im Einzel sowie Felix Wieser (FSG Tacherting) Indoor-Weltmeister 2022 und zusammen mit seiner Teamkollegin Katharina Bauer Goldmedailengewinner im Mixed Team Weltcup 22.

Beginn des Sportereignisses ist um 9:00 Uhr mit der Austragung in der Bezirksliga Ost und um 13:00 Uhr startet der Bundesligawettkampf mit der Begrüßung der Mannschaften und dem darauffolgenden Einschießen. Wer sich für den Bogensport interessiert, sollte sich dieses spannende Ereignis nicht entgehen lassen, zumal die BSG Ebersberg als Bundesligaerster 2019 und 2020 sowie Vizemeister 2022 (2021 entfiel wegen Corona) eine Favoritenrolle einnimmt.

Die Bogensportgemeinschaft hofft auf viele Zuschauer, die unsere Mannschaft kräftig anfeuern. Der Eintritt ist frei und für das leibliche Wohl ist gesorgt.

## Lichtbelastung – aktuelles Thema in der Adventszeit

Wenn es Nacht wird in unserem Land heißt das nicht unbedingt, dass es dunkel wird. Viele Lebewesen werden durch die Erleuchtung der Nacht irritiert und extrem beeinträchtigt: Straßenlampen, Autoscheinwerfer, Leuchtreklame, Flutlicht auf Parkplätzen, Tankstellen und Sportanlagen, Strahler auf Baustellen, Gewerbeflächen und die Beleuchtung von Gebäuden erhellen die Nacht.

Zusätzlich kommt bald die Adventszeit, in der uns stimmungsvolle Beleuchtung in besinnliche Stimmung versetzen soll. Die früher in der „staaden Zeit“ so heimelig mit kleinen Lichtlein geschmückte Tanne vor dem Haus weicht immer öfter grellen, blinkenden Lichterketten, illuminierten Rentieren und bunten Leuchtnikoläusen, die an Fassaden hochklettern. Die Weihnachtsbeleuchtung trägt mittlerweile einen nicht zu unterschätzenden Beitrag zur Lichtverschmutzung bei. Fast alle Lebewesen benötigen einen Hell-Dunkel-Rhythmus. Dieser wird gestört, wenn wir die dunkle Nacht erhellen. Preisgünstige LED-Lampen machen es möglich, dass die Adventnächte noch heller werden, als es durch die ganzjährigen Kunstlichtmassen schon der Fall ist. Die umweltfreundlichste Weihnachtsbeleuchtung ist definitiv die, die gar nicht erst produziert werden muss und so nicht zu CO<sub>2</sub>-Eintrag, Abfall und Lichtverschmutzung beiträgt. Am idyllischsten ist doch immer noch der Blick in den Sternenhimmel!

Aber es ist wie immer-die Dosis macht das Gift:

Gegen ein paar wohltdosierte Licht-Akzente ist nichts einzuwenden. Ein Windlicht oder Lichterkranz im Fenster ist wunderschön. Muss es da wirklich der beleuchtete Garten sein? Weniger ist mehr, deshalb:

- Abschalten, wenn wir ins Bett gehen
- Beschränken auf Advents- und Weihnachtszeit
- Bereits jetzt im November beim Kauf und Planung der Adventsbeleuchtung an die Umwelt denken und solarbetriebene Leuchten bevorzugen, Weichmacher und Chlorparaffine meiden

Ein Ziel des „Volksbegehrens Artenvielfalt“ war auch, die Lichtbelastung zu reduzieren. Verlieren wir dieses auch in der „staaden Zeit“ nicht aus den Augen!



## Ausstellung • Beratung • Verkauf



Gesundes  
Wohnen  
mit Keramik



Fliesenfachhandel  
Verlegemeisterbetrieb

Tel. 08092 / 2847 • [www.fliesenhonauer.de](http://www.fliesenhonauer.de)  
Rinding 3 • 85560 Ebersberg



## Steckerfisch

Jeden 3. Freitag  
im Monat

Gasthaus

# ALTE POST

Täglich wechselndes Mittagsgeschäft ab 8,50 €

Öffnungszeiten: Täglich von 10 - 23 Uhr, *Mittwoch Ruhetag*  
Marienplatz 8, 85560 Ebersberg, Telefon: 08092 / 214 24  
E-Mail: [thomasbinder999@yahoo.de](mailto:thomasbinder999@yahoo.de)

## TURN- UND SPORTVEREIN 1877 EBERSBERG E.V.

BADMINTON • CAPOEIRA • FITNESS • FUSSBALL • GESUNDHEITSSPORT  
HANDBALL • KINDERSPORTCLUB • LEICHTATHLETIK • NORDIC WALKING  
PILOXING • DOWNHILL • STOCKSCHÜTZEN • TAEKWONDO • TANZSPORT  
TISCHTENNIS • TURNEN • GYMNASTIK • VOLLEYBALL • YOGA • ZUMBA



### Einladung zur ordentlichen Mitgliederversammlung

am Donnerstag, den 10.11.2022 um 19:00 Uhr in der Ebersberger Alm

#### Tagesordnung:

1. Begrüßung und Eröffnung
2. Totenehrung
3. Feststellung der ordnungsgemäßen Einberufung u. Beschlussfähigkeit
4. Genehmigung der Tagesordnung
5. Bericht des Vorsitzenden
6. Ehrungsblock
7. Bericht des Schatzmeisters
8. Bericht der Kassenprüfer
9. Ehrungsblock
10. Neuwahlen
  - Bildung des Wahlausschusses
  - Entlastung des Vorstandes
  - Wahl von Vorstand, Beisitzer, Jugendvertretung, Frauenvertretung, Kassenprüfer
11. Wahl neuer Ehrenmitglieder
12. Verschiedenes

Anträge zur Mitgliederversammlung müssen bis spätestens 07.11.2022 beim Vorstand des TSV 1877 Ebersberg e.V. eingereicht werden.

**Wir bitten um zahlreiches Erscheinen.**

Geschäftsstelle: Floßmannstr. 2 • 85560 Ebersberg • Tel. 08092 20081 • [www.tsv-ebersberg.de](http://www.tsv-ebersberg.de)  
kontakt@tsv-ebersberg.de • Öffnungszeiten: Montag 8.00 – 10.00 Uhr • Mittwoch 17.00 – 19.00 Uhr

## Sie suchen qualifiziertes Fachpersonal – motiviertere und engagierte Mitarbeiter?

### Werben Sie doch bei uns: Ebersberger Stadtmagazin im Stellenmarkt.



Für unser Team des Medizinischen Versorgungszentrums Kreisklinik Ebersberg suchen wir in Vollzeit oder Teilzeit

für den Standort Ebersberg einen

- **Medizinischen Fachangestellten (w/m/d) für die Praxis**
- **Operationstechnischen Assistenten (w/m/d) oder Gesundheits- und Krankenpfleger (w/m/d) für das AOZ**
- **Assistenzarzt (w/m/d) für Anästhesiologie für das AOZ**

und für die Filialpraxis am Standort Poing einen

- **Medizinischen Fachangestellten (w/m/d)**

**Wir bieten Ihnen u.a.:**

- Eine leistungsorientierte Vergütung
- Regelmäßige Arbeitszeiten **ohne** Wochenend-, Bereitschafts-, Ruf- oder Nachtdienst

Die ausführliche Stellenbeschreibung finden Sie auf der Internetseite unter <https://jobs.klinik-ebe.de>.



**Jetzt online bewerben!**  
[www.klinik-ebe.de](http://www.klinik-ebe.de)  
**Wir freuen uns auf Sie!**

MVZ Kreisklinik Ebersberg gemeinnützige GmbH  
Pfarrer-Guggetzer-Straße 3, 85560 Ebersberg, Telefon: 08092 82-0

**Fachzahnärztin für Kieferorthopädie  
Dr. Mandy Holzhüter**

Bahnhofplatz 2, 85560 Ebersberg  
Neustraße 4, 83512 Wasserburg am Inn

**Wir bieten: Teilzeitstelle für Zahn-  
medizinische Fachangestellte - Rezeption**

Ihre Spezialistin bei Zahn- und Kieferfehlstellungen  
Kiefergelenkproblemen (individualisierte  
Knirscherschienen) sowie für  
Anti-Schnarch-Schienen

Tel.: 08092/22380  
[www.kfo-ebersberg.de](http://www.kfo-ebersberg.de)



**Amt für Digitalisierung, Breitband  
und Vermessung Ebersberg**



**Wir suchen für die Zeit ab 1. März 2023**

**eine/n Mitarbeiter/in (m/w/d)  
für den Außendienst**

Das Arbeitsverhältnis ist zunächst befristet. Beabsichtigt ist die spätere Übernahme in das Beamtenverhältnis.

Wir sind eine moderne Dienstleistungsbehörde und führen Vermessungen im Landkreis Ebersberg durch.

**Wir erwarten von Ihnen:**

- eine abgeschlossene Ausbildung
- KFZ-Führerschein Klasse B
- Interesse an Teamarbeit

**Wir bieten Ihnen:**

- eine interessante und abwechslungsreiche Tätigkeit im Freien
- Vergütung nach Entgeltgruppe 3 des Tarifvertrags der Länder (TV-L)
- die Mitarbeit im Team einer modernen Dienstleistungsbehörde

**Ihre aussagekräftige Bewerbung richten Sie bitte an das:  
Amt für Digitalisierung, Breitband und Vermessung Ebersberg,  
Dr.-Wintrich-Straße 7, 85560 Ebersberg**

**Der vollständige Ausschreibungstext sowie die Bewerbungsanschrift sind im Internet unter:  
<https://www.ldbv.bayern.de/job/stellenangebote.html> zu finden.**

**Bewerbungsschluss: 10. Januar 2023, 12:00 Uhr**

Nähere Auskünfte erhalten Sie unter Telefon: 08092/2099-0





Für unser Serviceteam suchen wir zum nächstmöglichen Zeitpunkt

## Baumaschinenmechaniker (m/w/d)



für unsere Niederlassung in Hohenlinden

### Ihre Aufgaben:

- Durchführung von Wartungs- und Reparaturarbeiten
- Fehlersuche, Diagnose und Instandsetzung von Hydrauliksystemen, Motoren, Getrieben und Komponenten
- Maschinenübergaben
- Erstellen von Schadensberichten
- Technische Kundenberatung und -betreuung

### Ihre Qualifikationen:

- Erfolgreich abgeschlossene Ausbildung zum Baumaschinenmechaniker, zum Landmaschinenmechaniker oder vergleichbare Ausbildung
- Fachliches Wissen in Elektrik, Hydraulik, Dieselmotoren und Pneumatik
- Selbständiges, genaues und gewissenhaftes Arbeiten
- Engagement und eine ausgeprägte Kunden- und Serviceorientierung
- Besitz des Führerschein Klasse B erforderlich

### Wir bieten:

- Sicheren Arbeitsplatz sowie anspruchsvolle Aufgaben in einem qualitäts- und kundenorientierten Unternehmen
- Persönliche Entwicklungsmöglichkeiten mit unseren Trainings- & Weiterbildungsangeboten
- Attraktive und leistungsgerechte Vergütung
- 28 Tage Jahresurlaubsanspruch sowie Weihnachts- & Urlaubsgeld
- Betriebliche Altersvorsorge und weitere Benefits wie JobRad usw.



Fühlen Sie sich angesprochen – dann freuen wir uns auf Ihre vollständige Bewerbung inkl. Lebenslauf, Zeugniskopien und Angabe von Gehaltsvorstellung sowie frühestmöglicher Eintrittstermin – gerne per E-Mail an [karriere@kuhn-baumaschinen.de](mailto:karriere@kuhn-baumaschinen.de).

**Kuhn-Baumaschinen Deutschland GmbH**  
Personalabteilung  
Josef-Neumeier-Straße 6  
85664 Hohenlinden  
Tel.: 08124 / 4463-122  
[karriere@kuhn-baumaschinen.de](mailto:karriere@kuhn-baumaschinen.de)

Als Teil der international erfolgreichen KUHN-Unternehmensgruppe mit Sitz nahe Salzburg, über 1.300 Mitarbeitern und 14 Tochtergesellschaften steht die KUHN-Baumaschinen Deutschland GmbH als nationale Vertriebs- und Servicegesellschaft für hohe Kundenzufriedenheit in Deutschland, wenn es um professionelle Lösungen rund um Baumaschinen geht.

Als größter privater KOMATSU-Distributionspartner in Europa bietet KUHN Baumaschinen regional und international die Sicherheit eines qualitäts- und kundenorientierten Unternehmens.



**Unsere Leistung – Ihr Erfolg!**

[www.kuhn-baumaschinen.de](http://www.kuhn-baumaschinen.de)

# MIT DIR BAUEN WIR MÜNCHEN

WERDE ZUM  
**LOCAL  
HERO**

## E.Hönninger

### BEWIRB DICH ALS AZUBI

- Beton- und Stahlbetonbauer:in (m/w/d)
- Maurer:in (m/w/d)
- Land- und Baumaschinenmechaniker:in (m/w/d)
- Industriekaufmann:frau (m/w/d)
- Bauzeichner:in (m/w/d)

[www.hoenninger.de/karriere](http://www.hoenninger.de/karriere)

Zukunftssicheres Familienunternehmen | Anspruchsvolle Projekte | In München verwurzelt

# AKTUELLER STELLENMARKT - WERBUNG VOR ORT

Zur Verstärkung suchen wir zum nächstmöglichen Termin eine

## Apotheker/in (m/w/d)

Wir sind eine große und moderne Apotheke mit Filialstruktur im Zentrum von Ebersberg (e-EinZ). Für uns stehen die Kunden und das Team an oberster Stelle.

Wir bieten ein schönes Arbeitsumfeld mit flexiblen Arbeitszeiten sowie diversen Möglichkeiten zur Fort- und Weiterbildung.

Idealerweise besitzen Sie Lauer-Fischer-Kenntnisse, gute Laune sowie Spaß und Freude an der HV-Arbeit.

Schon jetzt freuen wir uns auf Ihre Bewerbung an Herrn Dr. Bernd Grünberg per E-Mail ([info@eber-apotheke.de](mailto:info@eber-apotheke.de)) oder per Post:



Altstadtpassage 6 | 85560 Ebersberg | Tel. 08092/863640  
[www.eber-apotheke.de](http://www.eber-apotheke.de)



Wir sind eine junge, stetig wachsende Steuerkanzlei in ländlicher Gegend und suchen zum nächstmöglichen Zeitpunkt eine/n

## Steuerberater/in (m/w/d)

## Steuerfachwirt/in (m/w/d)

## Steuerfachangestellte/r (m/w/d)

Vollzeit oder Teilzeit · Homeoffice möglich

Bitte schicken Sie die vollständige Bewerbung mit Gehaltsvorstellung und möglichen Eintrittstermin an [info@mj-steuerberatung.com](mailto:info@mj-steuerberatung.com)

Josef Mayr · Steuerberater · 83553 Frauenneuharting  
Fon: +49(0) 8092 - 8548522 · [info@mj-steuerberatung.com](mailto:info@mj-steuerberatung.com)  
[www.mj-steuerberatung.com](http://www.mj-steuerberatung.com)



Beratung • Vermietung • Verkauf • Ferienimmobilien

## daniela mauritz immobilien

in Landkreis, München und der Region für Sie aktiv

Besuchen Sie uns ...  
in unserem Büro in Ebersberg, Ulrichstraße 3  
auf unserer Homepage oder auf Instagram 

Telefon 08092 / 85773-0

[www.daniela-mauritz-immobilien.de](http://www.daniela-mauritz-immobilien.de)

## Die Dezember-Ausgabe erscheint ab dem 19. November.

## Anzeigen- & Redaktionsschluss ist der 2. November.

## Anzeigenannahme unter Telefon 08092/8287-13 oder per E-Mail: [info@ks-druck.com](mailto:info@ks-druck.com)

## GARAGENTORE SCHECHNER

- Sanierung
- Reparaturen aller Fabrikate
- Elektrische Torantriebe
- Handel und Verkauf

Franz Schechner  
Halbing 1  
85560 Ebersberg Tel. 08092 / 22642  
[holzbau.schechner@t-online.de](mailto:holzbau.schechner@t-online.de)



## Wir drucken klimaneutral und sind Climate Partner ([www.climate-project.com](http://www.climate-project.com))



### NOVEMBER 2022

### DEZEMBER 2022

31 Mo Restmüll	7 Mo 45. KW	14 Mo 46. KW	21 Mo 47. KW	28 Mo 48. KW	5 Mo 49. KW	12 Mo 50. KW	19 Mo 51. KW	26 Mo 52. KW
1 Di	8 Di	15 Di	22 Di	29 Di	6 Di	13 Di	20 Di	27 Di
2 Mi } Restmüll	9 Mi } Kompost	16 Mi } Restmüll	23 Mi } Kompost	30 Mi } Restmüll	7 Mi } Kompost	14 Mi } Restmüll	21 Mi } Kompost	28 Mi } Restmüll
3 Do } Restmüll	10 Do } Kompost	17 Do } Restmüll	24 Do } Kompost	1 Do } Restmüll	8 Do } Kompost	15 Do } Restmüll	22 Do } Kompost	29 Do } Restmüll
4 Fr } Restmüll	11 Fr } Kompost	18 Fr } Restmüll	25 Fr } Kompost	2 Fr } Restmüll	9 Fr } Kompost	16 Fr } Restmüll	23 Fr } Kompost	30 Fr } Restmüll
5 Sa	12 Sa	19 Sa	26 Sa	3 Sa	10 Sa	17 Sa	24 Sa	31 Sa
6 So	13 So	20 So	27 So	4 So	11 So	18 So	25 So	1 So

## Jedes Detail sicher im Blick - Auch bei Nässe, Nebel und Dämmerung.

Mit ZEISS DriveSafe Brillengläsern sehen Sie klar – auch bei Nässe, Nebel und Dämmerung. Sie fühlen sich nachts weniger von entgegenkommenden Fahrzeugen geblendet und können Ihren Blick schnell und mühelos zwischen Straße, Navi und Rückspiegel hin und herwandern lassen. Und auch im Alltag sind die Brillengläser gute Begleiter.

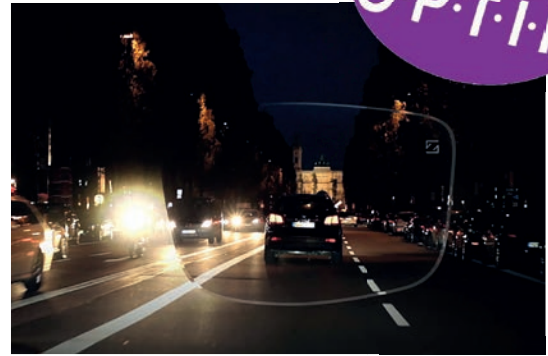

Verbesserte Sicht bei widrigen  
Lichtverhältnissen



Optimierte Sicht auf Straße, Navi und  
Rückspiegel für schnelle, entspannte  
Blickwechsel



Geringeres Blendempfinden  
bei Gegenverkehr

Und auch für den Alltag geeignet

Im City-Center Poing  
Alte Gruber Str. 2-4  
08121 – 989911

Im E-EinZ Ebersberg  
Altstadtpassage 6  
08092 – 21021

Am Marktplatz Grafing  
Marktplatz 23  
08092 – 4581

[www.optikseidel.de](http://www.optikseidel.de)



## Wir bauen Ihre Wunschimmobilie!



**K-TEAM Bau & Immobilien • Tel. 08092 – 81 85 81 • [www.k-team.eu](http://www.k-team.eu)**



## I LOVE Ebersberg!

Für diejenigen, die mich noch nicht kennen: Mein Name ist Gisela Mohadger, Ihre zuständige Immobilienberaterin für den wunderschönen Landkreis Ebersberg im Traditionshaus Engel & Völkers. Ich lebe seit vielen Jahren in unserer schönen Region und kenne mich dadurch bestens aus. Ob Anwesen, Haus, Wohnung oder Grundstück unterstütze ich Sie individuell beim Verkauf Ihrer Immobilie oder beim Kauf Ihres neuen Eigenheimes.

Auch in diesen turbulenten Zeiten stehen wir Ihnen gerne zuverlässig zur Seite.

Eine Vielzahl unserer vorgemerkten Interessenten sucht aktuell nach einem Einfamilienhaus, einer Doppelhaushälfte oder einem Reihenhaus mit einer Wohnfläche ab 100 m<sup>2</sup> bzw. einer attraktiven 1-5 Zimmer Eigentumswohnung sowie Grundstücke zur Bebauung. Ich bewerte und plane mit Ihnen zusammen vor Ort die für Sie passende Vermarktungsstrategie. Hierfür stehe ich Ihnen gerne für eine unverbindliche Bewertung und Beratung zur Verfügung.

Meine neueste zu vermarktende Immobilie wird ein wunderschönes Einfamilienhaus mit viel Platz in Moosach sein.

Ob Einfamilienhaus, Doppelhaushälfte, Reihenhaus, Landhaus oder Wohnung, melden Sie sich bitte jederzeit bei mir, unser Portfolio hat eine Vielzahl verschiedener Immobilien zur Auswahl!

Ich freue mich auf Ihren Anruf, Ihre Nachricht oder Ihren Besuch in unserem Shop in Ebersberg!

Ihre Gisela Mohadger

