



Stadt Ebersberg

Stadtmagazin Dezember 2022

**Christkindlmarkt am
26. und 27. November**



ÖKO
STROM RE

100% ERNEUERBARE ENERGIE
• REGIONALES ÖKO-ENERGIEVERTRAG
• WEITERS ÜBER TRITTIK
• KLIMA-INVEST/ÖKO/REGIO

LANDKREIS EBERSBERG

KLIMANEUTRAL 2030



„WAS MIR BEI MEINEM ENERGIE-
VERSORGER AM WICHTIGSTEN IST?“

„DASS ER GUTES FÜR DIE UMWELT TUT“

Wir liefern 100% reinen Ökostrom aus den Alpen und unterstützen gemeinsam mit Euch regionale Umweltprojekte. Es war noch nie einfacher ganz nebenbei die Umwelt zu schützen. Mehr zu unserer Energieversorgung: www.rothmoser.de





Liebe Ebersbergerinnen und Ebersberger,

nach der Corona-Pause lud ich im November erstmals NACH 2017 WIEDER zum Wirtschaftsempfang der Stadt Ebersberg. Zwischen zwei Krisen – die eine nicht ganz weg, die andere hoffentlich noch abzubremsen – ist es mir ein großes Anliegen, der einheimischen Wirtschaft unsere Wertschätzung zu zeigen.

Im Frühjahr 2020 stellte uns die Pandemie vor ungeahnte Herausforderungen. Es gab keine Erfahrungen, keine sichere Grundlage für politische oder wirtschaftliche Entscheidungen. Das Gewohnte war unbrauchbar, herkömmliche Strategien waren nicht hilfreich, unternehmerische Prognosen unmöglich.

Und doch kam Ebersberg bis heute vergleichsweise gut durch diese schwere Zeit! Wie viele andere Menschen zeigten auch unsere Unternehmer/-innen und Geschäftsinhaber/-innen Einsatz, Kreativität und Durchhaltewillen.

Mit der Erhaltung unseres Wirtschaftsstandortes erwiesen sie uns als Bürgerschaft einen wertvollen Dienst: Im Jahr

2021 bescherten sie der Stadt eine nie dagewesene Gewerbesteuererinnahme von fast 13 Mio. Euro. Starken Anteil daran hatte z. B. die Firma Eurofins Genomics im nördlichen Gewerbegebiet, deren Labor pro Tag bis zu 100.000 COVID-PCR-Tests auswertete. Ein ermutigendes Beispiel dafür, wie auch aus einer weltweiten Krise mit Glück etwas Gutes erwachsen kann!

Wirtschaft und Stadtpolitik ergänzen und fördern sich gegenseitig bei der Schaffung von Wohnraum, Ausbau von Kindertagesstätten, Schulen, Nahverkehrs- und Nahwärmenetzen, Erzeugung regenerativer Energie und vielem mehr – zum Wohle von uns allen.

Herzlichst Ihr

Ulrich Proske

Ulrich Proske
Erster Bürgermeister

Impressum

Herausgeber und Redaktion:

Stadt Ebersberg
Marienplatz 1 · 85560 Ebersberg
Telefon 08092 8255-13
Fax 08092 8255-71
E-Mail:
stadtmagazin@ebersberg.de

Verantwortlich für den Inhalt:

Erster Bürgermeister
Ulrich Proske
Auflage: 5.550 Exemplare
Erscheinungsweise: monatlich

Anzeigen und Produktion:

K. Schmidle
Druck & Medien GmbH
Semptstr. 6 – 10
85560 Ebersberg
Telefon 08092 8287-13
Fax 08092 8287-22
E-Mail: info@ks-druck.com

Anzeigenschluss:

Monatsmitte für
den darauffolgenden Monat

Verteilung: per Verteilerfirma an
alle Haushalte

Namentlich gekennzeichnete
Artikel spiegeln nicht immer die
Meinung der Redaktion wider.

Aktuelle Ausgabe unter: www.ebersberg.de/deutsch/rathaus-service/stadtmagazin.html
ESM-Homepage: www.ebersberger-stadtmagazin.de



Wunsch nach Austausch

Fragen, Anregungen, persönliche Anliegen ... – gerne auch von Vereinen – Bürgermeister Proske sucht den persönlichen Austausch.

„Ich stehe Ihnen freitags von 13:00 bis 16:00 Uhr für eine Bürgersprechstunde zur Verfügung“, so der Bürgermeister.

Am 25. November gibt es wieder eine gemeinsame Bürgersprechstunde, bei der neben Herrn Proske auch seine beiden Stellvertreter, Herr Obergrusberger und Frau Leng anwesend sind. Die letzte Bürgersprechstunde in diesem Jahr findet am 16. Dezember statt.

Bitte vereinbaren Sie vorher einen Termin bei Frau Baumann oder Frau Giesl, Tel. 8255-13.



Problemabfallsammlung

Mobile Sammlung:



Im Dezember 2022 keine mobile Sammlung

Stationäre Sammlung:

Entsorgungszentrum „An der Schafweide“ Montag bis Freitag 8:00 – 12:00 u. 12:30 – 15:00 Uhr

Folgenden Artikel konnten wir in dieser Ausgabe leider nicht berücksichtigen:

- **Herbstmarsch der Reservistenkameradschaft**
- Sie finden diesen Artikel unter www.ebersberg.de (Rathaus & Service/Stadtmagazin).



Wintereinbruch: Räum- und Streupflicht sowie frei zugängliche Straßen und Wege

Anlässlich des bevorstehenden Winters möchten wir an dieser Stelle auf die **Räum- und Streupflicht** hinweisen. In der Zeit von **7:00 bis 20:00 Uhr** (an Sonn- und Feiertagen von **8:00 bis 20:00 Uhr**) haben die Grundstückseigentümer dafür zu sorgen, dass die Gehwege vor ihren Anwesen von Schnee geräumt bzw. bei Glätte mit Sand oder Splitt bestreut werden. Bei nicht vorhandenem Gehsteig ist am Fahrbahnrand eine Gehbahn zu räumen bzw. zu bestreuen. **Gleiches gilt für Feuerwehrzufahrten und Feuerwehraufstellflächen.**

Die städtischen Winterdienstfahrzeuge benötigen eine **Durchfahrtsbreite von mindestens 3 m**. Wir bitten deshalb alle Fahrzeugbesitzer, ihr Fahrzeug so abzustellen, dass der städtische Winterdienst nicht behindert wird. Bevor der Winter nun Einzug hält, bittet die Stadt Ebersberg Sie als Anlieger nochmals, die Hecken und Sträucher entlang der Gehwege und Straßen zurückzuschneiden. Gerade bei Regen- und Schneefällen werden die Äste und Zweige schwer und hängen in den öffentlichen Verkehrsraum hinein und behindern dadurch Fußgänger, Rad- und Autofahrer.

Wir kaufen Wohnmobile + Wohnwagen
☎ 03944-36160, www.wm-aw.de
Wohnmobilcenter am Wasserturm

SPRACHENSERVICE
Tinschert
www.sprachenservice-tinschert.de
Zugspitzstraße 38
D 85560 Ebersberg
tel +49. 8092. 88099

- : Übersetzungen
- : Lektorat
- : Sprachtraining
- : Nachhilfe

- : Englisch
- : Französisch
- : Deutsch als Fremdsprache

www.ebersberger-stadtmagazin.de

BuchOtter
Marienplatz 13
85560 Ebersberg

BUCH OTTER

Tel. 08092/860 205 · www.buchotter.de

SOYER
SCHREINEREI

BALKONE INNENAUSBAU

Holzbalkone
Balkonüberdachungen
Nachträglicher Balkonanbau
Balkonsanierungen
Alubalkone

Rinding 5a · 85560 Ebersberg
Tel. 08092/25 63 40

www.soyer-balkone.de

Brennholzsepp

Christbäume Tannenzweige

in verschiedenen Größen

Täglich von **9.00–19.00 Uhr**
keine Preiserhöhung!

Wiesham 8 • Tel. 0 80 92/45 64
www.brennholzsepp.de

haugk

ab sofort gesucht
Malergeselle (w/m/d)
Infos: www.maler-haugk.de

- Dekorative Maltechniken
- Lackier- & Tapezierarbeiten
- Lasur- & Spachteltechniken

☎ **08092-2328167**
Wiesham 8 • 85567 Grafing

Malermaler & Farbtechniker



Meier's Haus- und Gartenservice Ihr Hausmeister

- Fälle Bäume
 - Mähe Rasen
- Pflanze Blumen
 - Schneide Hecken
 - Anlagenpflege
 - Zaunbau
 - Pflasterbau
 - Minibagger
 - Winterdienst
 - Entsorgung

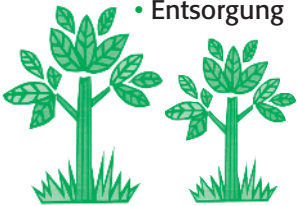

85560 Ebersberg
Tel. 0 80 92 - 2 42 41
Handy 01 77 - 3 38 44 11



WEBER

Dein grüner
Nachbar!

ÖFFNUNGSZEITEN
MO – FR 8:30 – 18 UHR
SA 8:30 – 13 UHR

4 FLAMMEN FÜR EIN Hallelujah!

Dein Advent wird richtig edel!



Meisterliche
Dekorationen bei unseren

ADVENTSWOCHEN

ab 12.11.2022

Sonderöffnungszeiten

20.11. Verkaufs-Sonntag 13 bis 17 Uhr
19./26.11. lange Samstage bis 16 Uhr

Verkaufs-Sonntag

mit Glühweinstand der Trachtenjugend.

Dochbodnmusi spielt am

20.11. um 14 Uhr auf.

Großer Christbaumverkauf ab 22.11.

1A GARTEN WEBER | Münchener Straße 7, 85560 Ebersberg | Tel. 08092 – 20471 | 1a-garten-weber.de

Informationen der Stadtverwaltung

Standesamt Ebersberg geschlossen

Am **Dienstag, den 22. November 2022** bleibt das Standesamt Ebersberg gantztätig wegen einer Fortbildungsveranstaltung geschlossen. Wir bitten um Verständnis.

Altpapiersammlung

Am **Samstag, den 10. Dezember 2022**, findet die Altpapiersammlung der Fußballer des TSV Ebersberg statt. Das Sammelgebiet umfasst das gesamte Stadtgebiet Ebersberg sowie Oberndorf (ausschließlich im Ort), Hörmannsdorf, Vorder- und Hinteregglburg.

Bei Rückfragen oder falls das Papier bis 17:00 Uhr nicht abgeholt wurde, bitte an Pascal Kräuter, Tel. 01573 4556712 wenden.

Bitte legen Sie das Papier gebündelt und gut sichtbar bis 8:00 Uhr am Straßenrand bereit. Später bereitgestelltes Papier kann aus organisatorischen Gründen nicht mehr abgeholt werden.

Bei starkem Regen bitte nach Möglichkeit mit Folie abdecken! Bitte unterstützen Sie diesen sozialen und ökologischen Zweck mit Ihrer Altpapierspende. Vielen Dank!



**Anzeigenschluss für die Weihnachts-Ausgabe
ist der 23. November 2022.
Erscheinungstermin ist ab dem 17. Dezember.**

Dalmatino
RESTAURANT

WIR FREUEN UNS AUF SIE!
Kroatisch-Mediterranes Restaurant
mit Biergarten, direkt am Klostersee.



Familie Cota • Am Priel 1 • 85560 Ebersberg
Telefon: 0 80 92 / 2 55 67 80
info@restaurant-dalmatino-ebersberg.de
www.restaurant-dalmatino-ebersberg.de

SCHUDER
BESSER BAUEN MIT HOLZ

Zimmererarbeiten
Spenglerarbeiten
Dachdeckerarbeiten

info@schuder-bau.de
www.schuder-bau.de
08092/22264

Änderungsschneiderei Ebersberg

Dr.-Wintrich-Straße 24
85560 Ebersberg
Tel. 0 80 92 / 8 50 24 90
Mobil 01573 /828 1919

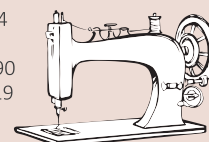

Vlasta Potucka

Trachten · Leder · Abendkleider u. v. m.

www.aenderungsschneiderei-ebersberg.de

Termine nur nach telefonischer Vereinbarung



Endlich wieder Christkindlmarkt

„Sich mit Freunden und Nachbarn am Marktplatz treffen, einen Glühwein trinken und die vorweihnachtliche Stimmung genießen. Das hat schon sehr gefehlt in den letzten beiden Jahren“, sagt Bürgermeister Ulrich Proske. Am Wochenende des 26. und 27. November ist es endlich wieder soweit. Der Ebersberger Christkindlmarkt öffnet für zwei Tage seine Pforten.

Zu einem Bummel über den Christkindlmarkt, bei dem die Marktleute mit ihrem Angebot jeden in Adventsstimmung versetzen, gehört natürlich auch das leibliche Wohl: Glühwein, Bratwürste, Reiberdatschi, Langosch, Flammkuchen, Crêpes, gebrannte Mandeln, heiße Maroni und vieles mehr.

Veranstalter des Christkindlmarktes ist der Ortsverband Ebersberg im Bund der Selbständigen Bayern (BdS). In der Dämmerung, wenn der Markt am schönsten ist, erstrahlen unzählige Lichter an vielen der rund 80 großen und kleinen Christbäumen, die der BdS aus dem Ebersberger Forst herangeschafft hat. Vom Rathausbalkon aus begrüßt ein neues Christkindl die Besucher des Marktes: Es ist Johanna Wach von der Kolpingjugend. Johanna ist 18 Jahre alt und hat gerade das Abitur gemacht.

In der „lebenden Werkstätte“ zeigt die Kunstschmiede Bergmeister wiederum altes Handwerk. Darüber hinaus kann man bei einem Drechsler und einem Glasbläser sehen, wie aus Rohlingen schöne, kunstvolle Dinge entstehen. Am Sonntag wird der Kinderschutzbund in einer Hütte mit Kindern basteln.

Das abwechslungsreiche Bühnenprogramm hat Walter Gigler zusammengestellt und Sepp Riedl wird wieder durch das Programm führen. Es wird gesungen und musiziert und die Kinder lauschen den Geschichten auf der Bühne, die Peter Kießling als Großvater im Lehnstuhl sitzend erzählt. Und natürlich beschenkt der Nikolaus wie jedes Jahr die Kinder.

Neben den rund 50 heimeligen Hütten, Pavillons und Marktständen, die wieder von den Vereinen, Institutionen und Geschäftsleuten liebevoll gestaltet werden, wird sich auch die vom Museum Wald und Umwelt bekannte „Jurte“ präsentieren. Hier, im Nomadenzelt wird das Thema Nachhaltigkeit auf den Christkindlmarkt gebracht. Vereine, Organisationen und Einzelpersonen haben die Möglichkeit, sich und ihre Arbeit diesbezüglich zu präsentieren. Auch Workshops und Bastelaktionen werden hier angeboten.

Der Christkindlmarkt auf dem Marienplatz in Ebersberg öffnet am Samstag, dem 26. November, von 14:00 bis 21:00 Uhr und am Sonntag, dem 27. November, von 12:00 bis 19:00 Uhr.

Zum Christkindlmarkt haben wieder viele Geschäfte rund um den Marienplatz geöffnet. Auch alle Fachgeschäfte des Einkaufszentrums e-EinZ öffnen am Sonntag von 13 bis 18 Uhr.

Gut informieren kann man sich über den Christkindlmarkt auf der Website: <https://www.christkindlmarkt-ebersberg.de/>

(TW)

REIFEN MÜLLER

Ihr Spezialist für

ONLINETERMIN →



REIFEN

Reifen auf Lager
Einlagerungs-Service
Achsvermessung



AUTOGLAS

Reparatur & Scheibentausch
kostenloses Leihfahrzeug
Versicherungsabwicklung

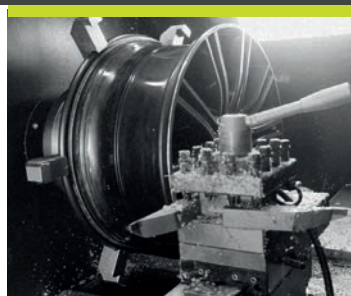

FELGEN

Design & Reparatur
Glanzrehen - Lackieren
- Pulverbeschichten



AUTOWÄSCHE



Gültig bis
31.12.2022

08092.860320

In Grafing

reifen-autoglas.de



Informationen der Stadtverwaltung

Müll – was, wie, wohin?

... sau-einfach!

Sauber trennen – aber bitte nicht sauber spülen!

Egal ob Verpackungen aus Kunststoff oder Glas: extra sammeln und entsorgen ist ein echter Mehrwert für die Umwelt! Aber bitte nicht extra spülen! Das ist fürs Recycling unnötig und verschwendet nur Wasser und Energie.



So klappt's mit dem Umweltschutz!

So machen Sie die Komposttonne winterfest

Es ist draußen frostig kalt und Ihre Biotonne wurde nicht oder nicht vollständig geleert? Dann haben vermutlich die tiefen Temperaturen dafür gesorgt, dass der feuchte Bioabfall in der Tonne festgefroren ist. Das Leerungsunternehmen versucht, den Tonneninhalt beim Kippen zu lösen. Was sich nicht löst, muss aber leider in der Tonne bleiben.

So schaffen Sie Abhilfe: Versuchen Sie bei tiefen Temperaturen möglichst wenig Flüssigkeit und feuchte Abfälle in die Komposttonne zu geben. Füllen Sie nur trockenes Laub ein. Wickeln Sie Küchenabfälle in Zeitungspapier oder Küchenkrepp, aber verwenden Sie kein Farb- oder Hochglanzpapier. Oder verpacken Sie feuchte Abfälle in Papiertüten oder Papiersäcke. Auch das Auslegen des Tonnenbodens mit einigen Blättern zerknülltem Zeitungspapier hat sich bewährt. Optimal ist es, wenn die Tonne in der kalten Jahreszeit frostfrei stehen kann, z. B. in einer Garage und erst kurz vor der Leerung bereitgestellt wird.

Wertstoffinsel Abt-Häfele-Straße – Überwachung verstärkt!

Die Stadtverwaltung weist darauf hin, dass aufgrund vermehrter Beschwerden über Ablagerungen und Einwurf außerhalb der Öffnungszeiten die Wertstoffinsel Abt-Häfele-Str. in den nächsten Monaten vermehrt videoüberwacht wird.

Bereits im Herbst wurden dort etliche Verstöße festgehalten und mit Verwarnungs- oder Bußgeldern bedacht.



erhältlich bei REWE Sattler

Mia · Regional · Sauguard

Die gesunde Alternative!
Ohne Fett und nicht frittiert!

Brotchips.de krass krass

Wasser | Salz | Mehl | Hausgemachter Natursauerteig

TanzZentrumHeinz

Der Tanzkurs - ein schönes Weihnachtsgeschenk
Wir erstellen Ihren Geschenkgutschein.
ADTV www.tanzzentrumheinz.de

Grundkurse Paare/Ehepaare

Pfaffing-Rettenbach, Neuwirt
8x freitags, Beginn: 20.01.2023 19:00 - 20:15
Ebersberg, kath. Pfarrheim
8x dienstags, Beginn: 24.01.2023 20:15 - 21:30
Pfaffing-Rettenbach, Neuwirt
8x mittwochs, Beginn: 25.01.2023 19:00 - 20:15

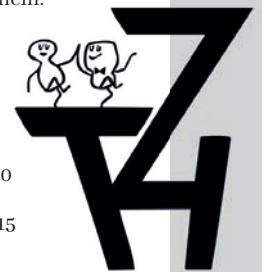

Hochzeitskurse jederzeit auf Anfrage

Anmelden unter:
Tel. 08071/93470 - erika.heinz@tanzzentrumheinz.de - www.tanzzentrumheinz.de

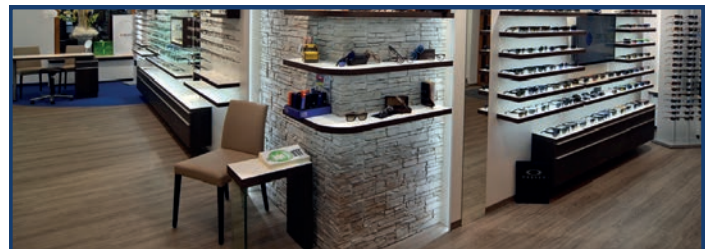

IHR PARTNER FÜR BRILLANTES SEHEN!

Egal ob in der Arbeit oder im Alltag - wir finden für Sie die optimale Lösung. Lassen Sie sich von unserem Service und der Qualität begeistern!

Unsere Service-Dienstleistungen:

- Profi-Sehanalyse
- aktuelle Brillentrends
- individuelle Kontaktlinsenanpassung
- Lupenbrillen und Spezialsehhilfen

Wir freuen uns auf Ihren Besuch!



**OPTIK
LOCHNER**

85560 Ebersberg | Heinrich-Vogl-Straße 12 | Tel. (0 80 92) 8 89 78
85614 Kirchseeon | Marktplatz 9 | Tel. (0 80 91) 5 63 96 00

www.optik-lochner.de



KLEINVIEH MACHT AUCH MIST

ENERGIESPARTIPPS IM ALLTAG

VERANSTALTUNG DER AGENDA 21 KONSUMMUSTER, LEBENSSTIL, GESUNDHEIT UND ENERGIE

mit Philipp Rinne (Energieagentur Ebersberg-München)

Mittwoch, 23.11.2022, 19:00 Uhr
im Rathaus Ebersberg, Sitzungssaal

In dem Vortrag **KLEINVIEH MACHT AUCH MIST** – Energiespartipps im Alltag gibt Philipp Rinne von der Energieagentur Ebersberg-München viele Ideen für kleine Anpassungen im Alltag, um die Energiekosten in Ihrem Haushalt auch ohne bauliche Maßnahmen zu senken.

Kleine Schritte, die einfach umzusetzen sind und viel bringen. Sparen Sie mit den Tipps und Tricks viel Geld und Energie und schonen Sie das Klima, weil Sie Ihren CO₂-Fußabdruck deutlich reduzieren. Denn Energiesparen muss nicht kompliziert sein: Es gibt viele kleine Stellschrauben, mit denen Sie Strom, Wärme und Wasser sparen können.

Die Veranstaltung ist **kostenfrei**. Eine Anmeldung ist möglich, aber nicht zwingend erforderlich unter **Telefon 8255-51** oder **veranstaltung@agenda21-ebersberg.de**



www.energieagentur-ebe-m.de

Informationen der Stadtverwaltung

Adventszeit ist Kerzenzeit – so wird's umweltfreundlich gemütlich!

Warmes, flackerndes Kerzenlicht ist der Inbegriff für weihnachtliche Stimmung. Wer dabei auch an die Umwelt denkt, sollte das Kerzenetikett genau studieren. Etwa dreiviertel der in Deutschland verwendeten Kerzen bestehen aus Paraffin, einem Erdölprodukt, und sind damit alles andere als umweltfreundlich. Doch es gibt nachhaltige Alternativen:

- **Bienenwachs** vom örtlichen Imker; bei Wachskerzen aus dem Handel auf die Herkunft achten, Bienenwachs stammt oft aus China oder Südamerika.
- **Zertifiziertes Palmöl** (Nur mit dem RSPO-Label oder aus Bioanbau!); Sie unterstützen eine nachhaltige Palmölgewinnung und damit den Schutz der südostasiatischen Regenwälder.
- **Heimisches Raps- oder Sonnenblumenöl**, achten Sie auch hier auf die Herkunft, am besten aus Bioanbau!
- **Stearin** aus tierischen Abfallprodukten, wie z. B. Schlachtabfällen.

Doch das umweltfreundlichste Material bringt nichts, wenn es in einer Hülle aus Alu steckt. Wiederverwendbare Edelstahl- oder Glashüllen bei Teelichtern sind hier eine Top-Alternative.

LED-Teelichter gibt es übrigens auch wiederaufladbar – eine tolle Variante für Sicherheitsbewusste!

Übrigens: Bringen Sie Kerzen- und Wachsreste zur Wachstonne am Wertstoffhof, daraus können wieder neue Kerzen hergestellt werden!



Anzeigenschluss für die Weihnachts-Ausgabe
ist der 23. November 2022.
Erscheinungstermin ist ab dem 17. Dezember.

www.bestattungsdienst-pietas.de

Bestattungsdienst PIETAS

Seit 1971 in Ebersberg und Umgebung

- Organisation einer würdevollen Trauerfeier
- auf Wunsch auch Hausbesuche

Tag & Nacht

Ebersberg	Münchener Straße 2	08092/82 440
Kirchseon	Marktplatz 5	08091/539 061
Poing	Hauptstraße 27	08121/772 59 03
Grafing	Marktplatz 17	08092/336 935

DER BESTE RAHMEN FÜR IHREN ERFOLGREICHEN IMMOBILIENVERKAUF



Kostenfreie Bewertung
Ihrer Immobilie

www.maesel-raether.de

08092 / 86 36 020

Ulrichstr. 4A, 85560 Ebersberg



Ebersberger Krippenweg



„Frieden ist mehr als die Abwesenheit von Krieg“, sagt Pfarrer Josef Riedl. Dieser Satz aus der Weihnachtsbotschaft hebt den Wunsch nach Frieden in einen größeren Zusammenhang und bringt ihn mit Gott in Verbindung. „Der Krippenweg stellt uns diesen Weg im Kern und in vielen Variationen wieder vor Augen“.

Auch in diesem Jahr – bereits zum achten Mal – hüllen die beleuchteten Krippen in den zahlreichen Schaufenstern der Geschäfte unsere Stadt in eine weihnachtliche Stimmung. Der Bund der Selbständigen in Ebersberg (BdS) lässt als Veranstalter auch in diesem Jahr die schönsten und interessantesten Krippen erstrahlen. Stefan Kühnlein hat zusammen mit seinem Team die Innenstadt mit den abends beleuchteten Krippen ausgestattet. 66 Krippenstationen sind es in diesem Jahr. Ungefähr so viele wie letztes Jahr. Altbekannte Krippen sind dabei: sie wunderschöne Stadtkrippe, die Franz Kisters geschaffen hat, wird in diesem Jahr wieder im Untergeschoss des e-EinZ aufgebaut. In der katholischen Kirche St. Sebastian wartet die Osterrieder Krippe auf die Besucher, die vor und nach den Gottesdiensten besichtigt werden kann. Hinzu kom-

men neue Leihgaben, wie wunderschöne Miniaturkrippen.

Der Ebersberger Krippenweg lädt zu einem Bummel durch die Stadt ein. So kann jeder die „staade“ Zeit tatsächlich auch als ruhige, besinnliche und spirituelle Zeit erleben. Man kann den Krippenweg allein gehen, mit dem Partner, den Kindern und Enkeln – oder auch mit den Ebersberger Stadtführern.

Wer gerne mehr über die einzelnen Krippen, ihre Erbauer und über die Heilige Nacht insgesamt erfahren möchte, hat dazu bei einer der kostenlosen Krippenführungen Gelegenheit, die der Kreisheimatpfleger Thomas Warg mit seinem Team zweimal pro Woche anbietet. Die Führungen starten jeweils bei Einbruch der Dämmerung um 16 Uhr beim Bürgerbüro am Rathaus. Sie dauern ein bis eineinhalb Stunden. Zweimal wird unser Stadtführer Robert Bauer die Raunächte vorstellen. Dies sind die Nächte zwischen dem 21. Dezember und dem 6. Januar. Früher glaubte man, dass in dieser Zeit die göttliche Ordnung außer Kraft gesetzt ist. Zur gleichen Zeit wurden zuhause die Krippen aufgestellt. Die Raunachtführungen starten jeweils um 17 Uhr vor der Kirche und dauern ca. zwei Stunden. Bei Bedarf bie-

ten wir auch in diesem Jahr für kleine Gruppen weitere Führungen an.

Wenden Sie sich hierzu an Thomas Warg unter thomas.warg@t-online.de per E-Mail.

Ein Gewinnspiel, bei dem ein Krippenstall als Hauptpreis winkt gehört auch dieses Jahr wieder dazu, genau wie eine Schnitzeljagd für Kinder. Hier ist eine Playmobilkrippe zu gewinnen. In einer Spendenaktion unterstützt der Krippenweg den Ebersberger Kinderschutzbund: Wichtig ist es dem Verein, dass Kinder aus Familien mit wenig Geld im Landkreis Ebersberg schwimmen lernen. Diese Familien möchte der Kinderschutzbund mit einem Gutschein für einen Schwimmkurs unterstützen. Ihre Spende können Sie direkt an der Ebersberger Stadtkrippe in einen der Briefkästen einwerfen oder bei einer der vielen Führungen direkt den Stadtführern geben.

„Mit dem Ausbruch des russischen Angriffskrieges haben viele Ukrainer/-innen in Ebersberg vorübergehend eine neue Heimat gefunden. Aber wir wissen sehr wenig über die Bräuche in der Ukraine bzw. wie wird Weihnachten in der Ukraine gefeiert? Im Rahmen des 8. Ebersberger Krippenweges wollen wir mit zusätzlichen Plakaten, die in verschiedenen Schaufenstern aufgehängt sind, die Bräuche in der Advents- und Weihnachtszeit in Ebersberg und der Ukraine gegenüberstellen“, so Stefan Kühnlein.

Der Krippenweg endet am 6. Januar 2023. Die Verlosung der Preise findet Corona-bedingt im kleinen Kreis statt.

Flyer, mit denen man den Krippenweg entdecken kann, liegen in diesem Jahr nur in der Kreissparkasse, der Raiffeisenbank und im Bürgerbüro aus.

(TW)



MANUELA OBERT

Rechtsanwältin
Fachanwältin für Arbeitsrecht
Fachanwältin für Verkehrsrecht
ADAC Vertragsanwältin

☎ 0 80 92 / 85 43 362
☎ 0 80 92 / 85 43 363
✉ Manuela.Obert@t-online.de
🏠 www.kanzlei-obert.de



📍 Büro Ebersberg
Marienplatz 5a
85560 Ebersberg

📍 Zweigstelle Kolbermoor
Grubholzer Straße 7
83059 Kolbermoor

Informieren Sie sich auf unseren Erstberatungsabenden

Wir beginnen um 19.00 Uhr, Der Vortrag findet online statt. Anmeldung unter: Tel 0 80 92/2 49-0 Wildermuthstr. 6 · 85560 Ebersberg



www.wochermaier.de
Bad | Heizung | Solar | BHKW | Service

Energie-Abend Mittwoch, 09.11.2022 und 07.12.2022

Wie optimiere ich mein Bestandshaus? Was ist günstiger: Öl, Gas, Holz, Pellets oder Wärmepumpe? Holen Sie sich Ihre Entscheidungsgrundlage!



Energie-Spar-Abend Mittwoch, 16.11.2022 und 14.12.2022

Ich mache mich unabhängiger!
• Gas und Ölverbrauch halbieren
• Sonnenstrom und Wärme effizienter nutzen



Erneuerbar & Autark Mittwoch, 30.11.2022 und 25.01.2023

Mit Pellets 100 % unabhängig von fossilen Energieträgern!

• Mit Pellets heizen und dabei Strom erzeugen
• Kombinierbar mit Sonnenstrom

So geht Strom autark 100 % erneuerbar



Kraft-Wärme-Kopplung Mittwoch, 23.11.2022

Auch im Einfamilienhaus: Strom, Wärme und Warmwasser am Ort des Verbrauchs selbst machen!



Wasser-Abend Mittwoch, 21.12.2022

Hygienisches Trinkwasser richtig nutzen und behandeln. Seidenweiches Perlwasser, für zarte Haut und geschmeidiges Haar.



Museum Wald und Umwelt mit Umweltstation Ebersberger Forst

Museum Wald und Umwelt
Ebersberg

Liebe Museumsbesucher,

noch bis zum 18. Dezember ist die Ausstellung „Vom Reisen auf Blättern und Händen“ mit Werken der Künstlerin Angela Andorrrer zu besichtigen. Anschließend bleibt das Museum bis zur Eröffnung der Sonderausstellung „Die Jagd im Visier“ am 31. März 2023 geschlossen. Auch im Dezember haben wir noch spannende Veranstaltungen für Sie in unserem Programm.

Wir wünschen Ihnen dabei viel Vergnügen und eine besinnliche Adventszeit.

Veranstaltungen im Dezember

Samstag, 03. Dezember, 14:00 bis 18:00 Uhr: **Kreatives Papier-**

schöpfen. Dieser Kurs lädt ein zu einer schöpferischen Tätigkeit im wörtlichen Sinne. Wir lernen an diesem Nachmittag die alte Technik des Papierschöpfens kennen. Das Ergebnis sind dann einzigartige und ganz besondere Papiere. Durch das Einschöpfen von Gräsern, Blüten und vielen anderen kleinen Dingen entstehen wunderschöne Einzelstücke.

Preis: Erwachsene 15 €, Kinder 11 €.

Sonntag, 04. Dezember, 14:00 bis 16:30 Uhr: **Kraft des Winters.** Mit dem Angebot der Jahreskreisfeste möchten wir Sie nachhaltig durchs Jahr begleiten. Wir laden Sie ein, sich mit der Natur zu verbinden, sich über das eigene Leben Gedanken zu machen und sich auszutauschen. Wir befassen uns mit Lebensphilosophie, dem Kreislauf der Natur sowie mit Kräuter- und Pflanzenkunde. Mit alten Ritualen nähern wir uns fast vergessenen Festen und Brauchtümern. Der Aspekt, wie auch wir ein einfacheres und nachhaltigeres Leben im Einklang mit der Natur führen können, steht bei dieser Veranstaltung im Mittelpunkt.

Preis: Erwachsene 14 €, Kinder 10 €.

Sonntag, 11. Dezember, 15:00 bis 17:00 Uhr: **Wetterspaziergang im Winter.** Schauen wir in den Himmel, so ist das Bild nie dasselbe. Einmal makellos blau, manchmal mit fern schwebenden, weißen Federn ge-

schmückt, dann wieder Watterbausche am Himmel. Ein andermal ziehen schwere dunkle Wolken vorüber, die bedrohlich ein aufziehendes Gewitter ankündigen. All dies sind Bilder des Wetters und es ändert sich fast täglich. Wir erfahren auf einem beschaulichen Spaziergang mehr über diese luftige Welt über unseren Köpfen. Auf dass wir das nächste Mal wissen: brauchen wir eher die Badehose oder den Regenschirm?

Preis: Pro Person 6 €, ermäßigt 4 €.

Sonntag, 18. Dezember, Vormittagstermin von 10:30 bis 13:00 Uhr, Nachmittagstermin von 14:00 bis 16:30 Uhr: **Waldweihnacht.** Wir gehen in den weihnachtlichen Wald und errichten dort gemeinsam für die Waldtiere ein kleines Futterbäumchen. Dabei erfahren wir,

was Vögel und Waldtiere im Winter tun und spielen eine Futtersuche aus Sicht der Tiere nach. In einer Hütte im Wald rücken wir zusammen und lauschen einer Geschichte über Menschen und Tiere in einer besonderen Nacht. Zum Ausklang der Veranstaltung basteln wir im Museum Weihnachtliches aus Naturmaterialien für zu Hause.

Preis: Erwachsene 10,50 €, Kinder 8 €.

Weitere Informationen telefonisch oder Sie besuchen uns im Internet unter <https://www.museumwaldundumwelt.de/> oder auf <https://www.facebook.com/museumwaldundumwelt/>

Wir freuen uns auf Ihren Besuch

Ihr MWU-Team



Für alle Veranstaltungen gilt (wenn nicht anders genannt):

Anmeldung erforderlich bei der Stadt Ebersberg unter Tel. 8255-52.

Treffpunkt Museum Wald und Umwelt in Ebersberg, Ludwigshöhe.

Das **Programmangebot der Umweltstation und des Museums** liegt im Museum und im Rathaus in Ebersberg aus.

Unter www.museumwaldundumwelt.de kann das Programm auch als pdf-Version heruntergeladen werden.

Bitte informieren Sie sich im Internet über unsere aktuellen Angebote und Öffnungszeiten.



IHR PARTNER FÜR VERSICHERUNGEN, VORSORGE, FINANZEN.

Wir sind für Sie da!

Thomas Vierlinger
Allianz Generalvertretung

Eberhardstraße 6
85560 Ebersberg
Telefon 0 80 92.8 67 50
thomas.vierlinger@allianz.de
www.allianz-vierlinger.de





Informationen der Stadtverwaltung

Großer Bücherflohmarkt am 26. und 27. November



Parallel zum Ebersberger Christkindlmarkt findet in den Räumen der Stadtbücherei ein großer Bücherflohmarkt statt. Verkauft werden Kinder- und Jugendbücher, Romane, Sachbücher, CDs und DVDs, Spiele und Zeitschriften. Am Samstag, den 26.11.2022, in der Zeit von 13 Uhr bis 18 Uhr und am Sonntag, den 27.11.2022, von 11 Uhr bis 17 Uhr. Buchspenden können noch bis zum 24. November abgegeben werden.

Lesung mit Krimiautor Andreas Föhr am 23. November

Am Mittwoch, den 23.11., liest der bei Wasserburg lebende Autor Andreas Föhr aus seinem neuesten Regionalkrimi.

„Herzschuss“: Der 10. humorvolle Bayern-Krimi um die Kult-Ermittler Wallner & Kreuthner hat es ordentlich in sich.

Die Lesung findet **um 19:30 Uhr im Kleinen Bürger-saal** im Klosterbauhof statt. Karten gibt es zum Preis von 10 €.



Medien zur Advents- und Weihnachtszeit

Alle Medien, die auf die Advents- und Weihnachtszeit einstimmen, sind wieder im Büchereiraum präsentiert. Gerne können Sie vorab online stöbern und Wunschtitel für sich reservieren: www.stadtbuecherei.ebersberg.de → Register → Klarschrift Weihnachten

Stadtbücherei Ebersberg

Baldestr. 18, 85560 Ebersberg, Tel. 87277

E-Mail: buecher@ebersberg.de

Online-Katalog: www.stadtbuecherei.ebersberg.de

E-Books: www.leo-sued.de

Öffnungszeiten

Montag:	15 – 18 Uhr
Dienstag:	10 – 12:30 Uhr und 15 – 18 Uhr
Mittwoch:	15 – 18 Uhr
Donnerstag:	10 – 12:30 Uhr und 15 – 19 Uhr
Freitag:	17 – 19 Uhr



Lebensfreude 60plus

Herzliche Einladung an alle Senioren, die monatlichen „Lebensfreude-Treffen“ von 15:00 bis 17:00 Uhr im evangelischen Gemeindehaus, Abt-Williram-Str. 90, zu besuchen. Es erwartet Sie ein sehr buntes und abwechslungsreiches Programm. Gestartet wird mit einer kleinen leiblichen Stärkung, um sich dann einem interessanten Thema – mit oder ohne Referenten – zu widmen und darüber ins Gespräch zu kommen. Gerne werden auch neue Spiele oder gymnastische Übungen ausprobiert. Das Treffen am Montag, 21. November steht unter dem Motto „Lesefreuden“ und Sie sind eingeladen! Als Gast wird Dr. Felix Leibrock vom evangelischen Bildungswerk zugegen sein.

Sollten Sie weitere Informationen oder einen Fahrdienst zu einem der Treffen wünschen, rufen Sie gerne Bärbel Körner an, Tel. 2302911. Die Gruppe ist immer offen für neue Teilnehmer. Veranstaltung in Kooperation mit dem evangelischen Bildungswerk Rosenheim. (DE)

beauty & wellness room



MERRY CHRISTMAS
AND
HAPPY NEW YEAR

Noch kein Geschenk zu Weihnachten?



Zu jedem Gutschein schenken wir Ihnen einen zweiten Gutschein in Höhe von **10%** des Einkaufswerts dazu.

Winter Treatments für Sie und Ihn mit REVIDERM

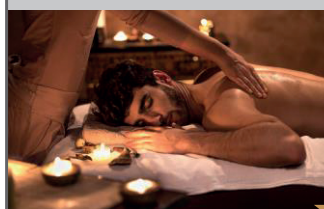

Aromaöl- / Ganzkörper-massage (ca. 60 Min.) **85 €**

- 1x Wohltuendes Fußbad
- 1x Einstimmungsritual
- 1x Ganzkörpermassage mit Aromaöl

Samtweiche Füße

55 €

- 1x Fußbad
- 1x Fußpeeling
- 1x Entfernen von Hornhaut
- 1x Nagelpflege
- 1x Fußmassage
- 1x Shellac Lackierung



Samtweiche Hände

50 €

- 1x Nagelpflege
- 1x Handpeeling
- 1x Handmassage
- 1x Shellac Lackierung

Blickfang

75 €

- 1x Wimpernlifting
- 1x Wimpern färben



Mutterglück (ca. 60 Min.)

85 €

sanfte Schwangerschaftsmassage

- 1x Wohltuendes Fußbad
- 1x Einstimmungsritual
- 1x Ganzkörpermassage ohne ätherische Öle (**ab der 17. SW-Woche**)

Wohltuende Gesichtsbehandlung (ca. 90 Min.)

135 €

- 1x regenerierende REVIDERM Oxygen-Sauerstoffbehandlung
- 1x Reinigung
- 1x Enzympeeling
- 1x Oxygen Step 1-3 mit Gesichtsmassage
- 1x Wirkstoffampulle
- 1x Gipsmaske
- 1x Abschlusspflege
- 1x Touch over

Winter-Special

gültig bis 31.01.2023
Kleines Weihnachtsgeschenk für jede Behandlung im Aktionszeitraum

beauty & wellness room

Cordula Boehm
Schulstraße 1, 85560 Ebersberg
Tel. +49 172 51 21 123
info@beautyandwellnessroom.de
www.beautyandwellnessroom.de

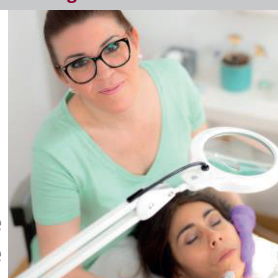

Hygienische und organisatorische Maßnahmen zum Schutz vor einer SARS-CoV-2 Virus Infektion werden strengstens eingehalten.



Sepp Kost
Maler- und Lackierermeister

dekorative
Wand- und Fassaden-
gestaltung

Sensauer Str. 2a · 85643 Tulling
Telefon 0 80 94 / 90 51 83 · Fax 0 80 94 / 9 04 90 77
www.malermeisterbetrieb-kost.de · sk@malermeisterbetrieb-kost.de



Monis REGIONALLADL • Monika Hilger

85560 Ebersberg • Marienplatz 4

Telefon: 08092 8684722

info@monis-ladl.de • www.monis-ladl.de

Öffnungszeiten: Mi 9 – 12.30 Uhr, Do/Fr 9 – 18 Uhr u. Sa 9 – 12.30 Uhr

Grafiing Goes Green verkündet Gewinner

Folgende Nummern haben im November gewonnen und können sich über Ebersberger Einkaufsgutscheine sowie Werbering-Gutscheine, Beefree-Tücher und Hasi-Gutscheine im Wert von 5 bis 30 € freuen!

Zudem möchten wir uns bei der Raiffeisen-Volksbank Ebersberg eG für ihre großzügige Spende bedanken! Wir konnten neue Stempel und Sticker bestellen, um die Geschäfte in Ebersberg ebenso auszustatten.

1. 8603
2. 8567
3. 5957
4. 7884
5. 5486
6. 0360
7. 0882
8. 0372
9. 8847
10. 3504



Die Gewinnausgabe erfolgt durch Grafiing Goes Green. Die Gewinner werden gebeten, sich per E-Mail, Facebook oder Instagram mit ihrer jeweiligen Gewinnnummer zu melden.

Für weitere Informationen steht Grafiing Goes Green gerne über die E-Mail info@grafinggoesgreen.de oder ihre jeweiligen Seiten auf Facebook und Instagram zur Verfügung. (GGG)

Anzeigenschluss für die Weihnachts-Ausgabe ist der 23. November. Erscheinungstermin ist ab dem 17. Dezember. Anzeigenannahme unter Telefon: 08092/8287-13 oder per E-Mail: info@ks-druck.com

ks Druck & Medien
Tradition mit Zukunft

In
4. Generation
SEIT 1881

K. Schmidle Druck & Medien GmbH
Semptstr. 6-10
85560 Ebersberg
Telefon: 08092-82870
info@ks-druck.com • www.ks-druck.com

FLYER • FALZFLYER • VISITENKARTEN
BRIEFPAPIER • BRIEFUMSCHLÄGE
BLOCKS • BANNER • PLANOBOGEN
BEILAGEN • ROLLUPS/DISPLAYS
KUNSTDRUCKE • POSTKARTEN • PLAKATE
EINTRITTSKARTEN • WANDPLANER
CITYLIGHT • STEMPEL • SPEZIALANFRAGEN

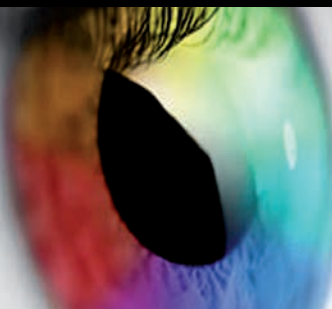

- IHRE REGIONALE DRUCKEREI
- EXKLUSIVE PRODUKTE
- INDIVIDUELLE BERATUNG
- SCHNELL & ZUVERLÄSSIG

Ihre Werbung bei uns – Weihnachten steht vor der Tür!

Werben Sie vor Ort mit Ihrer Anzeige im Ebersberger Stadtmagazin. Zusätzlich bieten wir Ihnen verschiedene Werbemöglichkeiten an, wie z.B. Flyer oder Beilagenwerbung. Diese können wir – in qualitativ hochwertiger Druckqualität – für Sie produzieren und mit dem Stadtmagazin versenden. Besuchen Sie uns auf unserer Stadtmagazin-Homepage unter: www.ebersberger-stadtmagazin.de





AKTION

Probieren Sie unsere Öko-Bauernbrote aus reinem Natursauerteig.

Besuchen Sie dazu am 01. und 02.12.2022 von 10 bis 17 Uhr Ihre Hopffisterei-Filiale in Ebersberg, Marienplatz 5

*Wir freuen uns auf Sie,
Ihre Hopffisterei*



Hopffisterei
GENUSS & NATÜRLICHKEIT

**Ebersberg,
Marienplatz 5**

Öffnungszeiten:
Mo- Fr: 07:30 - 18:00 Uhr,
Sa: 07:30 - 12:30 Uhr



**Einzulösen
ab 01.12.2022**



¹ CO₂e-Neutralität erlangt durch Einsparung und Kompensation. Näheres unter [www.hopffisterei.de/CO₂e-neutral](http://www.hopffisterei.de/CO2e-neutral) und in unseren Filialen.
² Dieses Zeichen ist eine eingetragene Marke der Hopffisterei.

CO2e-Neutralität erlangt durch Einsparung und Kompensation. Näheres unter [www.hopffisterei.de/CO₂e-neutral](http://www.hopffisterei.de/CO2e-neutral) und in unseren Filialen. Dieses Zeichen ist eine eingetragene Marke der Hopffisterei.

GUTSCHEIN

für ¼ Pfister Öko-Bauernbrot nach Wahl.

Wird vom Verkaufspersonal ausgefüllt:

Preis: Datum:

Pro Person und Einkauf kann nur 1 Gutschein eingelöst werden. Verkauf nicht zulässig. Kostenloser Warengutschein, ¼ entspricht ca. 500g. Brotauswahl nach Verfügbarkeit. Dieser Gutschein kann nur zusammen mit dieser Anzeige in der Filiale in Ebersberg, Marienplatz 5, ab 01.12. bis 17.12.2022 eingelöst werden.

www.hopffisterei.de

Ludwig Stocker Hopffisterei GmbH | Kreittmayrstraße 5 | 80335 München



November 2022

Mo	21.11.	14:00	Familienzentrum Ebersberg	Seniorenbeirat Ebersberg	Sprechstunde des Seniorenbeirats
		14:00	Bürgerhaus Unterm First	Kreisbildungswerk Ebersberg	Altersarmut – eine sozialpolitische Herausforderung
		14:00	Kreisbildungswerk Ebersberg	Kreisbildungswerk Ebersberg	Schnupperstunde – Herzenssprechstunde
		15:00	Evang. Gemeindehaus	Evang. Kirchengemeinde	Lebensfreude-Treff 60 plus: "LeseFreuden"
		19:30	Gasthaus Kugler-Alm	Gemeinwohlökonomie Regionalgruppe	Offener Stammtisch für Mitglieder und Interessierte
Di	22.11.	19:00	vhs Ebersberg	Kreisbildungswerk Ebersberg	Vortrag: Generationsgerechtigkeit
		19:00	Haus d. Familie, Heinrich-Vogl-Str. 4	Kreisbildungswerk Ebersberg	Kreativer Dienstagabend im Haus der Familie
Mi	23.11.	9:00	InternetZentrum, Augustinerstr. 4a	EBE-Online e. V.	Internet + Beratung – Hier treffen sich die "Silver-Surfer"
		14:00	InternetZentrum, Augustinerstr. 4a	EBE-Online e. V.	Beratung zu Smartphones, Tablets und Computer
		18:00	Online-Veranstaltung	Selbsthilfegruppe	Selbsthilfegruppe f. Angeh. psychisch kranker Menschen
		19:00	Rathaus Sitzungssaal	Agenda21-Gruppe	Kleinvieh macht auch Mist – Energiespartipps im Haushalt
		19:30	Evang. Gemeindehaus	Evang. Kirchengemeinde	Podcast-Runde "Unter Pfarrerstöchtern"
Do	24.11.	19:00	Online-Veranstaltung	Kreisbildungswerk Ebersberg	Lesung u. Gespräch m. YouTube-Star/Comedian F. Alshater
Fr	25.11.	11:00	Frauennotruf Ebersberg	Kreisbildungswerk Ebersberg	Begegnungscafé für und mit Frauen mit Fluchterfahrungen
		17:30	Evang. Gemeindehaus	Evang. Kirchengemeinde	Konfi3 – Informations- und Anmeldeabend: Konfi3
Sa	26.11.	14:00	Marienplatz Ebersberg	Bund der Selbstständigen	Christkindmarkt
So	27.11.	12:00	Marienplatz Ebersberg	Bund der Selbstständigen	Christkindmarkt mit verkaufsoffenem Sonntag
		17:00	altes kino	Kulturverein Zorneding-Baldham e. V.	30. Ebersberger Klavierzyklus
Mo	28.11.	14:00	Kreisbildungswerk Ebersberg	Kreisbildungswerk Ebersberg	Herzenssprechstunde: Was tut meinem Herzen gut?!
		18:00	Sparkassensaal	Kreisbildungswerk Ebersberg	Workshop: Demokratiegeschichte ist überall!
		19:00	Online-Vortrag	Energieagentur Ebersberg-München	Fachgespräch Energiewende: Erdwärme nutzen
Di	29.11.	19:00	Online-Vortrag	Kreisbildungswerk Ebersberg	Vortrag mit Filmausschnitten "Queer Gardening"
		20:00	Online-Vortrag	Kreisbildungswerk Ebersberg	Grenzen und Demokratie in der Familie
Mi	30.11.	9:00	InternetZentrum, Augustinerstr. 4a	EBE-Online e. V.	Internet + Beratung – Hier treffen sich die "Silver-Surfer"
		19:30	Evang. Gemeindehaus	Evang. Kirchengemeinde	Podcast-Runde "Unter Pfarrerstöchtern"



Freuen Sie sich auf kommende Veranstaltungen, sichern Sie sich Ihre Tickets unter: 08092-2559205

19. NOV 20.30 Uhr Samstag		ANNAMIRL SPIES Z'CHINA DAHOAM Hin- und hergerissen zwischen China-Sehnsucht und Rentner-Wahn bleibt ihr nur die Flucht auf die Bühne: Dort verarbeitet die niederbayerische Kabarettistin und ehemalige "Couplet-AG"-Front-Aktivistin ihre Lebensjahre in Fernost.	
24. NOV 20.00 Uhr Donnerstag		LUISE KINSEHER WÄNDE STREICHEN. SEGEL SETZEN. Die Erde ist vollständig erforscht, vermessen und durchnummeriert, doch wir haben etwas übersehen: uns selbst! Luise Kinseher setzt Segel und macht sich auf zu den Weiten der menschlichen Seele.	
25. NOV 20.30 Uhr Freitag		SIMON PEARCE HYBRID Das bayerisch-nigerianische Energiepaket liebt den Wechsel zwischen lustigen Anekdoten und gesellschaftlichen Spitzen, den schnellen Gag, ebenso wie die geschickte Pointe und die lauten Töne ebenso wie nachdenkliche Passagen.	
27. NOV 15.00 Uhr Sonntag		SPASS MIT MUSIK VON ERIK SATIE FAMILIENKONZERT VON MÜNCHNER PHILHARMONIKERN UNTER LEITUNG VON HEINRICH KLUG Längst haben die Kinderkonzerte der Münchner Philharmoniker unter der Leitung von Heinrich Klug Kultcharakter. Dieses Mal erweckt Klug den französischen Komponisten Erik Satie (1866-1925) zum Leben. AB 6 JAHRE	
1./2./3. DEZ je. 20.00 Uhr Do / Fr / Sa		BAYERISCHE RAUHNACHT EIN MYSTICAL MIT SCHARIWAR! Das neu aufgelegte Spektakel der Kirchseeoner Folkrock-Band zwischen Konzert, Volkstheater und Märchenstunde handelt von Perchten, Druden, Trolen und anderen Gestalten. 2004 wurde es mit dem Deutschen Rock- und Pop-Preis ausgezeichnet.	
2./3. DEZ je. 20.30 Uhr Fr / Sa		SALON ALTES KINO DIE MONATSSCHAU - EIN GANZ BESONDERER ABEND! Hausherr Alexander Liegl, Schauspielerin, Tänzerin und Sängerin Andrea Kilian, Geräuschemacher Max Bauer und Ausnahmemusiker Jeremy Teigan hauen den Gästen Musik, Gesang, Tanz, Text, Unsinn, Schlaueit und Bühnenhörspiel um die Ohren. Am zweiten Tag auch als Stream!	 

Datum Uhrzeit Ort Veranstalter Beschreibung

Dezember 2022					
Do	01.12.	18:00	vhs Ebersberg	vhs	Wenn die Augen schlechter werden ... Augenschulung
Sa	03.12.	10:00	vhs Ebersberg	vhs	Feldenkrais: Lächelnd statt verbissen
		10:00	Evang. Gemeindehaus	Evang. Kirchengemeinde	Offenes Singen von Advents- und Weihnachtsliedern
		14:00	Unterm First, Klosterbauhof	Schwungrad	Repair Café
		15:00	Rathaus Eingang Bürgerbüro	vhs	Ebersberger Krippenführung
		19:30	BRK-Zentrum Ebersberg	BRK Ebersberg	Bereitschaftsabend
Mo	05.12.	14:00	Familienzentrum Ebersberg	Seniorenbeirat Ebersberg	Sprechstunde des Seniorenbeirats
Di	06.12.	18:00	vhs EDV-Raum, Bahnhofstr. 13a	vhs	Lernen Sie Ihr Android-Smartphone besser kennen!
Mi	07.12.	9:00	InternetZentrum, Augustinerstr. 4a	EBE-Online e. V.	Internet + Beratung – Hier treffen sich die "Silver-Surfer"
		14:00	InternetZentrum, Augustinerstr. 4a	EBE-Online e. V.	Beratung zu Smartphones, Tablets und Computer
		17:30	vhs Ebersberg	vhs	Propagandastrategien im 21. Jahrhundert Bsp. Russland
Sa	10.12.	9:30	vhs EDV-Raum, Bahnhofstr. 13a	vhs	Excel: Basiskurs
Di	13.12.	18:00	Online-Vortrag	Verbraucherzentrale Bayern e. V.	Heizungserneuerung: Wie packt man's richtig an?
Mi	14.12.	9:00	InternetZentrum, Augustinerstr. 4a	EBE-Online e. V.	Internet + Beratung – Hier treffen sich die "Silver-Surfer"
		14:00	InternetZentrum, Augustinerstr. 4a	EBE-Online e. V.	Beratung zu Smartphones, Tablets und Computer
		15:30	Evang. Gemeindehaus	Evang. Kirchengemeinde	Thematischer Gesprächskreis für Männer (MiG)
		18:00	Sieghartstr. 21, Ebersberg	Selbsthilfegruppe	Selbsthilfegruppe f. Angeh. psychisch kranker Menschen
So	18.12.	10:00	vhs Ebersberg	vhs	Acrylmalerei – abstrakte, moderne Kunst
Mo	19.12.	14:00	Familienzentrum Ebersberg	Seniorenbeirat Ebersberg	Sprechstunde des Seniorenbeirats
		19:30	Gasthaus Kugler-Alm	Gemeinwohlökonomie Regionalgruppe	Offener Stammtisch für Mitglieder und Interessierte
Mi	21.12.	9:00	InternetZentrum, Augustinerstr. 4a	EBE-Online e. V.	Internet + Beratung – Hier treffen sich die "Silver-Surfer"
		18:00	Online-Veranstaltung	Selbsthilfegruppe	Selbsthilfegruppe f. Angeh. psychisch kranker Menschen
Fr	23.12.	16:30	vhs Ebersberg	vhs	Zaubern für Erwachsene und Jugendliche ab 12 Jahren
Mi	28.12.	9:00	InternetZentrum, Augustinerstr. 4a	EBE-Online e. V.	Internet + Beratung – Hier treffen sich die "Silver-Surfer"
		14:00	InternetZentrum, Augustinerstr. 4a	EBE-Online e. V.	Beratung zu Smartphones, Tablets und Computer
		15:00	BRK-Zentrum Ebersberg	BRK Ebersberg	Blutspenden von 15:00 bis 20:00 Uhr
Do	29.12.	15:00	BRK-Zentrum Ebersberg	BRK Ebersberg	Blutspenden von 15:00 bis 20:00 Uhr
Fr	30.12.	20:00	Vereinsheim Trachtenverein	Trachtenverein Ebersberg	Christbaumversteigerung

EINSCHALTEN – ODER LIVE IM ALTEN KINO!



5. DEZ
20.00 Uhr
Montag



DJANGO ASÜL
RÜCKSPIEGEL 2022

Einmal im Jahr blickt Django Asül zurück – auf ein Jahr, das zum Vergessen ist, muss zumindest einen Abend lang erinnert werden. Er präsentiert wieder souverän selbstsicher Highlights, Downlights, Total-Flops und messerscharfe Attacken.



8. DEZ
20.00 Uhr
Donnerstag



DREIQUARTELBLUT
NEUES ALBUM „PLIÉ“

Kurios-krude Geschichten über das Leben, den Tod und alles, was dazwischen liegt, sind die Spezialität von „Dreibiertelblut“. Wie das neue Album der folklorefreien Heimatsound-Band klingen wird, lässt sich an diesem Abend herausfinden: Es erscheint in der Woche davor.



15. DEZ
20.30 Uhr
Donnerstag



LITERATUR AM DONNERSTAG : LAURA CWIERTNIA
AUF DER STRASSE HEISSEN WIR ANDERS / MODERATION: SEBASTIAN SCHOEPP

Die ZEIT-Journalistin berichtet von Erfahrungen, die so tiefgreifend sind, dass sie noch Generationen später nachhallen: In ihrem literarischen Debut verarbeitet sie ihre Familiengeschichte und das Gefühl, nicht dazuzugehören.



Beginn: 20.00 Uhr

MITTWOCHSKINO

23. NOV

WAS TUN?

30. NOV

DIE ODYSSEE

7. DEZ

ONE OF THESE DAYS

14. DEZ

KURZFILMABEND



Kartentelefon: 08092-2559205 / Programm: www.kultur-in-ebersberg.de



Münchner Ferienpass 2022/23

Die neuen Ferienpässe für das Schuljahr 2022/2023 können wieder im Bürgerbüro des Rathauses erworben werden. Der Ferienpass ist vom 31.10.2022 bis 11.09.2023 gültig.

Er bietet Zugang zu vielen tollen Aktivitäten sowie Unternehmungen in und um München kostenfrei (z. B. Airport-Tour, Olympiaturm, Schlösser, Museen etc.) oder zu ermäßigten Preisen (Bavaria Filmstadt, Umadum – Riesenrad, Kino, Sea-Life etc.). Besonders toll sind auch die vielen Workshops, die angeboten werden – wie Naturkosmetik zum Selberherstellen oder eine Minecraft Bastel-Werkstatt.

Aus dem Landkreis Ebersberg sind der Wildpark Poing und der Kletterwald Vaterstetten sowie ganz neu die Herrmannsdorfer Landwerkstätten vertreten, die immer einen Besuch wert sind. Zusätzlich sind die Fahrten mit dem MVV im gesamten Tarifgebiet für alle Kinder von 6 bis 14 Jahren in den Sommerferien 2023 kostenfrei!

Die Kosten für einen Ferienpass für Kinder von 6 bis 14 Jahren liegen bei 14 €, für Jugendliche von 14 bis 17 Jahren bei 10 €. (DH)



SEBASTIAN BREUER

STEINMETZ- UND STEINBILDHAUERMEISTER
STAATL. GEPRÜFTE STEINTECHNIKER
BETRIEBSWIRT (HWO)

BÄDER – KÜCHENARBEITSPLATTEN – TREPPEN
TISCHE – WANDVERKLEIDUNGEN – SKULPTUREN
EINGANGSPODESTE – TERRASSEN – BRUNNEN
GRABSTEINE – INSCRIFTEN

MÜHLWEG 1A
85560 EBERSBERG
0172 - 81 04 36 0
SEBASTIAN_BREUER@GMX.NET

Landeshauptstadt München
Sozialreferat
Stadtjugendamt

Münchner Ferienpass 2022/23

Für Kinder und Jugendliche von 6 bis einschließlich 17 Jahren

Verkauf ab 10. Oktober 2022
Auch online unter muenchen.de/ferienpass

Wir sind München für ein soziales Miteinander

In Kooperation mit dem Münchner Verkehrs- und Tarifverbund.

Herausgeberin: Landeshauptstadt München, Sozialreferat, Stadtjugendamt, Ferienangebote/Familienpass, Meindlstr. 16, 81373 München



Seriös statt laut.

Die Immobilien-Profis der Kreissparkasse kümmern sich um den Verkauf oder die Vermietung Ihrer Immobilie: seriös und kompetent mit Leistungsgarantie.

www.kskmse.de/immobilien

Weil's um mehr als Geld geht.



Kreissparkasse
München Starnberg Ebersberg



Chips – ein aktuelles Thema in der Tagespresse



Jeder kennt es: Die Abende werden länger, somit auch die gemütliche Zeit auf der Couch oder die Zeit in gemütlicher Runde mit Freunden oder der Familie. Dabei wächst die Lust auf Knabberereien wie Chips und Co. Hat man erstmal begonnen, reicht meist eine Handvoll nicht aus. Aber ganz unproblematisch sind die Kartoffelchips nicht, viel Fett, viel Salz und viele Kohlenhydrate.

Wir als neu gegründetes Unternehmen im Raum Chiemgau haben hierfür eine gesunde Alternative!

Unsere Brotchips sind aus Wasser, Salz, Mehl und hausgemachtem Natursauerteig zu einem Brot gebacken. Anschließend fein geschnitten und zu krossen Chips veredelt.

Die Chips sind ohne Fett und nicht frittiert, somit ein herzhafter Knabberspaß auf der Couch, in der gemütlichen Runde oder für unterwegs als gesunder Snack für zwischendurch. Gerne werden die Brotchips auch mit verschiedenen Dips zu Brotzeiten gereicht oder der knackige Salat wird damit garniert.

In Ebersberg gibt es unsere Brotchips jetzt bei REWE Sattler.

Mehr Infos auf www.brotchips.de oder auf unserem Instagram Account. (CN)



Volkshochschule
im Zweckverband Kommunale Bildung

Weihnachtsstimmung an der vhs

Im Dezember empfehlen wir eine besinnliche Krippenführung für die ganze Familie. Oder wie wäre ein Kreativkurs oder Zauberkurs, um Geschenke für Ihre Liebsten zu zaubern? Für all jene, die im Dezember entspannen wollen, bieten wir z. B. einen Feldenkraiskurs für die Kiefermuskulatur. Egal ob an Sprachen, Politik, Kultur, Genuss, Gesundheit oder EDV interessiert – wir haben für alle etwas im Programm!

vhs-Highlights im Dezember

Wenn die Augen schlechter werden ...

Augenschulung & -entspannung

Do, 01. Dezember, 18:00 – 21:00 Uhr, vhs, Dr.-Wintrich-Str. 3, 403

Feldenkraiskurs: Lächelnd statt verbissen – Beweglichkeit für Mund und Kiefer

Sa, 03. Dezember, 10:00 – 16:00 Uhr, vhs, Dr.-Wintrich-Str. 3, 302

Ebersberger Krippenführung

Sa, 03. Dezember, 15:00 – 16:30 Uhr, Rathaus, Eingang Bürgerbüro

Lernen Sie Ihr Android-Smartphone besser kennen!

Di, 06. Dezember, 18:00 – 21:00 Uhr, vhs, EDV-Raum, Bahnhofstr. 13a

Propagandastrategien im 21. Jahrhundert am Beispiel Russlands Informationskrieg

Mi, 07. Dezember, 17:30 – 19:30 Uhr, vhs, Dr.-Wintrich-Str. 3, 504

Excel: Basiskurs

Sa, 10. Dezember, 9:30 – 17:30 Uhr, vhs, EDV-Raum, Bahnhofstr. 13a

Vortrag: Wie kam die Tomate auf die Pizza?

Geographie trifft Kulinarik

Do, 15. Dezember, 19:00 – 20:30 Uhr, vhs, Dr.-Wintrich-Str. 3, 403

Acrylmalerei – abstrakte, moderne Kunst

So, 18. Dezember, 10:00 – 16:00 Uhr, vhs, Dr.-Wintrich-Str. 3, 406

Zaubern für Erwachsene und Jugendliche ab 12 Jahren – an einem Abend zur eigenen Zaubershow

Fr, 23. Dezember, 16:30 – 19:30 Uhr, vhs, Dr.-Wintrich-Str. 3, 406

Anmeldung zu allen Veranstaltungen unter: Tel. 81950, www.vhs-grafing.de oder E-Mail: info@vhs-grafing.de (CK)

www.drachentube.de

Drachentube

Richtig gutes Spielzeug und mehr ...

- Ökologischer Schulbedarf
- Papeterie – Nachhaltige Schreibwaren, Karten etc.
- Bekleidung vom Baby bis Schulalter in BIO-Qualität
- Geschenke für Kinder und Erwachsene
- und vieles mehr

Öffnungszeiten

Mo, Di, 9 - 12:30 Uhr
Do, Fr 14 - 18 Uhr
Mittwoch 9 - 18 Uhr
Samstag 9 - 16 Uhr

**Drachentube Spielwaren · Eberhardstr. 6a
85560 Ebersberg · Tel. 08092 / 6 96 93 90**

CU on: facebook.com/drachentube · instagram.com/drachentube

JOSEF

50

JAHRE
SEIT 1971

GRABMEIER GmbH

Reitgesing 1
85560 Ebersberg

Erd- und Tiefbau
Transporte
Kiesgrube
Abbruch und Entsorgung

Tel. 08092 / 24701 - 0 www.grabmeier-gmbh.de

Muschelsaison hat begonnen!

Taverna Mediterraneo

"DINOS"

**Wir wünschen allen Lesern ein gesegnetes
Weihnachtsfest und viel Gesundheit für 2023.**

Gerne nehmen wir Ihre Reservierung für die
Weihnachtsfeiertage und Silvester an.

Heiligabend haben wir geschlossen.

Telefon 08092-7156 • Gsprait 5 • 85560 Ebersberg
Speisekarte zum Mitnehmen unter: www.restaurant-dinos.de

Violine
Hackbrett
Klavier
Keyboard
Gitarre
E-Gitarre
Akkordeon
Melodica
Blockflöte
Querflöte

weitere
Angebote
folgen

Musik ist Freude

Es wird Zeit selbst zu spielen

Für Kinder ab vier Jahren und Erwachsene.

Unsere kostenlose Probestunde in Ebersberg, Grafing, Steinhöring, Pfaffing oder Rott a. Inn und faire Verträge machen die Entscheidung leicht.

www.mg-ebersberg.de
08092 256347
info@mg-ebersberg.de

Musiklehrgemeinschaft Ebersberg



Literatur über Ebersberg, Postkarten und Anstecker

Weihnachten steht vor der Tür – und damit auch die wiederkehrende Frage nach kleinen Aufmerksamkeiten und Geschenken für die Liebsten. Falls Ihnen etwas über Ihren Heimat- oder Wohnort vorschwebt, haben wir im Bürgerbüro der Stadt Ebersberg vielleicht genau das Richtige für Sie. Die Bücher über Ebersberg und die Geschichte der Stadt, ein Anstecker oder eine dreiteilige Panora-

rama-Postkarte sind sowohl für Einheimische wie auch für weg- oder zugezogene Mitbürger gleichermaßen interessante Schmöker oder Souvenirs. Folgende Produkte sind aktuell im Bürgerbüro des Rathauses (UG), Tel. 8255-92 oder buergerbuero@ebersberg.de käuflich zu erwerben:



Gutschein Ebersberger Stadtführungen T. Warg	6,00 €
Ebersberger G'schichten, Band II, III und IV (*)	39,90 €
Kloster Ebersberg	10,00 €
Rinding – die tausendjährige Geschichte	17,00 €
Markus Krammer und die Ebersberger Volksmusik	15,00 €
Land um den Ebersberger Forst (2011 – 2014)	15,00 €
Ebersberg lebt – Portrait einer Kreisstadt	10,00 €
Feldkreuze im Gemeindegebiet	3,00 €
Chronik des Amtsgerichts Ebersberg	25,00 €
Kurt Heuser – Leben und Werk 1903 – 1975	19,50 €
Anstecker „Ebersberg“ mit Wappen der Stadt	2,00 €
Panorama-Postkarte 3-teilig C. Endt	4,50 €
„Des woaf i no guad“ – Erinnerungen an Alt-Ebersberg	19,90 €

(*Band I ist bereits vergriffen)

Denken Sie an Ihre Weihnachtsanzeige und reservieren Sie unter E-Mail: info@ks-druck.com oder stadtmagazin@ks-druck.com

 **Bayerisches Rotes Kreuz**



„Ich finde, wenn schon einmal mein Leben gerettet werden muss, dann sollte es jemand tun, der das auch kann.“

Notruftasten gibt es viele.

Wichtig ist :
Was steckt dahinter?

Bei mir ist es
das Rote Kreuz.“

BRK Kreisverband Ebersberg
Zur Gass 5 · 85560 Ebersberg
Tel. 08092 20 95 - 0
info@kvebersberg.brk.de
www.kvebersberg.brk.de

Hausnotruf.
Bunter, sicherer, unbeschwerter.

Ausstellung • Beratung • Verkauf



Gesundes Wohnen mit Keramik

Fliesenfachhandel
Verlegemeisterbetrieb

Tel. 08092 / 28 47 • www.fliesenhonauer.de
Rinding 3 • 85560 Ebersberg

Stollen, Pralinen und Plätzchen in reicher Auswahl.



Bäckerei – Konditorei • Martin Freundl
Heinrich-Vogl-Str. 10 • 85560 Ebersberg
Telefon 08092/21033
www.baekerei-freundl.de





Macht Radfahren in Ebersberg Spaß oder ist es Stress?

Und wie ist Radfahren bei dir vor Ort?

ADFC Fahrradklima-Test 2022

fahrradklima-test.adfc.de

Gefördert durch:
Bundesministerium für Digitales und Verkehr
aufgrund eines Beschlusses des Deutschen Bundestages

Der ADFC-Fahrradklima-Test ist der Zufriedenheits-Index der Radfahrenden in Deutschland.

Macht das Radfahren vor Ort Spaß oder ist es stressig? Noch bis zum 30. November 2022 können Radfahrende wieder das Fahrradklima in ihren Städten und Gemeinden in Deutschland bewerten – so auch in Ebersberg. Lebensnahe Rück-

meldungen für Verkehrsplaner/-innen und politisch Verantwortliche, nützliche Hinweise und Bewertungen der Bürger/-innen Ebersbergs beim ADFC-Fahrradklima-Tests lassen sich gezielt für Verbesserungen im Radverkehr nutzen. Die Ergebnisse helfen auch, die Erfolge der Radverkehrsförderung vor Ort zu bewerten. Gerade weil die Stadt Ebersberg zurzeit ein Mobilitätskonzept entwickelt, das auch den Radfahrenden zugutekommen soll, ist der aktuelle Stimmungstest besonders wichtig, um die Entwicklung in den kommenden Jahren ablesen zu können, denn die Befragungen zum Fahrradklima weltweit findet alle zwei Jahre statt, heuer zum zehnten Mal. Das Bundesministerium für Digitales und Verkehr fördert den ADFC-Fahrradklima-Test aus Mitteln zur Umsetzung des Nationalen Radverkehrsplans.

Die Ergebnisse des ADFC-Fahrradklima-Tests helfen Städten und Gemeinden dabei, ihre Fahrradfreundlichkeit zu bestimmen. Die Ergebnisse sind für Kommunen eine Orientierungshilfe. Sie können Vergleiche zu anderen Orten ziehen, ihre Stärken und Schwächen identifizieren und so gezielt Maßnahmen ergreifen. Mithilfe eines Fragebogens können Radfahrerinnen und Radfahrer ihre Meinung über „Spaß oder Stress“ beim Radfahren und im Straßenverkehr an ihrem Wohnort zum Ausdruck bringen. Dabei bewerten sie verschiedene Aspekte des Radfahrens auf einer Skala mit sechs Positionen. Die Fragen betreffen Sicherheitsgefühl und Komfort beim Radfahren, die Radverkehrsinfrastruktur und -förderung vor Ort bis zu den Möglichkeiten, Fahrräder sicher zu parken oder im öffentlichen Nahverkehr mitzunehmen. Auch ob und wie sehr Werbung für das Radfahren vor Ort gemacht wird, können Radfahrende im ADFC-Fahrradklima-Test bewerten.

Wir vom ADFC Ebersberg e. V. bitten auch die Ebersberger Bürger/-innen zur Teilnahme an dieser bundesweiten Umfrage. <https://fahrradklima-test.adfc.de> (JF)

Betten Glufke

#ENERGIESPARTIPP
Kuschlig warme Winterdecken

- Regional hergestellte Daunendecken mit Responsible Down Standard Zertifizierung
- Kuschlig warme Naturdecken aus:
 - * Fein wärmender Schafschurwolle
 - * Kuschelig zartem Kamelflaum
 - * Feinste Schafschurwolle veredelt mit Zirbenflocken
- Warme Wohndecken aus Schafschurwolle aus den Schlierseer Bergen

Ulrichstr. 1 | 85560 Ebersberg | Tel. 08092 / 850270 www.betten-glufke.de

Nutzen Sie Methoden aus China und Japan um körpereigene Regulationsmechanismen und Heilungskräfte anzuregen und Schmerz und Krankheit zu lindern!

NATURHEILPRAXIS

Heilpraktikerin
Brigitte Krämer
Tuina ~ Heilmassage

Asiatische Medizin

Chinesische Akupunktur
Heinrich-Vogl-Str. 25
85560 Ebersberg
info@chinesische-medizin-ebe.de

Japanische Akupunktur
Tel. 08092 3008493
Mobil 0162 8899910
www.chinesische-medizin-ebe.de

REPARATUR BEI UNS IM HAUS!

Überlassen Sie das ruhig uns.

- **Wartung und Verkauf**
- **Kundendienst**
- **Reparatur aller Fabrikate**
- **Eigene Werkstatt**

DIREKT AM BAHNHOF

☆ euronics Perlak

Elektro Perlak | Münchner Straße 1 | 85614 Kirchseeon
T +49 (0) 8091 6179 341 | info@elektro-perlak.de | www.euronics-perlak.de



Unser Schutzschirm für Ihr Fahrzeug.

Unsere Kfz-Versicherung bietet individuell auf Sie zugeschnittenen Schutz, wie Sie ihn sich wünschen.

Generalagentur
Fischhaber & Ehrhardt GbR

Marienplatz 13 · 85560 Ebersberg · Telefon 08092 8600900
info@fue.vkb.de · www.fue.vkb.de

VER SICHER UNGS
KAMMER
BAYERN

Ein Stück Sicherheit.

Jetzt
Frühbuche-
vorteil sichern!

Finanzgruppe



Bestattungshilfe RIEDL

Persönliche Gestaltung von Trauerfeiern · Individuelle Bestattungsformen

Ebersberg Sieghartstraße 15

0 80 92 / 8 84 03

Bestattungsvorsorge

Wir beraten Sie in unseren Geschäftsräumen oder auch gerne bei Ihnen zu Hause!

Wasserburg am Inn	0 80 71 / 9 20 46 40
Edling	0 80 71 / 5 26 44 40
Rettenbach	0 80 39 / 13 45
Haag i. OB	0 80 72 / 37 48 48
Höhenkirchen/Sieg.	0 81 02 / 9 98 68 77
Taufkirchen b. München	0 89 / 62 17 15 50
Aying	0 80 95 / 87 59 08



Tag und Nacht erreichbar! www.bestattungshilfe-riedl.de



Schwarzbäckstr. 1-3
85567 Grafing
Fon: 0 80 92 - 61 69
www.kfo-grafing.de

Ein Lächeln fürs Leben
Online-Buchung von Beratungsterminen über unsere Website möglich!

Kieferorthopädische Praxis
Dr. med. dent. **Monika Schüller**



Ebersberger Meditationsweg „beWEGgründe“ feierlich eröffnet

Ebersberg ist um eine besondere Attraktion reicher: Nach fast 10-jähriger Arbeit konnte am 18. September 2022 der neue Ebersberger Meditationsweg in einer Feierstunde mit Festreden, musikalisch umrahmt von der Stadtkapelle, eröffnet werden. Bei der Entwicklung des Pastoralplanes des Pfarrgemeinderates St. Sebastian im Jahr 2012 wurde die Idee geboren und dann von einer Projektgruppe ausgearbeitet und konkret geplant.

Die ersten Schritte gingen schnell voran. Der Wegverlauf wurde auf schon vorhandenen Wegen festgelegt: Die Strecke führt ausgehend von der Antoniuskapelle über Haselbach und Langwied über die Jesuitengasse zurück zur Kirche St. Sebastian, eine Abkürzung auch als kinderwagen- und rollstuhlgerechter Weg über die Abt-Häfele-Straße. Es wurden Orte für die zehn Stelen (InneHalten) gefunden und dafür Namen und passende Texte herausgesucht.

Die Durchführung nahm dann etwas mehr Zeit in Anspruch. Die Grundstückseigentümer wurden gefragt, Nutzungsverträge wurden geschlossen und Genehmigungen eingeholt. All dies geschah immer in Zusammenarbeit mit Pfarrer Josef Riedl, dem Pfarrgemeinderat und der Kirchenverwaltung der Pfarrei St. Sebastian sowie der Stadt Ebersberg. Sowohl Altbürgermeister Walter Brilmayer als auch Bürgermeister Ulrich Prose standen dem Projekt von Anfang an sehr aufgeschlossen gegenüber und boten ihre Unterstützung an.

Auch die künstlerische Umsetzung wurde gründlich diskutiert, bis sich das Projektteam zusammen mit dem Künstler für Stelen aus Cortenstahl entschieden hat: der Ebersberger Bildhauer und Kunstschmied Matthias Larasser-Bergmeister hat die Stelen entworfen und in seinem Betrieb gefertigt. Dabei ist es perfekt gelungen, die Gedanken und Texte der Projektgruppe aufzugreifen und umzusetzen. Ergänzt wird das Projekt durch eine Begleitbroschüre und durch Erklärungen, die an jeder Stele mittels QR-Code abrufbar sind.

Großer Dank gilt allen Helferinnen und Helfern, die das Projekt tatkräftig unterstützt haben, sowie den großzügigen Spenderinnen und Spendern, ohne die der neue Meditationsweg nicht hätte verwirklicht werden können. Bleibt zu hoffen, dass dieser inspirierende Weg in der herrlichen Ebersberger Landschaft vielen Menschen Freude bereitet.

(GB)



roma
ROLLLADEN
RAFFSTOREN
TEXTILSCREENS



Meisterbetrieb und Elektrofachkraft für Rollladen-, Jalousie- und Torbau

Christoph Trenkler GmbH

Ulrichstraße 5 • 85560 Ebersberg
Tel. 0 80 92 / 29 94 • Fax 0 80 92 / 2 58 43
E-Mail: info@rollladen-trenkler.de
www.rollladen-trenkler.de







Lightlift / Arbeitsbühne zu vermieten

Anwendungsbereiche

- Baumschnitt
- Anstricharbeiten
- Innen- und Außensanierung
- Reinigungsarbeiten
- Montage von Solaranlagen
- Brückeninstandsetzung
- Anbringung von Schildern
- Instandhaltung von Dächern und Dachrinnen
- Installation und Wartung von elektrischen Anlagen

**Arbeitshöhe
von 17,06 m**

**Anbringung Ihrer
Weihnachtsbeleuchtung:**
einfach & professionell mit
unserer Hebebühne



Sepp Kost
Maler- und Lackierermeister

dekorative
Wand- und Fassaden-
gestaltung

Sensauer Str. 2a · 85643 Tulling
Telefon 0 80 94 / 90 51 83 · Fax 0 80 94 / 9 04 90 77
www.malermeisterbetrieb-kost.de · sk@malermeisterbetrieb-kost.de



Hilfe für den Kiebitz – Fördergelder für Landwirte

„Die diesjährige Erfassung der Kiebitze hat einen alarmierenden Bestandseinbruch im Landkreis gezeigt“, das berichtet Amelie Vießmann, Biodiversitätsberaterin bei der Unteren Naturschutzbehörde im Landratsamt. Während 2021 noch 60 Brutpaare und 51 Gelege dokumentiert worden seien, konnten 2022 nur noch 31 Brutpaare und 25 Gelege festgestellt werden. „Zudem lag der Bruterfolg bei unter 50 Prozent – zu wenig, um die Population im Landkreis langfristig zu erhalten“, so die Fachfrau. Um den massiven Verlusten entgegenzuwirken, stellt das Landratsamt für 2023 Fördergelder für Landwirte zur Verfügung, die ihre Flächen Kiebitz-freundlich bewirtschaften. So sollen mehr geeignete Bruthabitate geschaffen und die Chancen für eine erfolgreiche Küken-Aufzucht erhöht werden. Gefördert werden können zum Beispiel eine spätere Mais-Aussaat, der vorzeitige Acker-Umbruch, das Brachlegen von Äckern, bewirtschaftungsfreie Mulden oder Nassstellen und Blühstreifen. Je nach Maßnahme sind Fördersummen von bis zu 1.300 Euro pro Hektar möglich.

„War der Kiebitz früher noch fester Bestandteil unserer Kulturlandschaft, sind die Bestände in den letzten 30 Jahren bayern- und deutschlandweit um über 90 Prozent zurückgegangen, weshalb die einstige „Allerweltsart“ inzwischen auf der bayerischen Roten Liste als „stark gefährdet“ geführt wird“, erklärt Vießmann. Darum habe die Untere Naturschutzbehörde 2018 das „Artenhilfepjekt für den Kiebitz“ ins Leben gerufen. Seitdem sind jährlich zur Brutzeit, von März bis Ende Juli, ehrenamtliche Gelegeschutzhelfer im Einsatz für den Kiebitz, stets in enger Zusammenarbeit mit den Landwirten, auf deren Flächen sich die Kiebitze aufhalten.

Weitere Informationen erhalten interessierte Landwirte bei der Unteren Naturschutzbehörde. Ansprechpartnerin ist Amelie Vießmann. Man erreicht sie unter Tel. 823-312 oder unter amelie.viessmann@lra-ebe.de per E-Mail. (ES)



Gasknappheit: Sind Elektroheizungen eine Alternative?



Das Gas droht in diesem Winter knapp zu werden. Viele Verbraucherinnen und Verbraucher decken sich deshalb mit Heizlüftern und anderen elektrisch betriebenen Direktheizungen ein. Doch diese sind bestenfalls eine sehr teure Notlösung, warnt die Energieberatung der Verbraucherzentrale Bayern.

Ein Haushalt hat typischerweise einen jährlichen Stromverbrauch von 2.000 bis 3.500 Kilowattstunden. Hinzu kommt ein Wärmeverbrauch von 10.000 bis 35.000 Kilowattstunden. Die Verbräuche variieren im Einzelfall stark. Würde der komplette Wärmebedarf für eine Wohnung oder ein Haus über die Steckdose abgedeckt werden, würde die Stromrechnung auf das Fünf- bis Zehnfache ansteigen. Dabei ist es unerheblich, ob Heizlüfter, Elektro-Radiatoren oder Infrarotheizungen genutzt werden, um die Räume zu erwärmen. Der Energieaufwand ist für alle direkten elektrischen Wärmeanwendungen grundsätzlich gleich: Es bedarf einer Kilowattstunde Strom, um eine Kilowattstunde Wärme zu erhalten.

Stromheizungen wirtschaftlich nicht sinnvoll

Für Kunden mit Altverträgen, die etwa 14 Cent pro Kilowattstunde Gas und für Strom um die 41 Cent pro Kilowattstunde zahlen, ist es wirtschaftlich nicht sinnvoll, mit Strom zu heizen. Die Kosten pro Kilowattstunde Heizwärme würden sich nahezu verdreifachen.

Würde Gas flächendeckend durch Strom als Energiequelle ersetzt, könnten sowohl das Stromnetz als auch die Stromerzeugung an ihre Grenzen kommen.

Wärmepumpen als mittelfristige Lösung

Bei Wärmepumpen verhält es sich anders als bei elektrischen Direktheizungen: Sie gewinnen die gleiche Menge an Wärme aus einem Drittel bis Viertel des Stroms. Ökonomisch wie ökologisch gelten sie daher als empfehlenswerte Heiztechnik. Wer die Installation einer Wärmepumpe plant, sollte allerdings einen zeitlichen Vorlauf sowie erhebliche Investitionskosten einplanen. Aus diesem Grund ist diese Anschaffung nur eine mittel- bis langfristige Alternative.

Nützliche Informationen zum Heizen und zur passenden Energieversorgung erhalten Verbraucher unter www.verbraucherzentrale-energieberatung.de. Online-Vorträge zu Energiethemen sind unter www.verbraucherzentrale-energieberatung.de/veranstaltungen zu finden. Die Energieberatung der Verbraucherzentrale wird gefördert vom Bundesministerium für Wirtschaft und Klimaschutz. (SS)

Beratung und Ausführung

- ✗ kreative Wandgestaltungen
- ✗ Tapezierarbeiten
- ✗ Spachtel- und Lasurtechniken
- ✗ Fassaden- und Innenraumgestaltung

Erich-Zmarsly-Platz 6
85560 Ebersberg

Telefon 08092 / 2302918
Fax 08092 / 2302919
Mobil 0179 / 1358758
www.malermeister-franzke.com



**Malermeister
Franzke**



Qualitätsgarantie
Meisterbetrieb
vom Fachmann

Franke Naturstein



Grabsteine • Inschriften • Renovierungen

www.frankenaturstein.de  info@frankenaturstein.de

Hauptbetrieb:
Benedikt-Lutz-Str. 3
83543 Rott a. Inn
Tel.: 08039 - 2413

Ellmosener Str. 19a
83043 Bad Aibling
Tel.: 08061 - 9393252

Von-der-Thann-Str. 4
84478 Waldkraiburg
Tel.: 08638 - 4146

Am Herder 6
83512 Wasserburg
Tel.: 08071 - 3943



Steckerfisch

Jeden 3. Freitag im Monat

Gasthaus ALTE POST

Täglich wechselndes Mittagsgeschicht ab 8,50 €

Öffnungszeiten: Täglich von 10 - 23 Uhr, *Mittwoch Ruhetag*
Marienplatz 8, 85560 Ebersberg, Telefon: 08092 / 214 24
E-Mail: thomasbinder999@yahoo.de



Durch den Sommer mit dem Kinderschutzbund KV Ebersberg e. V.

Auf ein tolles Freizeitprogramm blickt der KSB Ebersberg in diesem Sommer zurück. Dank Spenden konnten Ehrenamtliche des Kinderschutzbundes mit Kindern aus Familien mit wenig Einkommen u. a. den Kletterwald in Vaterstetten und den Wildpark in Poing besuchen.

Auch beim Soccer-Golf in Zorneding hatten die Kinder viel Vergnügen und Freude. (KJ-T)



Biö Markt
Sei Teil einer besseren Welt.
biomarkt.de

EIN TEIL DES BIOMARKTVERBUNDS
KORN BiöMarkt

Schwarzbäckstr. 1 – 3, 85567 Grafing
+49 (0) 8092 71 02
Schlossplatz 5, 85560 Ebersberg
+49 (0) 8092 86 01
Mo – Fr: 8.00 – 19.00
Sa: 8.00 – 18.00

EHG Mitterhofer oHG

Elektroinstallation
Haushaltsgeräte
Gebäudetechnik

Miele

- Elektroinstallationen
- Kundendienst
- Elektrogeräte Miele, Bosch
- DAN-Einbauküchen

Am alten Bahndamm 1
85567 Bruck
Telefon 0 80 92 / 854 864
info@ehg-mitterhofer.de
www.ehg-mitterhofer.de

Parkmöglichkeiten vorhanden

HERMANN POHN.....
RAUM AUSSTATTUNG

Breitensteinstraße 2
85560 Ebersberg
T +49 (0)8092. 226 07
www.raumausstattung-pohn.de

◦ BODENBELÄGE ◦ WANDBEKLEIDUNG ◦ VORHÄNGE ◦ POLSTER ◦ SONNENSCHUTZ

Unser neuer Lieblingsplatz!

Baumann Küchen & Wohnkultur GmbH
Gewerbegebiet Ebersberg Ost
Langwied 13 direkt an der B304
85560 Ebersberg ■ Tel 08092 8577 80

www.baumann-kuechen.de

BAUMANN KÜCHEN

**Sie suchen qualifiziertes Fachpersonal –
motiviertere und engagierte Mitarbeiter?
Werben Sie doch bei uns:
Ebersberger Stadtmagazin im Stellenmarkt.**

HERRMANN CNC-Drehtechnik GmbH



**WIR STELLEN EIN
(M/W/D)**

- **Junior Key Account Manager**
- **Zerspanungsmechaniker**
- **Meister/Ausbildungsleiter**
- **Meister/Teamleiter für Zerspanung**
- **Industriemechaniker Werkzeugausgabe**
- **Azubi Zerspanungsmechaniker**
- **Werkstudent Supply-Chain**

Deine Bewerbung an:
Herrmann CNC-Drehtechnik GmbH

Fr. Edith Herrmann · Josef-Neumeier-Str. 1 a · 85664 Hohenlinden
Weitere Informationen zu uns gibt es auf www.herrmann-cnc.de

HERRMANN
CNC-Drehtechnik GmbH

Freundliche **MFA (m/w/d)**
gesucht von Spitzenteam

3 Vormittage, ca. 13 – 15 Stunden
ab 1. Dezember 2022



Allgemeinmedizin/Naturheilverfahren
Bahnhofstraße 13a • 85560 Ebersberg
praxis@dr-laemmel.de • www.dr-laemmel.de
Telefon: 0 80 92 / 8 62 49 88

Amt für Digitalisierung, Breitband
und Vermessung Ebersberg



Wir suchen für die Zeit ab 1. März 2023

**eine/n Mitarbeiter/in (m/w/d)
für den Außendienst**

Das Arbeitsverhältnis ist zunächst befristet. Beabsichtigt ist die spätere Übernahme in das Beamtenverhältnis.

Wir sind eine moderne Dienstleistungsbehörde und führen Vermessungen im Landkreis Ebersberg durch.

Wir erwarten von Ihnen:

- eine abgeschlossene Ausbildung
- KFZ-Führerschein Klasse B
- Interesse an Teamarbeit

Wir bieten Ihnen:

- eine interessante und abwechslungsreiche Tätigkeit im Freien
- Vergütung nach Entgeltgruppe 3 des Tarifvertrags der Länder (TV-L)
- die Mitarbeit im Team einer modernen Dienstleistungsbehörde

Ihre aussagekräftige Bewerbung richten Sie bitte an das:
Amt für Digitalisierung, Breitband und Vermessung Ebersberg,
Dr.-Wintrich-Straße 7, 85560 Ebersberg

Der vollständige Ausschreibungstext sowie die Bewerbungsanschrift sind im Internet unter:
<https://www.ldbv.bayern.de/job/stellenangebote.html> zu finden.

Bewerbungsschluss: 10. Januar 2023, 12:00 Uhr

Nähere Auskünfte erhalten Sie unter Telefon: 08092/2099-0



Für unser Serviceteam suchen wir zum nächstmöglichen Zeitpunkt

Baumaschinenmechaniker (m/w/d)



für unsere Niederlassung in Hohenlinden

Ihre Aufgaben:

- Durchführung von Wartungs- und Reparaturarbeiten
- Fehlersuche, Diagnose und Instandsetzung von Hydrauliksystemen, Motoren, Getrieben und Komponenten
- Maschinenübergaben
- Erstellen von Schadensberichten
- Technische Kundenberatung und -betreuung

Ihre Qualifikationen:

- Erfolgreich abgeschlossene Ausbildung zum Baumaschinenmechaniker, zum Landmaschinenmechaniker oder vergleichbare Ausbildung
- Fachliches Wissen in Elektrik, Hydraulik, Dieselmotoren und Pneumatik
- Selbständiges, genaues und gewissenhaftes Arbeiten
- Engagement und eine ausgeprägte Kunden- und Serviceorientierung
- Besitz des Führerschein Klasse B erforderlich

Wir bieten:

- Sicheren Arbeitsplatz sowie anspruchsvolle Aufgaben in einem qualitäts- und kundenorientierten Unternehmen
- Persönliche Entwicklungsmöglichkeiten mit unseren Trainings- & Weiterbildungsangeboten
- Attraktive und leistungsgerechte Vergütung
- 28 Tage Jahresurlaubsanspruch sowie Weihnachts- & Urlaubsgeld
- Betriebliche Altersvorsorge und weitere Benefits wie JobRad usw.



Fühlen Sie sich angesprochen – dann freuen wir uns auf Ihre vollständige Bewerbung inkl. Lebenslauf, Zeugniskopien und Angabe von Gehaltsvorstellung sowie frühestmöglicher Eintrittstermin – gerne per E-Mail an karriere@kuhn-baumaschinen.de.

Kuhn-Baumaschinen Deutschland GmbH
Personalabteilung
Josef-Neumeier-Straße 6
85664 Hohenlinden
Tel.: 08124 / 4463-122
karriere@kuhn-baumaschinen.de

Als Teil der international erfolgreichen KUHN-Unternehmensgruppe mit Sitz nahe Salzburg, über 1.300 Mitarbeitern und 14 Tochtergesellschaften steht die KUHN-Baumaschinen Deutschland GmbH als nationale Vertriebs- und Servicegesellschaft für hohe Kundenzufriedenheit in Deutschland, wenn es um professionelle Lösungen rund um Baumaschinen geht.

Als größter privater KOMATSU-Distributionspartner in Europa bietet KUHN Baumaschinen regional und international die Sicherheit eines qualitäts- und kundenorientierten Unternehmens.



Unsere Leistung – Ihr Erfolg!

www.kuhn-baumaschinen.de

MIT DIR BAUEN WIR MÜNCHEN

WERDE ZUM
**LOCAL
HERO**



E.Hönninger

WIR SUCHEN

- Bauleiter:in Hochbau (m/w/d)
- Bauleiter:in SF-Bau (m/w/d)
- Bauleiter:in Kanalbau (m/w/d)
- Architekt:in (m/w/d)
- Bautechniker:in (m/w/d)
- Polier:in (m/w/d)
- Sachbearbeiter:in Einkauf (m/w/d)
- Buchhaltungsfachkraft (m/w/d)

www.hoenninger.de/karriere

Zukunftssicheres Familienunternehmen | Anspruchsvolle Projekte | In München verwurzelt

AKTUELLER STELLENMARKT - WERBUNG VOR ORT

Landkreis Ebersberg
Bei uns ist Leben

Zum Ausbildungsstart **1. September 2023** suchen wir mehrere

Auszubildende
für den staatlich anerkannten Ausbildungsberuf
Verwaltungsfachangestellte/-r
(m/w/d)

Das ausführliche Ausbildungsangebot finden Sie unter:
www.lra-ebe.de (Stellenangebote/Bewerberportal)

Wir fördern familienbewusste Personalpolitik zur besseren Vereinbarkeit von Beruf und Familie und sind zertifiziert nach dem audit berufund-familie

Landratsamt Ebersberg
www.lra-ebe.de

Fachzahnärztin für Kieferorthopädie
Dr. Mandy Holzhüter
Bahnhofsplatz 2, 85560 Ebersberg
Neustraße 4, 83512 Wasserburg am Inn

Sterilgutassistent/in / Quereinsteiger/in
für nachmittags gesucht

Ihre Spezialistin bei Zahn- und Kieferfehlstellungen
Kiefergelenkproblemen (individualisierte
Knirscherschienen) sowie für
Anti-Schnarch-Schienen

Tel.: 08092/22380
www.kfo-ebersberg.de



BRK-Chiemsee-Schiffahrt 2022

Auf Einladung der fünf BRK-Kreisverbände, Altötting, Ebersberg, Mühldorf, Rosenheim und Traunstein, nahmen 170 ältere und behinderte Teilnehmer/-innen und BRK-Helfer/-innen an der BRK-Chiemsee-Schiffahrt 2022 teil.

Um 6 Uhr morgens wurden im Kreisverband Ebersberg 350 Semmeln mit Wurst und Käse von fleißigen Händen belegt und dann ging es mit 14 Teilnehmenden, deren Betreuern aus den Bereitschaften Markt Schwaben und Moosach und ihren Helfern in Richtung Prien. Dort stand bereits die MS Edeltraud bereit. Bei schönstem Wetter ging es über den Chiemsee. Verschiedene Wasserwachts-Boote, unter anderem die Schnelleinsatzgruppe Wasserrettung Ebersberg begleiteten das große Schiff und vollführten eindrucksvolle Bootsmanöver.

Die BRK-Bereitschaft Grafing übernahm auf dem Weg den Sanitätsdienst, Musiker unterhielten die singende und lachende Gesellschaft und die Schiffscrew gab interessante Einblicke und Infos rund um Umgebung und Sehenswürdigkeiten.

Alle Teilnehmer/-innen freuen sich bereits jetzt auch die BRK-Chiemsee-Schiffahrt 2023!
(SK)



Beratung • Vermietung • Verkauf • Ferienimmobilien

daniela mauritz immobilien

in Landkreis, München und der Region für Sie aktiv

Besuchen Sie uns ...
in unserem Büro in Ebersberg, Ulrichstraße 3
auf unserer Homepage oder auf Instagram 

Telefon 08092 / 85773-0

www.daniela-mauritz-immobilien.de

Die Weihnachts-Ausgabe erscheint ab dem 17. Dezember 2022.

Anzeigen- & Redaktionsschluss für diese Ausgabe ist der 23. November 2022.

Anzeigenannahme: Telefon 08092/8287-13 oder
per E-Mail: info@ks-druck.com

Besuchen Sie uns auf unserer Homepage: www.ebersberger-stadtmagazin.de

Wir drucken klimaneutral und sind
ClimatePartner (www.climate-project.com)



NOVEMBER / DEZEMBER 2022

21 Mo	47. KW	28 Mo	48. KW	5 Mo	49. KW	12 Mo	50 KW	19 Mo	51. KW
22 Di		29 Di		6 Di		13 Di		20 Di	
23 Mi	} Kompost	30 Mi	} Restmüll	7 Mi	} Kompost	14 Mi	} Restmüll	21 Mi	} Kompost
24 Do		1 Do		8 Do		15 Do		22 Do	
25 Fr		2 Fr		9 Fr		16 Fr		23 Fr	
26 Sa		3 Sa		10 Sa		17 Sa		24 Sa	
27 So		4 So		11 So		18 So		25 So	

JANUAR 2023

26 Mo	52. KW	2 Mo	1. KW	9 Mo	2. KW	16 Mo	3. KW
27 Di		3 Di		10 Di		17 Di	
28 Mi	} Restmüll	4 Mi	} Kompost	11 Mi	} Restmüll	18 Mi	} Kompost
29 Do		5 Do		12 Do		19 Do	
30 Fr		6 Fr		13 Fr		20 Fr	
31 Sa		7 Sa		14 Sa		21 Sa	
1 So		8 So		15 So		22 So	



Wir bilden aus und suchen einen Azubi bis zum 01.09.2023 Ausbildungsplatz als Augenoptiker (m/w/d)

für unsere Filiale in **Poing • Ebersberg • Grafing**

Wir bieten dir ein spannendes und familiäres Umfeld in modern ausgestatteten Geschäften mit Technik von Zeiss.

In unseren augenoptischen Meisterbetrieben ist uns besonders wichtig, die Qualität der Produkte und individuelle Beratung und Betreuung unserer Kunden.

Fachkundige Bedarfsanalyse, Kundenberatung und das Arbeiten mit optometrischen Spezialgeräten von ZEISS gehören zu unseren täglichen Aufgaben.

INTERESSE geweckt?

Dann bieten wir dir einen spannenden Arbeitsplatz.

Wir freuen uns über deine aussagekräftige Bewerbung per Post an:

Optik Seidel Grafing / Marktplatz 23 / 85567 Grafing

Oder per Mail an: juliaingridseidel@gmail.com

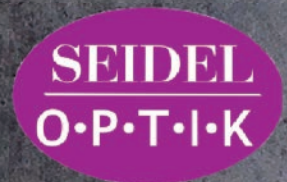

Wir bauen Ihre Wunschimmobilie!



K-TEAM Bau & Immobilien • Tel. 08092 – 81 85 81 • www.k-team.eu

Unsere aktuellen und regionalen Angebote für Sie!



Abding: Familien - Wohnraum , Wfl. ca. 161 m², Nfl. ca. 62 m², Grdstfl. ca. 260 m², 6,0 Zimmer, 2,0 Außenstellplätze, EA-B 171,5 kWh/(m²a), Öl, CO²-Ausstoß 53,9 kg/m², Bj. 2000, EEK F, € 849.000,- , E&V ID W-02OKJ7



Moosach: Energieeffiziente Villa, Wfl. ca. 209 m², Nfl. ca. 32 m², Grdstfl. ca. 762 m², 6,0 Zimmer, Doppelgarage, EA-B 26 kWh/(m²a), Erdwärme-/ Luftwärmepumpe, CO²-Ausstoß 17,7 kg/m², Bj. 1996 / 2016 renoviert, EEK A, € 1.850.000,- , E&V ID W-02P306



Grafig: Grüne Oase in zentraler Lage, Wfl. ca. 111 m², Nfl. ca. 55 m², Grdstfl. ca. 446 m², 4,0 Zimmer, Einzelgarage, EA-V 130 kWh/(m²a), Gas, Bj. 1969, 2016 umfangreich renoviert, EEK D, € 779.000,- , E&V ID W-02O9IC



Pfaffing: Eigenheim mit Charakter und viel Charme, Wfl. ca. 185 m², Nfl. ca. 44 m², Grdstfl. ca. 830 m², 7,0 Zimmer, 2,0 Einzelgaragen, EA-B 155 kWh/(m²a), Öl, CO²-Ausstoß 48,7 kg/m², Bj. 1986, EEK E, € 850.000,- , E&V ID W-02O61T



Zorneding: Großes Grundstück mit Altbestand, Grundstücksfl. ca. 960 m², GFZ 0,40, GRZ 0,32, Bebaubar nach Bebauungsplan, € 2.149.000,- , E&V ID W-02Q00S



Erding: Raumwunder auf zwei Ebenen, Wfl. ca. 94 m², Nfl. ca. 8 m², , 4,0 Zimmer, Außenstellplatz, EA-V 137 kWh/(m²a), Gas, Bj. 1994, EEK E, € 585.000,- , E&V ID W-02PSSG



Ebersberg: Wohlfühl - Domizil, Wfl. ca. 56 m², 2,0 Zimmer, Tiefgaragen - Einzelstellplatz, EA-B 99,5 kWh/(m²a), Strom-Mix, CO²-Ausstoß 63,0 kg/m², Bj. 1993, EEK C, Hausgeld € 188,- monatlich, € 399.000,- , E&V ID W-02PLID



Babensham: Großzügiges Landhaus, Wfl. ca. 350 m², Nfl. ca. 173 m², Grdstfl. ca. 6.604 m², 7,0 Zimmer, Doppelgarage, Energieausweis nicht erforderlich - Denkmalschutz, Öl, Bj. 1543 / 1983 Kernsanierung mit Anbau, € 1.599.000,- , E&V ID W-02Q2A1



Vaterstetten: Moderne und helle Wohnoase, Wfl. ca. 143 m², Nfl. ca. 60 m², Grdstfl. ca. 342 m², 4,0 Zimmer, 2,0 Einzelgaragen, 1,0 Stellplatz, EA-B 35,2 kWh/(m²a), CO²-Ausstoß 10,1 kg/m², Gas / Solarthermie, Bj. 2010, EEK A, € 1.295.000,- , E&V ID W-02PI0J

